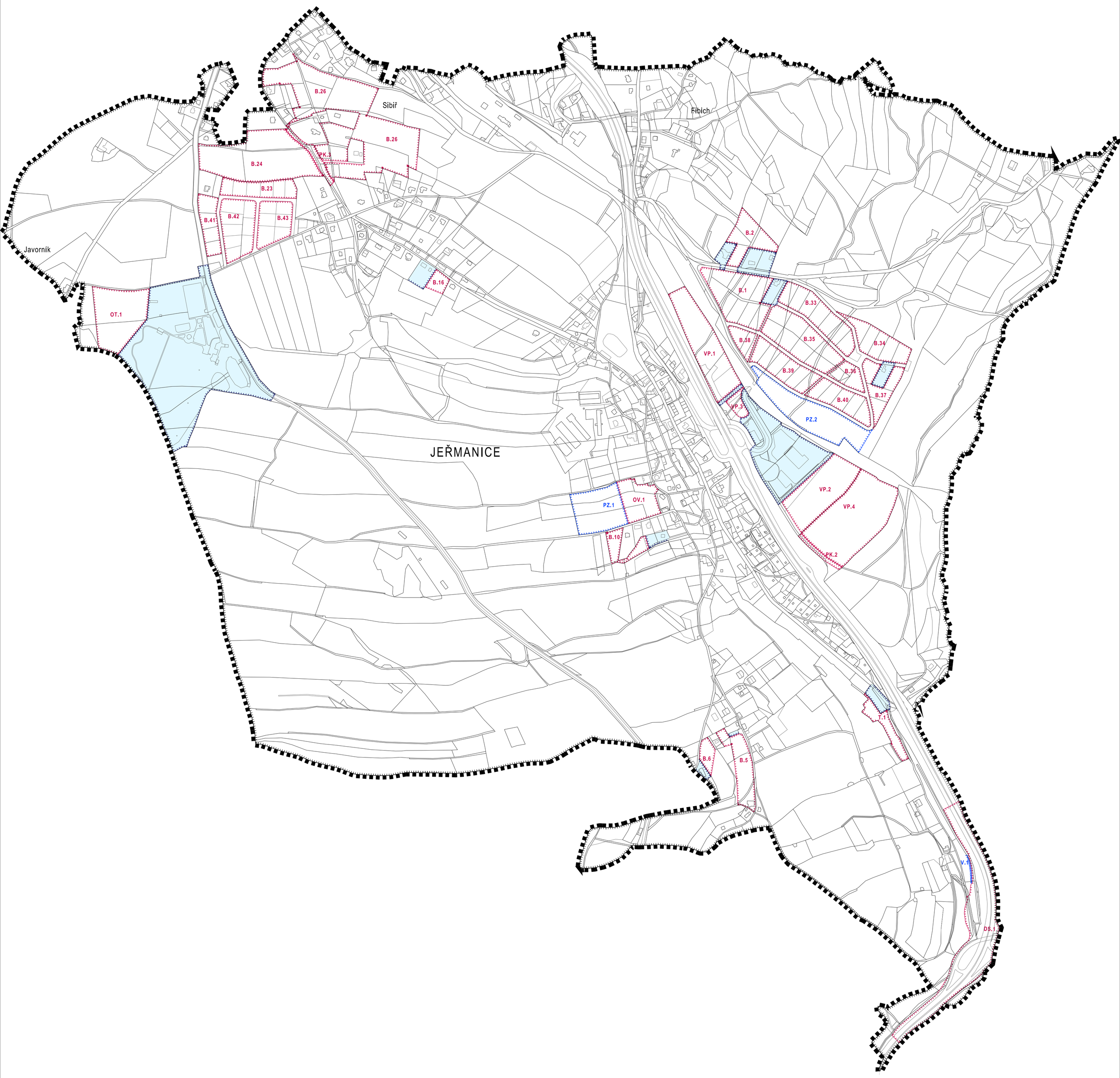


# JEŘMANICE

## ÚZEMNÍ PLÁN

NÁZEV DÍLA - STUPEŇ - FÁZE

## ZMĚNA Č.1 - NÁVRH

VÝKRES

## VÝKRES ZÁKLADNÍHO ČLENĚNÍ ÚZEMÍ

| ČÍSLO VÝKRESU | Č.ZAKÁZKY ZHOTOVITELE | ZHOTOVITEL | OBJEDNATEL | SEVERKA |
|---|---|---|---|---|
| 1 | 009/2016<br>OBJEDNATELE<br>000/0000<br>DATUM<br>20.09.2016<br>MĚŘÍTKO<br>1:5000 | SAUL<br>SDRUŽENÍ ARCHITEKTŮ URBANISTŮ LIBEREC<br>VEDOUCÍ PROJEKTANT<br>ING.ARCH.J.PLAŠIL<br>ZODPOVĚDNÝ PROJEKTANT<br>ING.JAN MUSIL | OBEC JEŘMANICE<br>PASTEVNÍ 274<br>JEŘMANICE<br>463 12 | |

Mapový podklad (účelová katastrální mapa pořízená vektorizací rastrových katastrálních map v roce 2008 a aktualizovaná v roce 2016) je určen a upraven pouze pro potřeby územního plánu

## LEGENDA

### INFORMATIVNÍ JEVY

| STABILIZOVANÉ PLOCHY / STAV | PLOCHY ZMĚN / NÁVRH | ÚZEMNÍ REZERVY | |
|---|---|---|---|
| | | | Hranice řešeného území - hranice obce |
| | | | Hranice katastrálních území |
| | | | Hranice pozemkových parcel |
| JEŘMANICE | | | Názvy katastrálních území |
| Sibiř | | | Místní a pomístní názvosloví |

### SCHVALOVANÉ JEVY

| STABILIZOVANÉ PLOCHY / STAV | PLOCHY ZMĚN / NÁVRH | ÚZEMNÍ REZERVY | |
|---|---|---|---|
| | | | Zastavěné území vymezené k datu 14.7.2016 |
| | B.1 | | Plochy zastavitelné |
| | V.1 | | Plochy nezastavitelné |