

# STATUTÁRNÍ MĚSTO LIBEREC

5. zasedání zastupitelstva města dne: 27. 5. 2010

## Bod pořadu jednání:

**Věc:** Obecně závazná vyhláška č. 2/2010 Statutárního města Liberec, kterou se mění Obecně závazná vyhláška č. 1/2010 Statutárního města Liberec o stanovení míst, na kterých lze provozovat výherní hrací přístroje

**Zpracoval:** Ing. Hana Hrbková

odbor, oddělení: vedoucí oddělení poplatků a pohledávek

telefon: 48 524 3225

**Schválil:** vedoucí oddělení

vedoucí odboru Mgr. Jan Audy, vedoucí odboru právního a veřejných zakázek

**Projednáno:**

**Poznámka:**

**Předkládá:** Ing. Jiří Kittner, v. r.  
primátor města

## Návrh usnesení

Zastupitelstvo města po projednání

*v y d á v á*

Obecně závaznou vyhlášku č. 2/2010 Statutárního města Liberec, kterou se mění Obecně závazná vyhláška Statutárního města Liberec č. 1/2010 o stanovení míst, na kterých lze provozovat výherní hrací přístroje.

## Důvodová zpráva – rozšíření seznamu míst, na kterých lze provozovat VHP

Zastupitelstvo města Liberec se usneslo na svém zasedání dne 25.3.2010 vydat na základě § 50 odst. 4 zákona č. 202/1990 Sb., o loteriích a jiných podobných hrách, ve znění pozdějších předpisů, a v souladu s ustanovením § 10 písm. d) a § 84 odst. 2 písm. h) zákona č. 128/2000 Sb., o obcích (obecní zřízení), ve znění pozdějších předpisů, Obecně závaznou vyhlášku č. 1/2010 o stanovení veřejně přístupných míst, na kterých lze provozovat výherní hrací přístroj. Tato vyhláška nabyla účinnosti dnem 31.3.2010.

Od uvedeného data lze provozovat výherní hrací přístroje s výjimkou přístrojů povolených dle § 18 odst. 1 písm. c) zákona č. 202/1990 Sb., o loteriích a jiných podobných hrách, ve znění pozdějších předpisů, pouze na veřejně přístupných místech uvedených v **příloze** k této obecně závazné vyhlášce.

Dne 21.4.2010 podala společnost AUTOART RENO a.s., se sídlem Praha 5, Voskovcova 1075/45, PSČ 152 00, IČ 45354782, na Magistrát města Liberec žádost o rozšíření **přílohy** o veřejně přístupné místo na adrese: „stavba na pozemku parc.č. 5407/20 a č. 5395/16“ ( katastrální území Liberec, Liberec I-Staré Město, „Herna-bar U Talenta“) .

Společnost ve své žádosti prohlašuje, že na uvedené adrese již byla v minulých letech provozována zařízení (el.ruleta, IVT) v souladu se zákonem č. 202/1990 Sb., o loteriích a jiných podobných hrách, ve znění pozdějších předpisů, v minulých měsících byla provozována kompletně rekonstruována se záměrem provozování VHP. Přílohou k žádosti dokládá:

- nájemní smlouvu ze dne 13.4.2010 na užívání výše uvedených prostor mezi společností HAMACHA s.r.o., se sídlem Liberec, na Hradbách 1300, PSČ 460 01, IČ 25469312 a společností A U T O A R T a. s., se sídlem Voskovcova 1075/45, 15200 Praha 5, IČ 00524042

- podnájemní smlouvu ze dne 15.4.2010 na užívání výše uvedených prostor mezi společností A U T O A R T a. s., se sídlem Voskovcova 1075/45, 15200 Praha 5, IČ 00524042 a společností AUTOART RENO a.s., se sídlem Praha 5, Voskovcova 1075/45, PSČ 152 00, IČ 45354782,

- souhlas Stavebního úřadu v Liberci se změnou v užívání stavby na pozemku parc.č. 5407/20 a č. 5395/16 v katastrálním území Liberec na „Herna - bar“.

Předloženými písemnostmi společnost prokázala, že uvedené prostory splňují podmínku k provozování VHP dle § 17 odst. 8 zákona č. 202/1990 Sb., o loteriích a podobných hrách, ve znění pozdějších předpisů a v případě kladného usnesení zastupitelstva je možno zařadit adresu do přílohy OZV č. 2/2010.

Dne 11.5.2010 podal Ing.Miroslav Lukáč, bytem Jižní 65/21, Liberec XIII-Nové Pavlovice, 46014 Liberec, žádost o rozšíření **přílohy** o veřejně přístupné místo na adrese: „Slavíčkova 517/3, Liberec III-Jeřáb“.

Majitel nemovitosti ve své žádosti prohlašuje, že v roce 2004 byla část přízemí na uvedené adrese zkolaudována jako Sport bar a sázková kancelář, od r. 2005 na základě nájemní smlouvy provozována zařízení (el.ruleta, VHP) v souladu se zákonem č. 202/1990 Sb., o loteriích a jiných podobných hrách, ve znění pozdějších předpisů. VHP povolené k provozování dle § 18 odst. 1 písm.a) zákona Magistrátem města Liberec byly provozovány pouze do 30.6.2008. Z tohoto důvodu nebyla adresa zařazena na seznam veřejně přístupných míst uvedených v příloze OZV č. 1/2010 projednávané dne 25.3.2010. Majitel žádá o dodatečné zařazení adresy do přílohy, aby mohl uzavřít novou nájemní smlouvu se zájemcem o provozování herny.

Přílohou k žádosti dokládá:

- souhlas Magistrátu města Liberec k provozování elektronické rulety a VHP v přízemí objektu na adrese Slavíčkova 517/3, Liberec III-Jeřáb ze dne 21.3.2005.

- kolaudační rozhodnutí vydané Stavebním úřadem v Liberci o povolení k užívání stavby „Sport bar a sázková kancelář“ v přízemí objektu na adrese Slavíčkova 517/3, Liberec III-Jeřáb ze dne 1.7.2004.

Předloženými písemnostmi žadatel prokázal, že uvedené prostory splňují podmínku k provozování VHP dle § 17 odst. 8 zákona č. 202/1990 Sb., o loteriích a podobných hrách, ve znění pozdějších předpisů a v případě kladného usnesení zastupitelstva je možno zařadit adresu do přílohy OZV č. 2/2010.

Dne 13.5.2010 podala společnost PANTHER 75 s.r.o., se sídlem Turnov, Karoliny Světlé 1191, PSČ 511 01, IČ 27463711, na Magistrát města Liberec žádost o rozšíření **přílohy** o veřejně přístupné místo na adrese: „8. března 12/3, Liberec V-Kristiánov“ Společnost ve své žádosti prohlašuje, že dne 14.4. 2005 byla stavba na uvedené adrese zkolaudována jako Herna – bar, do 31.12.2009 zde byla nájemci provozována zařízení v souladu se zákonem č.202/1990 Sb., o loteriích a jiných podobných hrách, ve znění pozdějších předpisů. V roce 2010 jsou v uvedených prostorách provozovány 2 sázkové kanceláře, el.ruleta a IVT. VHP povolené k provozování dle § 18 odst. 1 písm.a) zákona Magistrátem města Liberec byly provozovány do 31.12.2009. Z tohoto důvodu nebyla adresa zařazena na seznam veřejně přístupných míst uvedených v příloze OZV č. 1/2010 projednávané dne 25.3.2010. Společnost žádá o dodatečné zařazení adresy do přílohy, aby zde mohla i nadále provozovat zařízení (IVT, VHP) v souladu se zákonem č.202/1990 Sb., o loteriích a jiných podobných hrách, ve znění pozdějších předpisů. Přílohou k žádosti dokládá:

- vyznění Obecního živnostenského úřadu MÚ Turnov o zápisu provozovny 8. března 12/3, Liberec V-Kristiánov k 16.11.2004 do živnostenského rejstříku společnosti PANTHER 75 s.r.o., IČ 27463711;

- kolaudační rozhodnutí vydané Stavebním úřadem v Liberci o povolení k užívání stavby „Herna -bar“ v objektu na adrese 8. března 12/3, Liberec V-Kristiánov ze dne 14.4.2005.

Předloženými písemnostmi společnost prokázala, že uvedené prostory splňují podmínku k provozování VHP dle § 17 odst. 8 zákona č. 202/1990 Sb., o loteriích a podobných hrách, ve znění pozdějších předpisů a v případě kladného usnesení zastupitelstva je možno zařadit adresu do přílohy OZV č. 2/2010.



## č. 2/2010

# **OBECNĚ ZÁVAZNÁ VYHLÁŠKA STATUTÁRNÍHO MĚSTA LIBEREC, kterou se mění Obecně závazná vyhláška Statutárního města Liberec č. 1/2010, o stanovení veřejně přístupných míst, na kterých lze provozovat výherní hrací přístroje**

**Zastupitelstvo města Liberec se usneslo na svém zasedání dne 27. 5. 2010 vydat na základě § 50 odst. 4 zákona č. 202/1990 Sb., o loteriích a jiných podobných hrách, ve znění pozdějších předpisů, a v souladu s ustanovením § 10 písm. d) a § 84 odst. 2 písm. h) zákona č. 128/2000 Sb., o obcích (obecní zřízení), ve znění pozdějších předpisů, tuto obecně závaznou vyhlášku:**

### Čl. 1

(1) Obecně závazná vyhláška č. 1/2010 Statutárního města Liberec, o stanovení veřejně přístupných míst, na kterých lze provozovat výherní hrací přístroje (dále jen „obecně závazná vyhláška č. 1/2010“) se mění takto:

1. Čl. 1 zní: „*Výherní hrací přístroje lze provozovat pouze na veřejně přístupných místech uvedených v příloze k této obecně závazné vyhlášce*“.
2. V obecně závazné vyhlášce č. 1/2010 se vypouští dosavadní „Příloha k obecně závazné vyhlášce č. 1/2010 Statutárního města Liberec, o stanovení veřejně přístupných míst, na kterých lze provozovat výherní hrací přístroje“.
3. V obecně závazné vyhlášce č. 1/2010 se doplňuje nová „Příloha k obecně závazné vyhlášce č. 1/2010 Statutárního města Liberec, o stanovení veřejně přístupných míst, na kterých lze provozovat výherní hrací přístroje“, která je nedílnou součástí této obecně závazné vyhlášky.

(2) Ostatní ustanovení obecně závazné vyhlášky č. 1/2010 zůstávají beze změn.

### Čl. 2

Tato obecně závazná vyhláška nabývá účinnosti dnem 15. června 2010.

**Ing. František Hruša v. r.**  
Náměstek primátora města Liberce

**Ing. Jiří Kittner v. r.**  
Primátor města Liberce

**Příloha k obecně závazné vyhlášce č. 2/2010 Statutárního města Liberec,  
o stanovení veřejně přístupných míst, na kterých lze provozovat výherní hrací  
přístroje**

Por.č.	Ulice	č.p.	č.o.	Část města
1.	1. máje	66	24a	Liberec III-Jeřáb
2.	1. máje	96	49	Liberec III-Jeřáb
3.	1. máje	147	20	Liberec III-Jeřáb
4.	5. května	171	13	Liberec I-Staré Město
5.	5. května	327	29	Liberec I-Staré Město
6.	5. května	376	39	Liberec I-Staré Město
7.	8. března	12	3	Liberec V-Kristiánov
8.	Americká	662	70	Liberec III-Jeřáb
9.	Americká	708	43	Liberec III-Jeřáb
10.	Blažkova	654	1	Liberec IV-Perštýn
11.	Broumovská	843	11	Liberec VI-Rochlice
12.	Budyšínská	1400		Liberec I-Staré Město
13.	Česká	504		Liberec XIV-Ruprechtice
14.	České mládeže	456		Liberec XXIII-Doubí
15.	Dělnická	194	23	Liberec VI-Rochlice
16.	Dělnická	196	20	Liberec VI-Rochlice
17.	Dlouhomostecká	705		Liberec XXX-Vratislavice
18.	Dobiášova	1583	29	Liberec VI-Rochlice
19.	Dopravní	736		Liberec XXX-Vratislavice
20.	Doubská	997		Liberec VI-Rochlice
21.	Dvorská	459	26a	Liberec V-Kristiánov
22.	Felberova	15	13	Liberec IV-Perštýn
23.	Františkovská	382	31	Liberec III-Jeřáb
24.	Františkovská	715	4	Liberec III-Jeřáb
25.	Gagarinova	1167	59	Liberec VI-Rochlice
26.	Generála Svobody	85	33	Liberec XIII-Nové Pavlovice
27.	Hanychovská	401	13	Liberec III-Jeřáb
28.	Hanychovská	413	16	Liberec III-Jeřáb
29.	Hanychovská	552	14	Liberec III-Jeřáb
30.	Hejnická	91		Liberec XXXII-Radčice
31.	Herrmannova	334	3	Liberec I-Staré Město
32.	Hodkovická	21	6	Liberec VI-Rochlice
33.	Hodkovická	163	3	Liberec VI-Rochlice
34.	Hodkovická	305	18	Liberec VI-Rochlice
35.	Hodkovická	323	7	Liberec VI-Rochlice
36.	Horská	1306		Liberec I-Staré Město
37.	Hrdinů	175	3	Liberec XII-Staré Pavlovice
38.	Hroznová	781	2	Liberec XIV-Ruprechtice
39.	Husova	24	7	Liberec I-Staré Město
40.	Chodská	855	7	Liberec III-Jeřáb
41.	Chrastavská	313	1	Liberec II-Nové Město
42.	Ječná	358	6	Liberec XV-Starý Harcov
43.	Jeronýmova	154	45	Liberec VII-Horní Růžodol
44.	Ještědská	44	20	Liberec VII-Horní Růžodol
45.	Ještědská	105	82	Liberec VIII-Dolní Hanychov
46.	Ještědská	185	84	Liberec VIII-Dolní Hanychov
47.	Ještědská	374	21	Liberec VII-Horní Růžodol
48.	Ještědská	469	65	Liberec VIII-Dolní Hanychov
49.	Ještědská	535	63	Liberec VII-Horní Růžodol
50.	Ještědská	636	61	Liberec VII-Horní Růžodol
51.	Ježkova	955		Liberec VI-Rochlice
52.	Jizerská	192	2	Liberec XV-Starý Harcov
53.	Kateřinská	101		Liberec XVII-Kateřinky
54.	Kostelní	166-7		Liberec II-Nové Město

55.	Legií	48	6	Liberec XII-Staré Pavlovice
56.	Letná	566	29	Liberec XII-Staré Pavlovice
57.	Letná	610	32	Liberec XII-Staré Pavlovice
58.	Londýnská	25	53	Liberec XI-Růžodol I
59.	Londýnská	108	3	Liberec XI-Růžodol I
60.	Londýnská	560	43	Liberec XI-Růžodol I
61.	Mařanova	387		Liberec XXIII-Doubí
62.	Moskevská	52	24	Liberec IV-Perštýn
63.	Moskevská	640	55	Liberec IV-Perštýn
64.	Na Ladech	194	29	Liberec II-Nové Město
65.	Na Rybníčku	58	4	Liberec III-Jeřáb
66.	Na Rybníčku	780	2a	Liberec III-Jeřáb
67.	Na Výběžku	89		Liberec XV-Starý Harcov
68.	Nádraží	425	10	Liberec III-Jeřáb
69.	Nákladní	344	2	Liberec III-Jeřáb
70.	Nákladní	476	3	Liberec III-Jeřáb
71.	nám. Dr. E. Beneše	1	9	Liberec III-Jeřáb
72.	nám. Malé	295	7	Liberec II-Nové Město
73.	nám. Nerudovo	88	5	Liberec I-Staré Město
74.	nám. Nerudovo	108	1	Liberec I-Staré Město
75.	nám. Poštovní	188	1	Liberec VI-Rochlice
76.	nám. Sokolovské	258	20	Liberec I-Staré Město
77.	nám. Sokolovské	306	7	Liberec II-Nové Město
78.	nám. Sokolovské	312	1	Liberec II-Nové Město
79.	nám. Sokolovské	545	10	Liberec II-Nové Město
80.	nám. Tržní	757	13	Liberec I-Staré Město
81.	nám. Tržní	834	9	Liberec I-Staré Město
82.	nám. Tržní	909	4	Liberec I-Staré Město
83.	Olbrachtova	618	37	Liberec XV-Starý Harcov
84.	Ostašovská	335	4	Liberec XI-Růžodol I
85.	Palachova	1404	2	Liberec I-Staré Město
86.	Papírová	123	12	Liberec II-Nové Město
87.	Pražská	11	13	Liberec III-Jeřáb
88.	Pražská	22	37	Liberec III-Jeřáb
89.	Pražská	135	10	Liberec II-Nové Město
90.	Pražská	143	26	Liberec II-Nové Město
91.	Puškinova	49		Liberec XXIV-Pilínkov
92.	Revoluční	123	17	Liberec IV-Perštýn
93.	Rumunská	192	10	Liberec IV-Perštýn
94.	Ruprechtická	745	109	Liberec XIV-Ruprechtice
95.	Růžodolská	216	1	Liberec XI-Růžodol I
96.	Slávičková	517	3	Liberec III-Jeřáb
97.	Slovanská	46		Liberec XXV-Vesec
98.	Slovanská	370		Liberec XXV-Vesec
99.	Sokolská	168	2	Liberec I-Staré Město
100.	Sokolská	390	22	Liberec I-Staré Město
101.	Staškova	297	13	Liberec XIV-Ruprechtice
102.	stavba parc.č. 5395/16 a 5407/20			Liberec I-Staré Město
103.	Široká	26	1	Liberec III-Jeřáb
104.	Šlíkova	108	24	Liberec VII-Horní Růžodol
105.	Šlíkova	132	23	Liberec VII-Horní Růžodol
106.	Švermova	91	3	Liberec X-Františkov
107.	Švermova	128	31	Liberec X-Františkov
108.	Švermova	352	24	Liberec X-Františkov
109.	Tanvaldská	40		Liberec XXX-Vratislavice
110.	Tanvaldská	41		Liberec XXX-Vratislavice
111.	Tanvaldská	287		Liberec XXX-Vratislavice
112.	Tanvaldská	305		Liberec XXX-Vratislavice

113.	U Nisy	713	8	Liberec III-Jeřáb
114.	Vesecká	214		Liberec XXV-Vesec
115.	Větrná	281	14	Liberec I-Staré Město
116.	Vojanova	341	40	Liberec X-Frantiřkov
117.	Volgogradská	129	37	Liberec IX-Janův Důl
118.	Vrchlického	338	3	Liberec XIII-Nové Pavlovice
119.	Vrchlického	802	46	Liberec XIV-Ruprechtice
120.	Výletní	148		Liberec XXXII-Radčice
121.	Za Humny	442		Liberec XXIII-Doubí
122.	Zákopnická	350	12	Liberec XIV-Ruprechtice
123.	Železná	248	10	Liberec I-Staré Město
124.	Žitná	136		Liberec VI-Rochlice
125.	1. máje	59	5	Liberec III-Jeřáb
126.	5. května	175	7	Liberec I-Staré Město
	nám. Dr. E. Beneše	176	31	
127.	Moskevská	27	14	Liberec IV-Perštýn
128.	Nitranská	415	1	Liberec III-Jeřáb
129.	Rumunská	655	9	Liberec IV-Perštýn

# AUTOARTRENO<sup>®</sup>

Voskovcova 1075/45, 152 00 Praha 5, tel. 251 680 233, fax: 251 814 761

MAGISTRÁT MĚSTA LIBEREC

Nám. Dr. E. Beneše 1/1  
Liberec I – Staré Město  
460 01 Liberec

V Praze dne 21.4.2010

**Věc: Žádost o rozšíření obecně závazné vyhlášky Magistrátu města  
Liberec vyhl. č. 1/2010**

Vážené dámy a pánové,

naše společnost tímto žádá o rozšíření obecně závazné vyhlášky č.1/2010 Statutárního města Liberec, o stanovení veřejně přístupných míst, na kterých lze provozovat výherní hrací přístroje. Jedná se o adresu : Provozovna „ U Talenta “, budova bez čp. na pozemkové parcele č. 5395/16 a pozemkové parcele č.5407/20.

Na výše uvedené adrese byly již v minulosti provozována zařízení v souladu se zákonem č. 202/1990 Sb. V minulých měsících byla v provozovně provedena kompletní rekonstrukce, při které nebyly provozovány žádné výherní přístroje ani jiná zařízení.

Dosavadní zkušenosti ukazují, že provoz naší herny je bezproblémový a není spojen v žádném případě s rušením nočního klidu, zvýšenou četností přestupků nebo jiných negativních jevů. Naše společnost dbá na to, aby byly dodržovány závazné dohody spojené s provozem výše uvedené provozovny.

Vzhledem k výše uvedeným skutečnostem společnost Autoart Reno a.s. žádá o rozšíření Obecně závazné vyhlášky č.1/2010 Magistrátu města Liberec a povolení provozování výherních hracích přístrojů na výše uvedené adrese.

Předem děkujeme a těšíme se na další spolupráci.

Za Autoart Reno a.s.  
Zdeněk Kovárník  
předseda představenstva



**AUTOART RENO a.s.**  
VOSKOVCOVA 1075/45  
152 00 PRAHA 5 ④

Autorská práva k tomuto tiskopisu náleží firmě AUTOART RENO a.s., se sídlem Voskovcova 1075/45, Praha 5, 152 00, IČO : 45354782 a bez jejího souhlasu výroba kopií tiskopisu, jeho rozšiřování a užívání nebo šíření je trestné

Autoart Reno a.s., Voskovcova 1075/45, 152 00 Praha 5 ☐ tel. 251 680 233, fax: 251 814 761  
OR MS v Praze, oddíl B, vložka 10221 ☐ IČO: 45354782 ☐ DIČ: CZ45354785  
[www.autoart.cz](http://www.autoart.cz) ☐ e-mail: [info@autoart.cz](mailto:info@autoart.cz)



1/17. 4/09 -

Statutární město Liberec  
Doruceno: 11.05.2010  
CJ MML 087811/10  
listy:4 přílohy:0



Zastupitelstvo  
Statutárního města Liberec  
Nám. Dr. E. Beneše 1  
460 01 Liberec 1

Liberec 10. května 2010

Věc:

Žádost o dodatečné zapsání do „Přílohy ..“ obecně závazné vyhlášky č. 1/2010 Statutárního města Liberec

Žádám Zastupitelstvo statutárního města Liberec o dodatečné zapsání mé nemovitosti - Slavičkova 517/3 Liberec III-Jeřáb - do „Přílohy k obecně závazné vyhlášky č. 1/2010“ vydané Statutárním městem Liberec.

V roce 2004 byla část domu čp. 517 přestavěna a následně zkolaudována jako sázková kancelář vč. baru (viz příloha č.1), následně byla i pronajata. V roce 2005 si společnost Tip Sport a.s. předmětné prostory pronajala a začala provozovat hernu se souhlasem Magistrátu města Liberec (viz příloha 2,3). 31. března 2010 končila nájemní smlouva s Tip Sportem a.s. a proto jsem s předstihem v lednu 2010 uzavřel novou nájemní smlouvu se zájemcem o provozování herny. Tento nájemce mě minulý týden telefonicky informoval, že zasílá výpověď vzhledem k tomu, že nemovitost není uvedena ve výše zmiňované „Příloze“.

Nejsem si vědom, že bych zanedbal své povinnosti majitele nemovitosti v souvislosti provozováním herny a proto jsem nemile překvapen a ve svém důsledku i poškozen tím, že má nemovitost nebyla do „Přílohy“ zahrnuta.

Žádám proto Zastupitelstvo, aby vzniklou situaci posoudilo a mou nemovitost zahrnuje do „Přílohy k obecně závazné vyhlášce č. 1/2010 Statutárního města Liberec.

V případě dalších nutných informací pro posouzení žádosti uvádím následující kontakty: mob. tel. 603745156, email lukac.miroslav@seznam.cz.

S pozdravem.

Ing. Miroslav Lukáč  
Jižní 65/21  
460 14 Liberec 13

Přílohy: kolaudační rozhodnutí  
žádost o vyjádření k provozování  
vyjádření MML

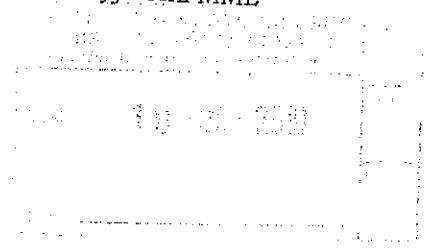

# ZASTUPITELSTVO MĚSTA LIBEREC

Žádost o doplnění provozovny Herna-Bar v 1.NP objekt č.p.12 v Liberci V ul.8.března

na seznam podniků , na kterých lze provozovat výherní hrací přístroje (VHP)

Žádáme o rozšíření přílohy k obecně závazné vyhlášce č.1/2010 Statutárního města Liberec, o stanovení veřejně přístupných místech, na kterých lze provozovat výherní hrací přístroje.

Našemu podniku se na základě kolaudačního rozhodnutí ze dne 14.4.2005 povoluje užívání stavby jako Herna-Bar v příloze toto rozhodnutí přikládáme.

VHP bylo v našem podniku provozováno 5 let, poslední poplatky byly zaplacený do 31.12.2009 (provozovatel LS VICTORIA s.r.o.).

V letošním roce (2010) nabízíme našim zákazníkům dvě sázkové kanceláře,elektronickou ruletu a VLT terminály.

Jelikož máme nájemní smlouvu ještě na 10 let a plánujeme v provozování živnosti pokračovat potřebujeme přiřadit k Vaší vyhlášce č.1/2010, protože plánujeme opětovné přihlášení VHP.

Bez přiřazení k Vaší vyhlášce jsme v našem podnikání omezovali, protože provozovatel VLT Petr Masojídek a.s. chtěl přihlásit nové VLT terminály Dream Play na Ministerstvu Financí odbor 34 a z důvodů nepřiznání našeho podniku k Vaší nové vyhlášce byla žádost o nové VLT zamítnuta. Žádáme Vás o přehodnocení Vašich kritérií při zařazování podniků do vaší nové vyhlášky a přiřazení naší Herny-Bar v 1.NP objekt č.p.12 v Liberci V ul.8.března do vyhlášky č.1/2010.

Předem děkujeme za kladné vyřízení a jsme s pozdravem.

V Turnově 11.5.2010

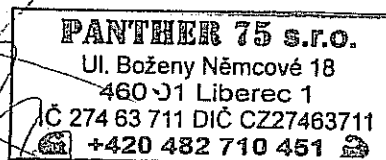

Panther 75 s.r.o.  
Karolíny Světlé 1191  
511 01 Turnov  
Jednatel společnosti  
Roubíček Petr  
tel. 605700499

Statutární město Liberec  
Doručeno: 13.05.2010  
CJ MML 089946/10  
listy:5 přílohy:0

