



# STATUTÁRNÍ MĚSTO LIBEREC

10. zasedání zastupitelstva města dne: 13. 12. 2012

**Bod pořadu jednání:**

## Majetkoprávní operace

**Zpracoval:** Odbor ekonomiky a majetku  
odbor, oddělení: Oddělení majetkové evidence a dispozic  
telefon: 48 524 3312

**Schválil:** vedoucí oddělení Ivana Roncová  
vedoucí odboru Ing. Zbyněk Karban

**Projednáno:** RM dne 4.12.2012

**Poznámka:**

**Předkládá:** *Bc. Martina Rosenbergová, v.r.*  
*primátorka Statutárního města Liberec*  
*Bc. Jiří Šolc, v.r. náměstek primátorky*

## Návrh usnesení

Zastupitelstvo města po projednání

***s c h v a l u j e***

I. Záměr prodeje pozemků

**a u k l á d á**

Bc. Jirímu Šolcovi – námětku primátorky města  
zajistit vyhlášení výběrových řízení na předložené majetkoprávní operace

T: neprodleně

# I.

## ZÁMĚR PRODEJE POZEMKŮ (2 případy)

### 1. PRIVATIZACE NEMOVITOSTÍ PRŮVODNÍ LIST

**kat. území: k. ú. Liberec**

**pozemek p.č. 3588/2**

zpracoval: M. Hozáková  
kontroloval: I. Roncová

druh pozemku: ostatní plocha (ostatní komunikace)  
ochrana:  
důvod předložení: žádost spoluvlastníků pozemku p.č. 3586/3 a vlastníků přilehlých garáží  
záměr: zajištění chůze a jízdy ke garážím – manipulační plocha u garáží  
využití dle územ. plánu: plochy přírody a krajiny – krajinná zeleň, plocha nezastavitelná zpevněná plocha před garážemi

závazky a břemena: -  
pronájem pozemku: ne  
privatizace dle: Zásad postupu při privatizaci pozemků

urbanistický obvod: 033 cenové pásmo/kategorie: II/F

cena dle interního předpisu: 220,- Kč/m<sup>2</sup> koeficient K3: 1,35  
jednotková cena: 300,- Kč/m<sup>2</sup> výměra: 114 m<sup>2</sup>

základní cena: 34.200,- Kč  
náklady spojené s realizací prodeje: 1.920,- Kč

**Celková cena: 36.000,- Kč**

Stanovisko PS: 30. 9. 2011  
.dílní stanoviska: UK: souhlas  
RP: souhlas  
TS: souhlas  
KS: souhlas  
ZP: souhlas  
OD: souhlas  
SK: souhlas  
SZ: souhlas

**DOPORUČENÍ OEMA:** Oddělení majetkové evidence a dispozic **doporučuje** prodej pozemku formou výběrového řízení s právem přednosti vlastníků přilehlých garáží na pozemcích p.č.3588/3-6, a zároveň spoluvlastníků pozemku p.č. 3586/3, k. ú. Liberec

**VYJÁDRĚNÍ KVŘaPN:** Komise dne 17.10. 2011 souhlasí se stanovenou cenou pozemku a jeho prodej doporučuje.

**Komise doporučuje prodej do podílového spoluvlastnictví všech vlastníků garáží.**

**NÁVRH USNESENÍ RM:** Rada města dne 4. 12. 2012:

- ruší usnesení RM:18. 10. 2011 č. 703/2011, bod V/2 (prodej dle starých Zásad postupu při privatizaci nemovitostí – bez zájmu)
- souhlasí** se záměrem prodeje pozemku p.č. 3588/2, k. ú. Liberec formou výběrového řízení s právem přednosti vlastníků přilehlých garáží na pozemcích p.č. 3588/3-6, a zároveň spoluvlastníků pozemku p.č. 3586/3, k. ú. Liberec, za cenu 36.000,- Kč za předpokladu vyrovnání nejvyšší nabídky.

**NÁVRH USNESENÍ ZM:** Zastupitelstvo města dne 13. 12. 2012 **schvaluje** záměr prodeje pozemku p.č. 3588/2, k. ú. Liberec formou výběrového řízení s právem přednosti vlastníků přilehlých garáží na pozemcích p.č. 3588/3-6, a zároveň spoluvlastníků pozemku p.č. 3586/3, k. ú. Liberec, za cenu 36.000,- Kč za předpokladu vyrovnání nejvyšší nabídky.

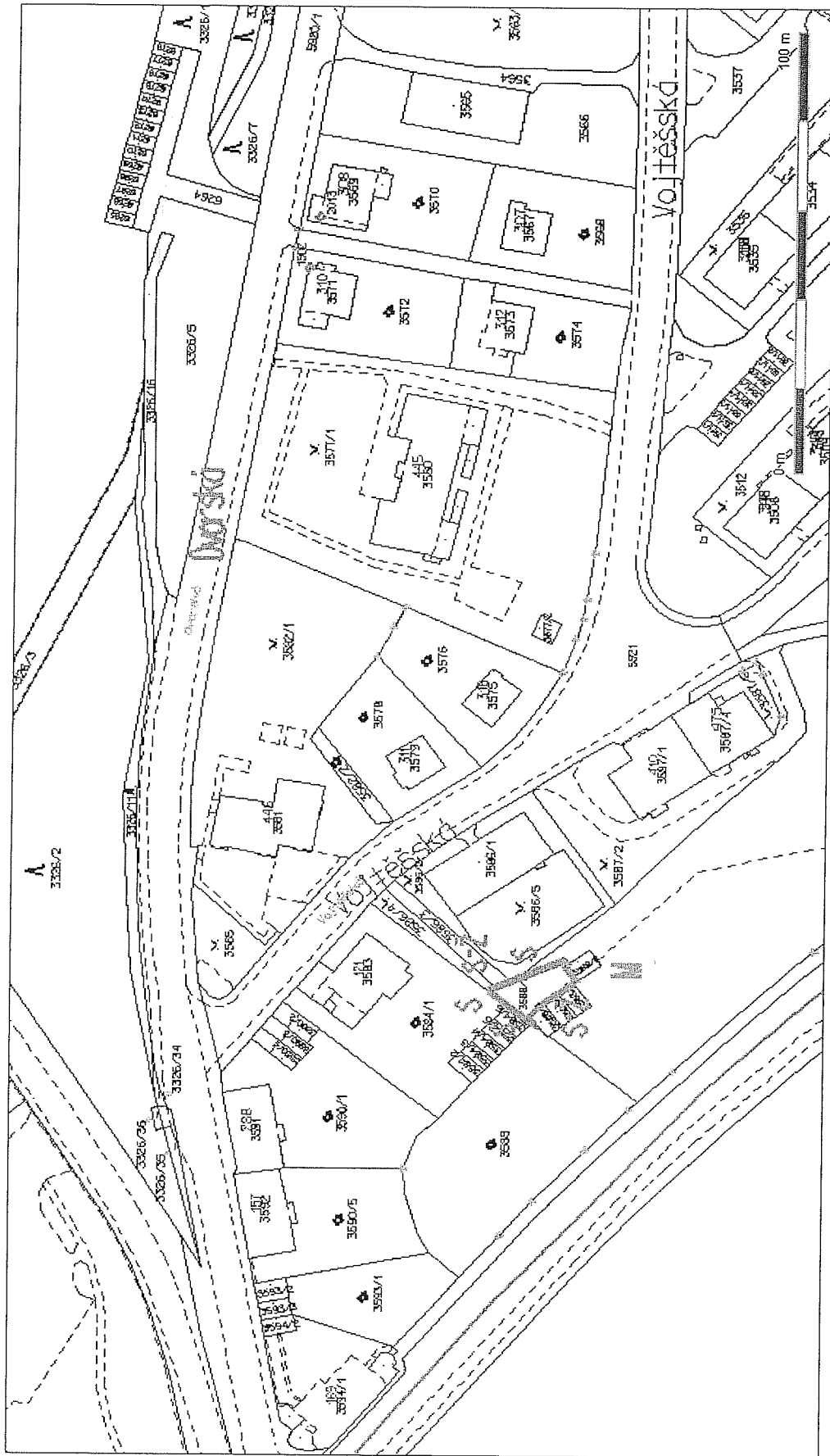

ŽÁDOST O ODKOUPENÍ POZEMKU VE VLASTNICTVÍ  
STATUTÁRNÍHO MĚSTA LIBEREC

ŽADATEL:

Jméno, příjmení HRUBA JOSEFA, VIKTOROV 100

Bydliště ... [REDACTED]

TELEFON ... [REDACTED]

E-MAIL ...

PŘEDMĚT ŽÁDOSTI:

Pozemek parcelní číslo 3544/2 VÝHEŤA 114 m<sup>2</sup>

Katastrální území LIBEREC MĚSTO GP2051

ZDŮVODNĚNÍ ŽÁDOSTI:

ODKOUPENÍ POZEMKU 3544/2 - OSTATNÍ KOMUNIKACE

Statutární město Liberec  
Doručeno: 12. 11. 2012  
CJ RMPL 154034/12  
Listy: 2  
mlibost@cslib.cz



V Liberci dne 9. 11. 2012

[Signature]  
Podpis žadatele

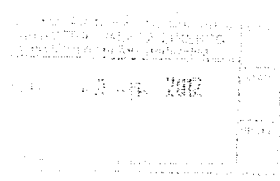

Příloha: Kopie katastrální mapy s vyznačením hranice požadovaného pozemku nebo jeho části

ŽÁDOST O ODKOUPENÍ POZEMKU VE VLASTNICTVÍ  
STATUTÁRNÍHO MĚSTA LIBEREC

ŽADATEL:

Jméno, příjmení František Hůza - Danuta Hůzová

Bydliště

TELEFON

E-MAIL

PŘEDMĚT ŽÁDOSTI:

Pozemek parcelní číslo 3588/2 1/4 části pozemku

Katastrální území Liberec

ZDŮVODNĚNÍ ŽÁDOSTI:

pozemek potřebuji ke vjezdu do garáže 3588/3

současné jsem spojovací silnicí přistupováno pozemky 3588/3 1/4 části

V Liberci dne 12.11.2012.

podpis žadatele

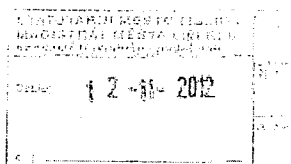

Příloha: Kopie katastrální mapy s vyznačením hranice požadovaného pozemku nebo jeho části

Statutární město Liberec  
Doručeno: 12.11.2012  
CJ MML 154240/12  
lísty 2 přílohou



nr:liberec48516f4

ŽÁDOST O ODKOUPENÍ POZEMKU VE VLASTNICTVÍ  
STATUTÁRNÍHO MĚSTA LIBEREC

ŽADATEL:

Jméno, příjmení JAN PAVEL MAREK

Bydliště [REDACTED]

TELEFON [REDACTED]

E-MAIL [REDACTED]

PŘEDMĚT ŽÁDOSTI:

Pozemek parcelní číslo 3588/2

Katastrální území LIBEREC

ZDŮVODNĚNÍ ŽÁDOSTI:

VLASTNÍM 1/4 MĚŠTĚ POVE' ČEPTY - POPEMEK 3586/3  
KE ČARÁŽI - POPEMEK 3588/5 TAKŽE VLASTNÍ  
POPEMEK 3588/2 VE JEDINĚ PŘÍVITĚ POVA' ČEPTA

V Liberci dne 12. 11. 2012

[Signature]  
podpis žadatele

Statutární město Liberec  
Doručeno: 12. 11. 2012  
CJ MPS 154373/12  
listy: 2 přílohy: 0



mlber4a8517a6

Příloha: Kopie katastrální mapy s vyznačením hranice požadovaného pozemku nebo jeho části

ŽÁDOST O ODKOUPENÍ POZEMKU VE VLASTNICTVÍ  
STATUTÁRNÍHO MĚSTA LIBEREC

ŽADATEL:

Jméno, příjmení ... LITKA MAŠA

Bydliště ... [REDACTED]

TELEFON ... [REDACTED]

E-MAIL ... [REDACTED]

PŘEDMĚT ŽÁDOSTI:

Pozemek parcelní číslo 3588/12

Katastrální území LIBEREC GP 20 04

ZDŮVODNĚNÍ ŽÁDOSTI:

ODKUP 1/4 POZEMKŮ ZÚJEDNĚNÝCH VE SPOLNOSTI  
N.M. TRŽLOV 3588/6

V Liberci dne

14. 11. 2012

podpis žadatele

Příloha: Kopie katastrální mapy s vyznačením hranice požadovaného pozemku nebo jeho  
části

Statutární město Liberec  
Doručeno: 12.11.2012  
CJ PML 154842/12  
listy 2 přílohy 1



nn1254285137b



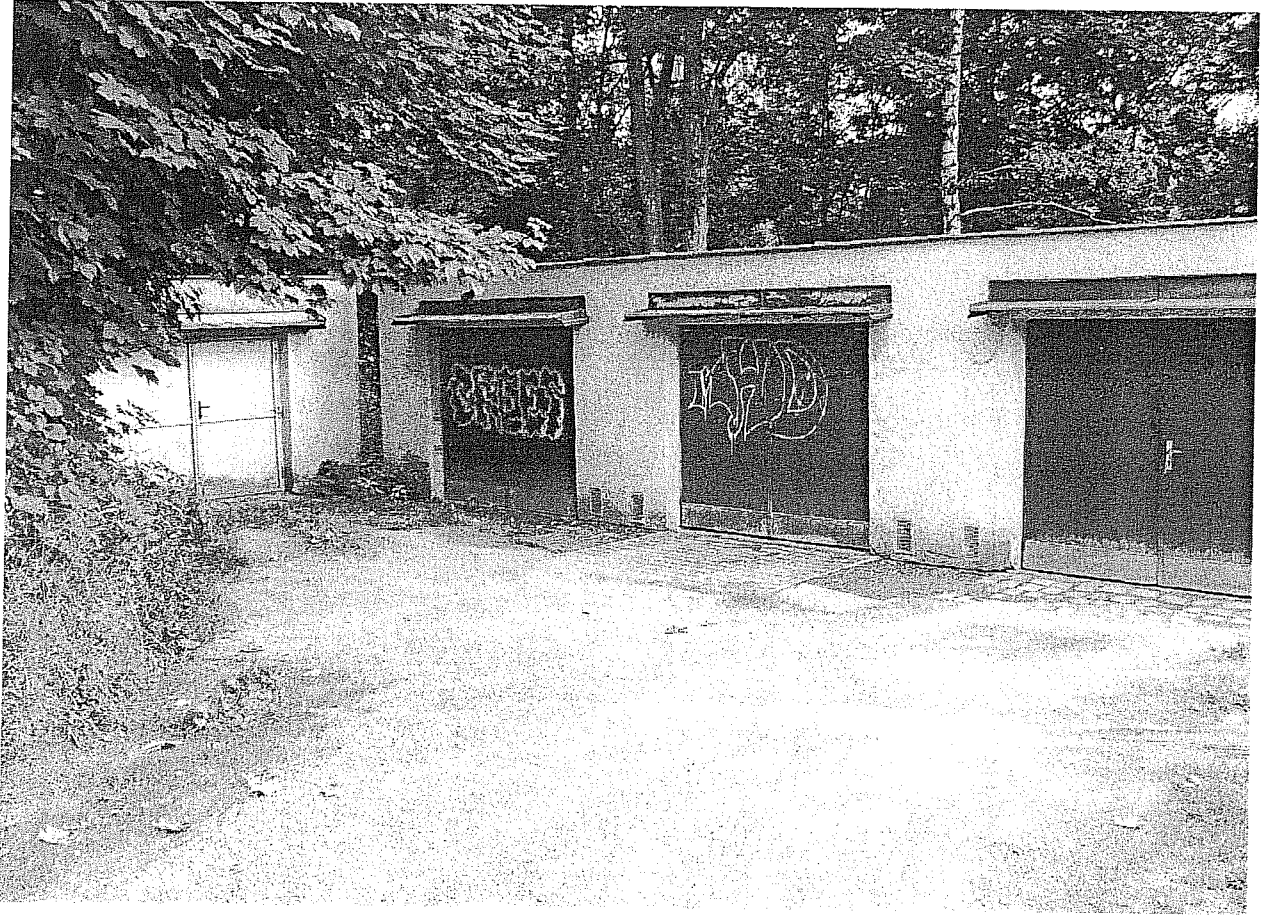



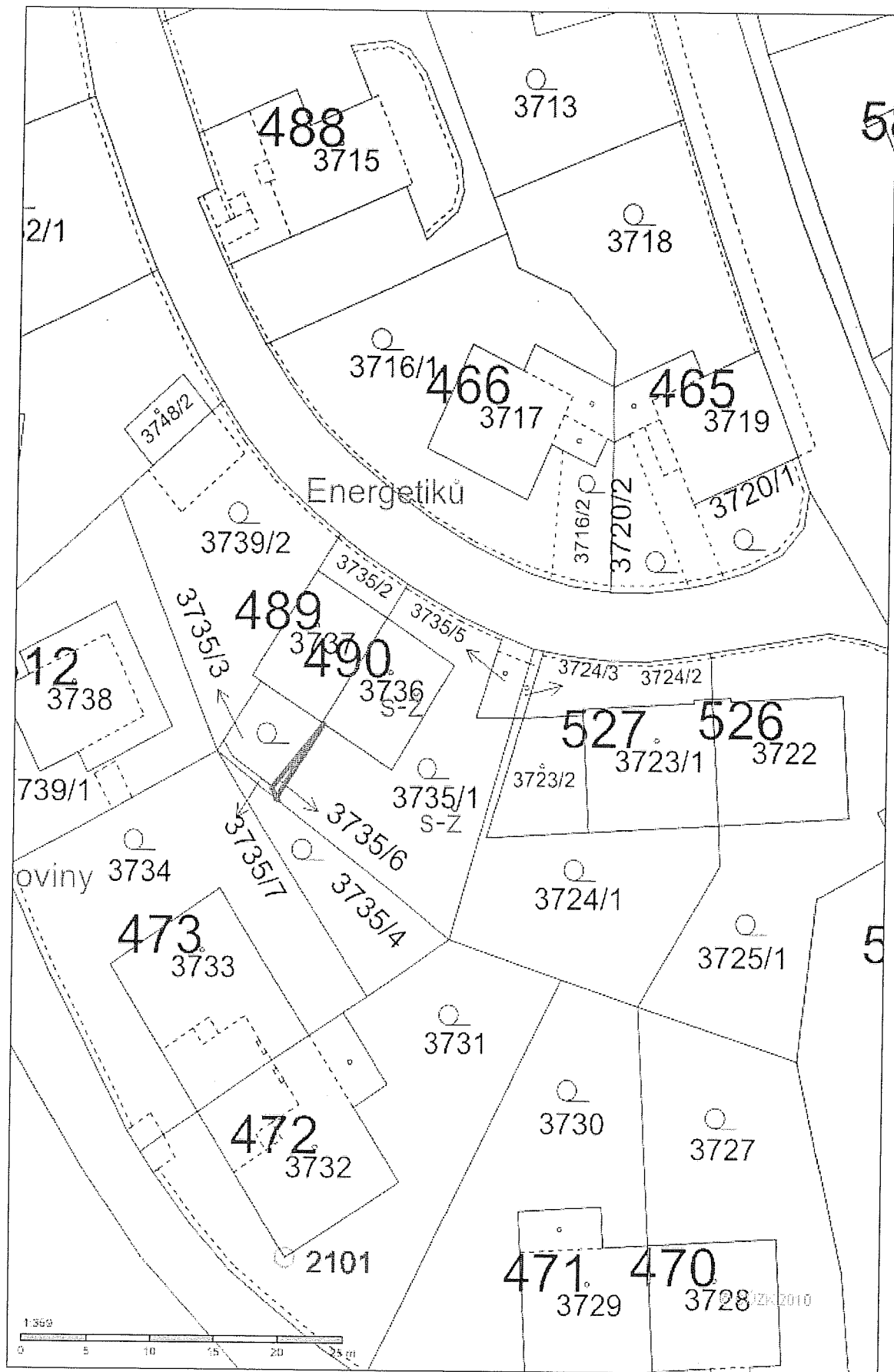

**ŽÁDOST O ODKOUPENÍ POZEMKU VE VLASTNICTVÍ  
STATUTÁRNÍHO MĚSTA LIBEREC**

**ŽADATEL:**

Jméno, příjmení: Simona Zlatníková

Bydliště: [REDACTED]

TELEFON: [REDACTED]

E-MAIL: [REDACTED]

**PŘEDMĚT ŽÁDOSTI:**

Pozemek parcelní číslo: 3735/6

Katastrální území: Liberec [682039]

**ZDŮVODNĚNÍ ŽÁDOSTI:**

Dotčený pozemek vznikl při novém vyměřování sousedních pozemků jako zbytkový. V současné době je tento pozemek v mém užívání podle historických hranic pozemků, které se doposud nikdy neměnily a při digitalizaci nepřesných map nebyly tyto hranice brány v úvahu.

V Liberci dne 14.11.2012

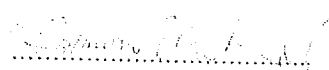
  
.....  
podpis žadatele

Příloha: Kopie katastrální mapy s vyznačením hranice požadovaného pozemku nebo jeho části

