



STATUTÁRNÍ MĚSTO LIBEREC

1. zasedání zastupitelstva města dne: 31. 1. 2013

Bod pořadu jednání:

Žádost o vydání historického majetku města - Úřad pro zastupování státu ve věcech majetkových

Zpracoval: Jitka Pekařová, oddělení majetkové evidence a dispozic

odbor, oddělení: Oddělení majetkové evidence a dispozic

telefon: 48 524 3303

Schválil: vedoucí oddělení Ivana Roncová

vedoucí odboru Ing. Zbyněk Karban, ved.odboru ekonomiky a majetku

Projednáno: Rada města dne 22.1.2013

Poznámka:

Předkládá: *Bc. Martina Rosenbergová, v.r.*
primátorka Statutárního města Liberec
Bc. Jiří Šolc, v.r. náměstek primátorky

Návrh usnesení

Zastupitelstvo města po projednání

s c h v a l u j e

uplatnění nároku na převod historického majetku města: pozemků p.č. 1027/2, 1027/3 a 1027/4, k.ú. Františkov u Liberce na základě ustanovení § 1 a 2 zákona č.172/1991 Sb. v platném znění, z vlastnictví Úřadu pro zastupování státu ve věcech majetkových do vlastnictví Statutárního města Liberec

a u k l á d á

Ing. Zbyňku Karbanovi, vedoucímu odboru ekonomiky a majetku
podniknout příslušné kroky směřující k převodu těchto nemovitostí do vlastnictví města

T: neprodleně

DŮVODOVÁ ZPRÁVA

Do 31.12.1949 byly původní pozemky p.č. 643/1 a 643/2, k.ú. Růžodol I. (nyní k.ú. Františkov u Liberce) ve vlastnictví obce, zapsáno v Pozemkové knize v knihovní složce č. 651 pro k.ú. Růžodol I.

Tyto pozemky jsou v současné době zapsány v katastru nemovitostí pod p.č. 1027/2 (pův. 643/1) o výměře 23 m², pozemek p.č. 1027/3 (pův. 643/2) o výměře 304 m² a pozemek p.č. 1027/4 (pův. 643/1) o výměře 44 m² a jsou zapsány v katastru nemovitostí u Katastrálního úřadu v Liberci na LV č. 60000 pro k.ú. Františkov u Liberce, obec Liberec, okres Liberec.

Odbor ekonomiky a majetku města, oddělení majetkové evidence a dispozic **doporučuje** převod historického majetku města: pozemků p.č. 1027/2, 1027/3 a 1027/4, k.ú. Františkov u Liberce na základě ustanovení § 1 a 2 zákona č.172/1991 Sb. v platném znění, z vlastnictví Úřadu pro zastupování státu ve věcech majetkových do vlastnictví Statutárního města Liberec.

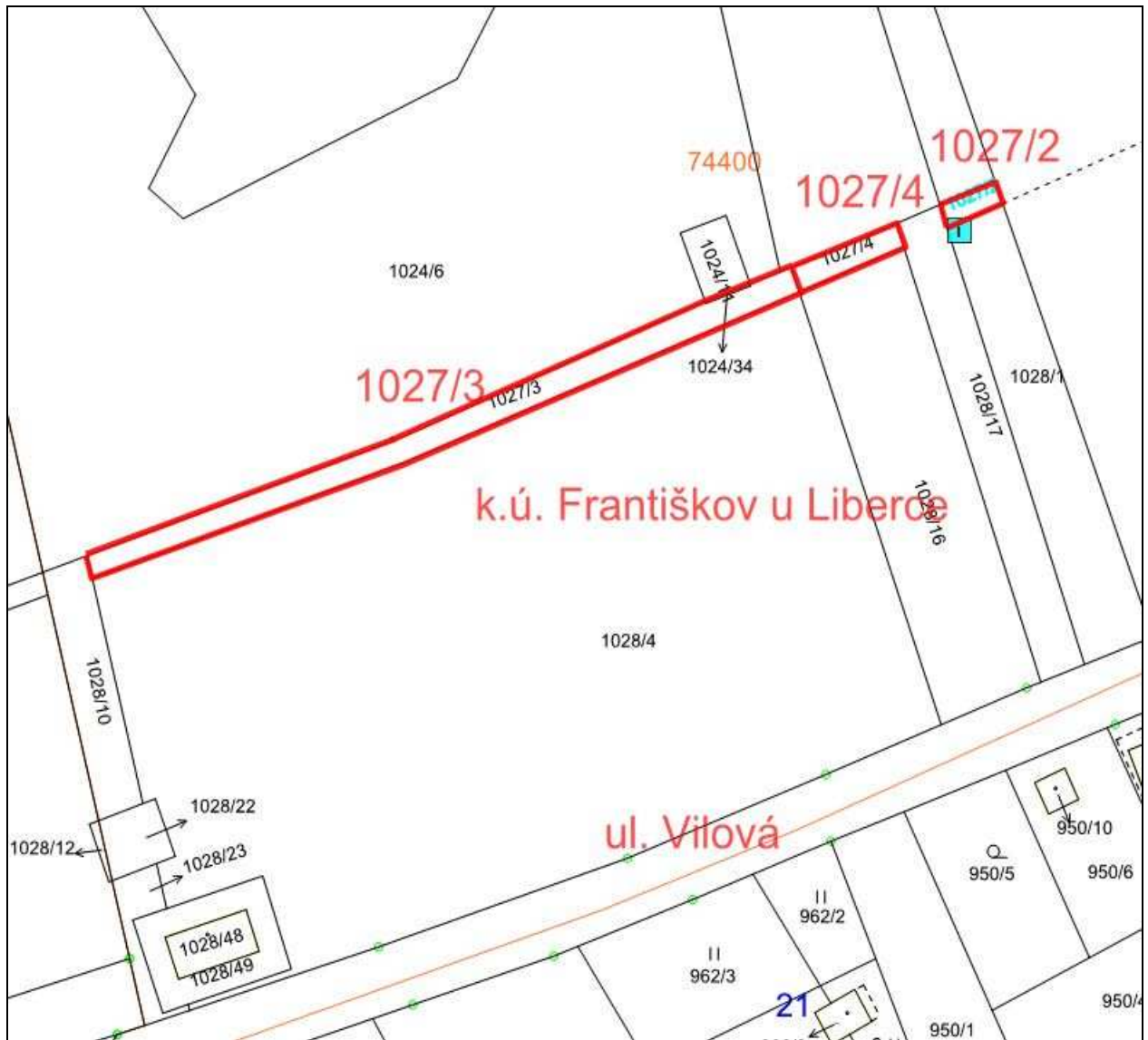

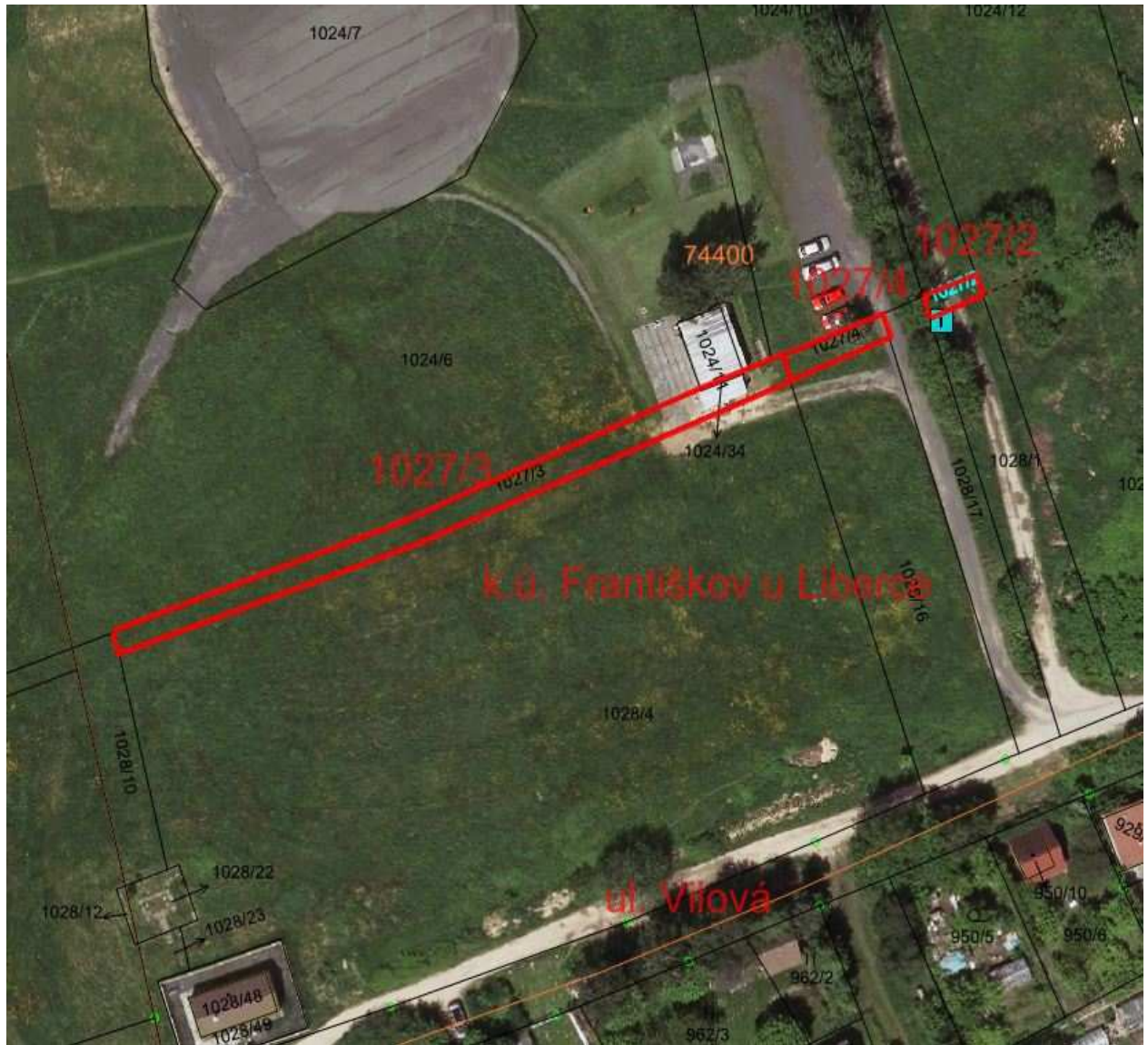



Katastrální úřad LIBEREC	Okres LIBEREC	Obec LIBEREC	<i>ZAJIHOVÉ ÚZEMÍ</i>
Kat. území FRANTIŠKOV U LIBERCE	Mapový list LIBEREC 6-7/22	Měřítko 1:1000	Datum: 17-12-2012
<h1 style="text-align: center;">KOPIE KATASTRÁLNÍ MAPY</h1> <p style="text-align: center;">s orientačním záznamem stavu pozemkové držby podle pozemkového katastru (jeho hranice jsou vyznačeny střídavou čarou a parcelní čísla uvedena v závorce)</p>			Podpis: <i>[Signature]</i>
			Číslo: PU5511/2012-505
Vyhotovil Boháčková Jana	Dne 22.11.2012	Razítko: <i>[Stamp]</i> Katastrální úřad pro liberecký kraj Katastrální pracoviště Liberec, 0	

Liberec
Okresní úřad
Liberec

KOPIE
A.

P. 6755/2072-181

číslo vložky: 651
číslo der Grundbucheinlage:

Erbhof

Katastrální obec: Přibrod
Katastrální obec: Josefsenthal
Soudní okres: Liberec
Gerichtsbezirk: Reichenberg

číslo č. v. č. 58 Haus AC 58 Virtschaft.

Číslo parc. pozemku	Číslo katastrální katastrální číslo	Poznačení parcely (číslo domu, způsob užití) Bezeichnung der Parzelle (Hausnummer, Kulturgattung)	Číslo pozem. poz. číslo	Číslo katastrální katastrální číslo	Poznačení parcely (číslo domu, způsob užití) Bezeichnung der Parzelle (Hausnummer, Kulturgattung)
1	42	hradiště s výhledem budov stojící a slaj, dříve č. p. 58 Papravella (dříve č. 58) hradiště stojící s výhledem budov			Erbhof singulární parcely v par. 42 a 43 v katastrální k. 58 a dle úřadového příkazu z 28. října 1941 12. Mai 1941 - findenamt (1941) 12. Mai 1941
2	406/1	role - Acker	11	472/2	Acker.
3	406/2	role - Acker	12	641/1	Weg.
4	497	role - Acker	13	472/4	Acker.
5	408	louka - Wiese			
6	500/1	role - Acker			
7	043/1	cesta - Weg			
8	500/2	role - Acker			
9	500/3	role - Acker			
10	643/2	cesta - Weg			

Zápis - Eintragung

1. Záznam č. 11 č. j. 126 c. d. 1855
Tentokrát dne 11. Oktobru 1926 č. j. 1855
V katastrální 58 odstavci v star. parc. č. kat. 47 s domem a por. parc. č. kat. 406/1, 496/2, 497 role 498 louka, 500/1 role a 043/1
cesta a dle záznamu
na je záznam č. 58 s příslušenstvím domu dle 42 s výhledem 42 č. 58, 92, 302, 406/1, 496/2, 497 Acker, 498 Wiese, 500/1 Acker
dne 12. Mai 1941 - findenamt (1941) 12. Mai 1941

2. Záznam č. 11 č. j. 126 c. d. 1855
Tentokrát dne 11. Oktobru 1926 č. j. 1855
V katastrální 58 odstavci v star. parc. č. kat. 47 s domem a por. parc. č. kat. 406/1, 496/2, 497 role 498 louka, 500/1 role a 043/1
cesta a dle záznamu
na je záznam č. 58 s příslušenstvím domu dle 42 s výhledem 42 č. 58, 92, 302, 406/1, 496/2, 497 Acker, 498 Wiese, 500/1 Acker
dne 12. Mai 1941 - findenamt (1941) 12. Mai 1941

3. Záznam č. 11 č. j. 126 c. d. 1855
Tentokrát dne 11. Oktobru 1926 č. j. 1855
V katastrální 58 odstavci v star. parc. č. kat. 47 s domem a por. parc. č. kat. 406/1, 496/2, 497 role 498 louka, 500/1 role a 043/1
cesta a dle záznamu
na je záznam č. 58 s příslušenstvím domu dle 42 s výhledem 42 č. 58, 92, 302, 406/1, 496/2, 497 Acker, 498 Wiese, 500/1 Acker
dne 12. Mai 1941 - findenamt (1941) 12. Mai 1941

4. Záznam č. 11 č. j. 126 c. d. 1855
Tentokrát dne 11. Oktobru 1926 č. j. 1855
V katastrální 58 odstavci v star. parc. č. kat. 47 s domem a por. parc. č. kat. 406/1, 496/2, 497 role 498 louka, 500/1 role a 043/1
cesta a dle záznamu
na je záznam č. 58 s příslušenstvím domu dle 42 s výhledem 42 č. 58, 92, 302, 406/1, 496/2, 497 Acker, 498 Wiese, 500/1 Acker
dne 12. Mai 1941 - findenamt (1941) 12. Mai 1941

5. Záznam č. 11 č. j. 126 c. d. 1855
Tentokrát dne 11. Oktobru 1926 č. j. 1855
V katastrální 58 odstavci v star. parc. č. kat. 47 s domem a por. parc. č. kat. 406/1, 496/2, 497 role 498 louka, 500/1 role a 043/1
cesta a dle záznamu
na je záznam č. 58 s příslušenstvím domu dle 42 s výhledem 42 č. 58, 92, 302, 406/1, 496/2, 497 Acker, 498 Wiese, 500/1 Acker
dne 12. Mai 1941 - findenamt (1941) 12. Mai 1941

6. Záznam č. 11 č. j. 126 c. d. 1855
Tentokrát dne 11. Oktobru 1926 č. j. 1855
V katastrální 58 odstavci v star. parc. č. kat. 47 s domem a por. parc. č. kat. 406/1, 496/2, 497 role 498 louka, 500/1 role a 043/1
cesta a dle záznamu
na je záznam č. 58 s příslušenstvím domu dle 42 s výhledem 42 č. 58, 92, 302, 406/1, 496/2, 497 Acker, 498 Wiese, 500/1 Acker
dne 12. Mai 1941 - findenamt (1941) 12. Mai 1941

Pokračování na straně 480
Fortsetzung auf Seite 480

481
481

Blöcke 651
Länge 651 - Erbhof

Zápis - Eintragung

7	<p><i>Wiederherstellung No. 58 in Nosoutkale als dem für p. f. u. w. m. D. p. h. a. u. g. z. a. n. e. n. t.</i></p> <p>Podle 13. března 1936, z. j. 656/36. - Einlage 10. März 1936, o. z. l. 656/36. Podle učiněného spisu notářského ze dne 9. března 1936, připsaných se poz. parc. d. k. 500/2 role a dílů I p. parc. k. z. 643/2 a 643/1 z č. 1 a poz. parc. d. k. 643/1 cesty. Auf Grund der Ausfertigung des Notariatsaktes vom 9. März 1936 wird die Grundparzelle K. Zl. 500/2 Acker und der Teil I der Grundparzelle K. Zl. 643/2, welche aus der Einlage Zl. 58 abgeschrieben wurden, hier abgeschrieben und der Teil I mit der Grundparzelle K. Zl. 643/1 Weg vereinigt.</p>
8	<p>Podle 12. dubna 1937, z. j. 1270/37 - Einlage 12. April 1937, o. z. l. 1270/37. Podle učiněného spisu notářského ze dne 5. dubna 1937 připsaných se poz. parc. d. k. 500/3 role a 643/2 cesty ode psané z vlotky č. 58. Auf Grund der Ausfertigung des Notariatsaktes vom 5. April 1937 werden die in der Einlage Zl. 58 abgeschrieben Grundparzellen K. Zl. 500/3 Acker und 643/2 Weg hier abgeschrieben.</p>
9	<p>Einlangt am 14. November 1942. T. Z. 2015/42. Die aus der Einlage Zl. 401 abgeschrieben Grundparzellen Kz. 472/2 Acker, 641/1 Weg und Kz. 472/4 Acker werden hier unter Mitübertragung der Dienstbarkeiten A 1, A 3 und A 5, sowie unter C 1, 2, 3 hier - z u g e - s c h r i e b e n.</p>
10	<p>Pr. 25. Febr. 1834, Zl. 454 - A 1./ Auf Grund des Kaufvertrages vom 5. Januar 1834 wird die auf der Realität Einl. Zl. 58 unter O. Zl. 1 C/ einverleihte Dienstbarkeit des Fahrweges auf dem Wege der Kz. 500 für den Besitzer der Realität No. 57 Einl. Zl. 57 als Recht angemerkt.</p>
11	<p>Pr. 1. Juli 1863, Zl. 5792 - A 2./ Auf Grund des Vergleichsintimates vom 9. Mai 1863, Zl. 3660 wird die in E. Z. 58 unter O. Zl. 4 C einverleihte Dienstbarkeit für immerwährende Zeiten an der Grenze gegen den Grund der Realität Nr. 57 auf K. Z. 500 an dem Wassergraben, der vom Berzdorfer Wege her unterhalb der sogenannten Bildfichte die beiderseitigen Gründe der Breite nach durchschneidet, angefangen, bis in die muldenartige Vertiefung bei der sogenannten Schanze nach der ganzen Länge des Grundstückes welche 690 Schritte oder 275 Klaftern beträgt, eine fünf Zoll tiefe und an der Sohle neun Zoll breite Wasserfurche auf eigenem Grunde nächst den angrenzenden Feldwege der Wirtschaft Nr. 57 K. Z. 641 herzurichten und in gehörigen Stande zu halten für den jeweiligen Besitzer der E. Z. 57 als Recht angemerkt.</p>
12	<p>Pr. - A 3 - Auf Grund des Erhebungsprotokolles über die Anlegung eines neuen Grundbuches vom 13. Juni 1878 Seite 81 wird auf die E. Z. 58 unter O. Z. 5 einverleihte Dienstbarkeit des Fahrweges auf dem Wege K. Z. 641 bis zum Wege der über die K. Z. 500 geht, für den Besitzer der Realität E. Z. 57 angemerkt.</p>
13	<p>Einlangt, am 1. August 1903, T. Z. 1406 - A 5 Auf Grund des Kaufvertrages vom 29. Juli 1903 wird die in der E. Z. 57 unter O. Z. 42 einverleihte Dienstbarkeit des Gehens, Fahrens und Visierens auf der K. Z. 641/5 Weg als das dienende Gut für den jeweiligen Eigentümer der K. Z. 472/2 und 641/1 als herrschendes Gut angemerkt. -</p>
14	<p>Einlangt, am 11. Oktober 1926, T. Z. 1655 - A 9 Auf Grund des Kaufvertrages vom 26. Juni 1926 wird die Dienstbarkeit des ungehinderten Geh- und Fahrrechtes auf der Wegparzelle K. Z. 643/2 sowie auf der Grundparzelle K. Z. 500/2 und zwar auf letzterer über die im Plane rot punktierte Ecke bei b als dienendes Gut E. Z. 58 für den jeweiligen Eigentümer der Gg. K. Z. 472/2 und 641/1 als herrschendes Gutes angemerkt. -</p>
15	<p><i>Einlangt, am 19. Sept. 1913. Podle učiněného spisu notářského ze dne 13. srpna 1913, připsaných se poz. 47, z. d. k. 10. b. 2. 3. Auf Grund des Kaufvertrages vom 19. Sept. 1913 wird die auf der Realität No. 57 Einl. Zl. 57 als Recht angemerkt.</i></p>

150

B. Erbhof

Zápis - Eintragung

Číslo ležiska Právník	Zápis - Eintragung
	<p>1. Zjednotenie 11. srpna 1926, č. d. 1855 Emil Benke, 5. srpna 1926, č. d. 1855 Číslo ležiska 15. srpna 1926, č. d. 1855 1. Zjednotenie 11. srpna 1926, č. d. 1855 Číslo ležiska 15. srpna 1926, č. d. 1855 Zjednotenie 11. srpna 1926, č. d. 1855 Číslo ležiska 15. srpna 1926, č. d. 1855 Číslo ležiska 15. srpna 1926, č. d. 1855</p>

12-12-2012

Václav LITOL

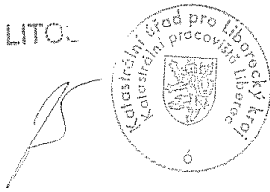

VÝPIS Z KATASTRU NEMOVITOSTÍ

K datu: 01.01.2013

Okres: 3505 Liberec Obec: 563889 Liberec
 Kat. území: 682233 Františkov u Liberce List vlastnictví: 60000
 V kat. území jsou pozemky vedené v jedné číselné řadě

A	Vlastník, jiný oprávněný	Identifikátor	Podíl
Vlastnické právo			
	Česká republika	00000001-001	
Příslušnost hospodařit s majetkem státu			
	Úřad pro zastupování státu ve věcech majetkových, Rašínovo nábřeží 390/42, Praha 2 - Nové Město, 12800 Praha	69797111	

ČÁSTIČNÝ VÝPIS

B	Nemovitosti			
Pozemky				
Parcela	Výměra [m2]	Druh pozemku	Způsob využití	Způsob ochrany
1027/2	23	ostatní plocha	ostatní komunikace	
1027/3	304	ostatní plocha	ostatní komunikace	
1027/4	44	ostatní plocha	ostatní komunikace	

B1 Jiná práva - Bez zápisu

C Omezení vlastnického práva - Bez zápisu

D Jiné zápisy - Bez zápisu

E Nabývací tituly a jiné podklady

Listina

1 Ohlášení o přísluš.hospodařit s majet.státu (§ 10 sák.č.219/2000 Sb.) UZSVM/ULB-1037/2010 -ULBM ze dne 24.05.2010.

Z-5997/2010-505

Pro: Úřad pro zastupování státu ve věcech majetkových,
 Rašínovo nábřeží 390/42, Praha 2 - Nové Město, 12800
 Praha

RČ/IČO: 69797111

F Vztah bonitových půdně ekologických jednotek (BPEJ) - Bez zápisu

Tisk dne: 09.01.2013

Jitka Pekařová