



STATUTÁRNÍ MĚSTO LIBEREC

5. zasedání zastupitelstva města dne: 29. 5. 2014

Bod pořadu jednání:

Majetkoprávní operace - záměr výkupu pozemku

Zpracoval: Odbor majetkové správy
odbor, oddělení: oddělení majetkové evidence a dispozic
telefon: 48 524 3312

Schválil: vedoucí oddělení Ivana Roncová
vedoucí odboru Ivana Roncová, pověř.zast.ved.odboru

Projednáno: RM dne 20. 5. 2014

Poznámka:

Předkládá: *Mgr. Martina Rosenbergová, v.r.*
primátorka statutárního města Liberec
Mgr. Jiří Šolc, v.r. náměstek primátorky

Návrh usnesení

Zastupitelstvo města po projednání

s c h v a l u j e

záměr výkupu pozemku p.č. 649/12, k. ú. Dolní Hanychov, do vlastnictví SML za cenu dle ZP

a ukládá

Ivaně Roncové, pověř.zast.ved.odboru

zajistit provedení všech úkonů spojených se schválenou majetkoprávní operací

T: neprodleně

ZÁMĚR VÝKUPU POZEMKU (1 případ)

1. kat. území: Dolní Hanychov

pozemek p.č. 649/12

zpracovala : M. Hozáková
kontroloval : I. Roncová

druh pozemku : ostatní plocha (silnice)
ochrana :
důvod předložení : žádost
záměr : výkup pozemku, který je součástí komunikace „Dubice“
využití dle územ. plánu : stabilizovaná polyfunkční plocha bydlení čistého
komunikace
závazky a břemena : ---
pronájem pozemku : ---
zákonná úprava : § 2079 a násl. Občanského zákoníku

pozemek p.č. 649/12 :

cena dle ZP: ,- Kč UO: 023
náklady spojené s realizací prodeje: výměra celkem : 149 m²

Celková cena: ,- Kč

Stanovisko PS: 31. 3. 2014
dílčí stanoviska: HA: souhlas
SR: souhlas
SM: souhlas
ZP: souhlas
SK: souhlas
OS: souhlas
OD: souhlas

DŮVODOVÁ ZPRÁVA: Výkup pozemku p.č. 649/12, k. ú. Dolní Hanychov, do vlastnictví SML na základě žádosti spoluvlastníků. Pozemek je součástí komunikace

DOPORUČENÍ MSMA: Oddělení majetkové evidence a dispozic města doporučuje výkup do vlastnictví SML.

NÁVRH USNESENÍ RM: Rada města dne 20. 5. 2014 souhlasí se záměrem výkupu pozemku p.č. 649/12, k. ú. Dolní Hanychov, do vlastnictví SML za cenu dle ZP.

NÁVRH USNESENÍ ZM: Zastupitelstvo města dne 29. 5. 2014 schvaluje záměr výkupu pozemku p.č. 649/12, k. ú. Dolní Hanychov, do vlastnictví SML za cenu dle ZP.

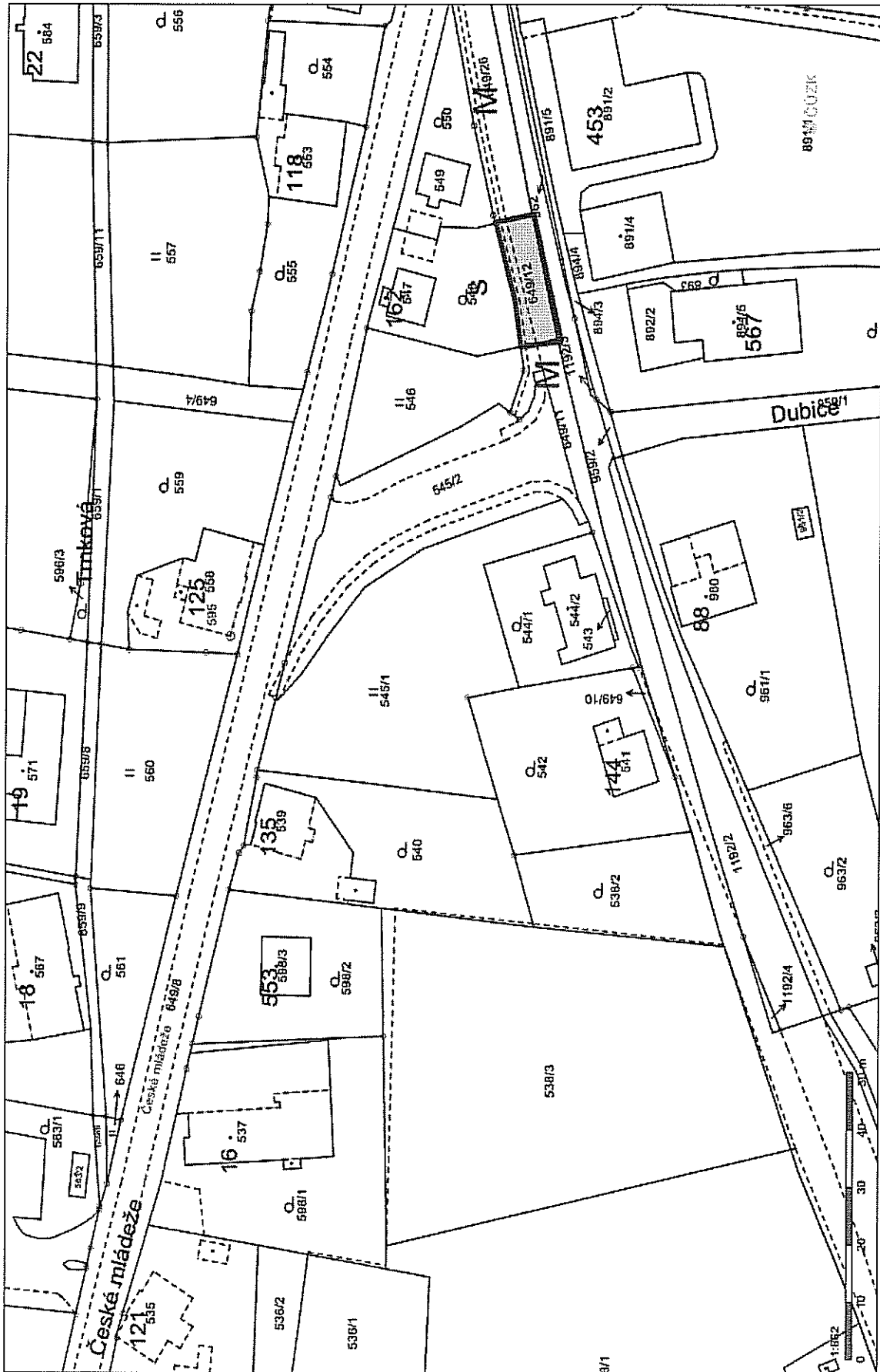

Magistrát města Liberec
Odbor majetkové správy

ŽÁDOST O FINANČNÍ NÁHRADU ZA POZEMEK

ŽADATELÉ:

Ing. Marcela Kolínová, PhD.
[redacted]

a

Václav Škoda
[redacted]

Telefon: [redacted]

Statutární město Liberec
Doručeno: 11.02.2014
CJ MML 030111/14
listy: 4 přílohy: 0



mmlbs5372od93

PŘEDMĚT ŽÁDOSTI:

Pozemek parcelní číslo 649/12 – ostatní plocha – silnice o výměře 149 m², zapsané na LV č. 174 pro katastrální území Dolní Hanychov, obec Liberec, okres Liberec u Katastrálního úřadu pro Liberecký kraj, Katastrální pracoviště Liberec

Žádáme o finanční náhradu za výše uvedený pozemek. Předem děkujeme za kladné vyřízení.

V Liberci dne 10.2.2014

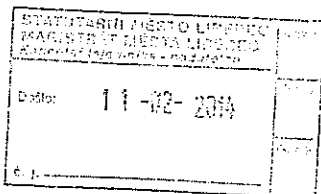

Příloha: mapa pozemku + náhled LV č. 174

[Handwritten signature]

