

Příloha č. 1

DRAŽBY POZEMKY

poř. číslo	katastrální území	parcelní číslo	druh pozemku	výměra (m ²)	nejnižší podání (Kč)
01	Liberec	1940	zahrada	1.102	1,705.000,-
02	Rochlice u Liberce	170/1	trvalý travní porost	801	133.000,-
03	Dolní Hanychov	513/1	trvalý travní porost	1.480	554.000,-
04	Františkov u Liberce	371/1	trvalý travní porost	642	269.000,-
05	Františkov u Liberce	371/4	trvalý travní porost	641	269.000,-
06	Františkov u Liberce	371/5	trvalý travní porost	641	269.000,-
07	Starý Harcov	1669/3, 1669/5	zahrada	1.170	1,334.000,-
08	Doubí u Liberce	782/37	trvalý travní porost	610	116.000,-
09	Doubí u Liberce	782/167	trvalý travní porost	609	116.000,-
10	Doubí u Liberce	1057/1	zahrada	663	126.000,-
11	Doubí u Liberce	1057/4	zahrada	662	126.000,-
12	Doubí u Liberce	1058/1, 1059	trvalý travní porost, orná půda	760	144.000,-
13	Kunratice u Liberce	354	trvalý travní porost	3.417	423.000,-
14	Krásná Studánka	760/1	orná půda	1.206	150.000,-

01 k.ú. Liberec p.č. 1940

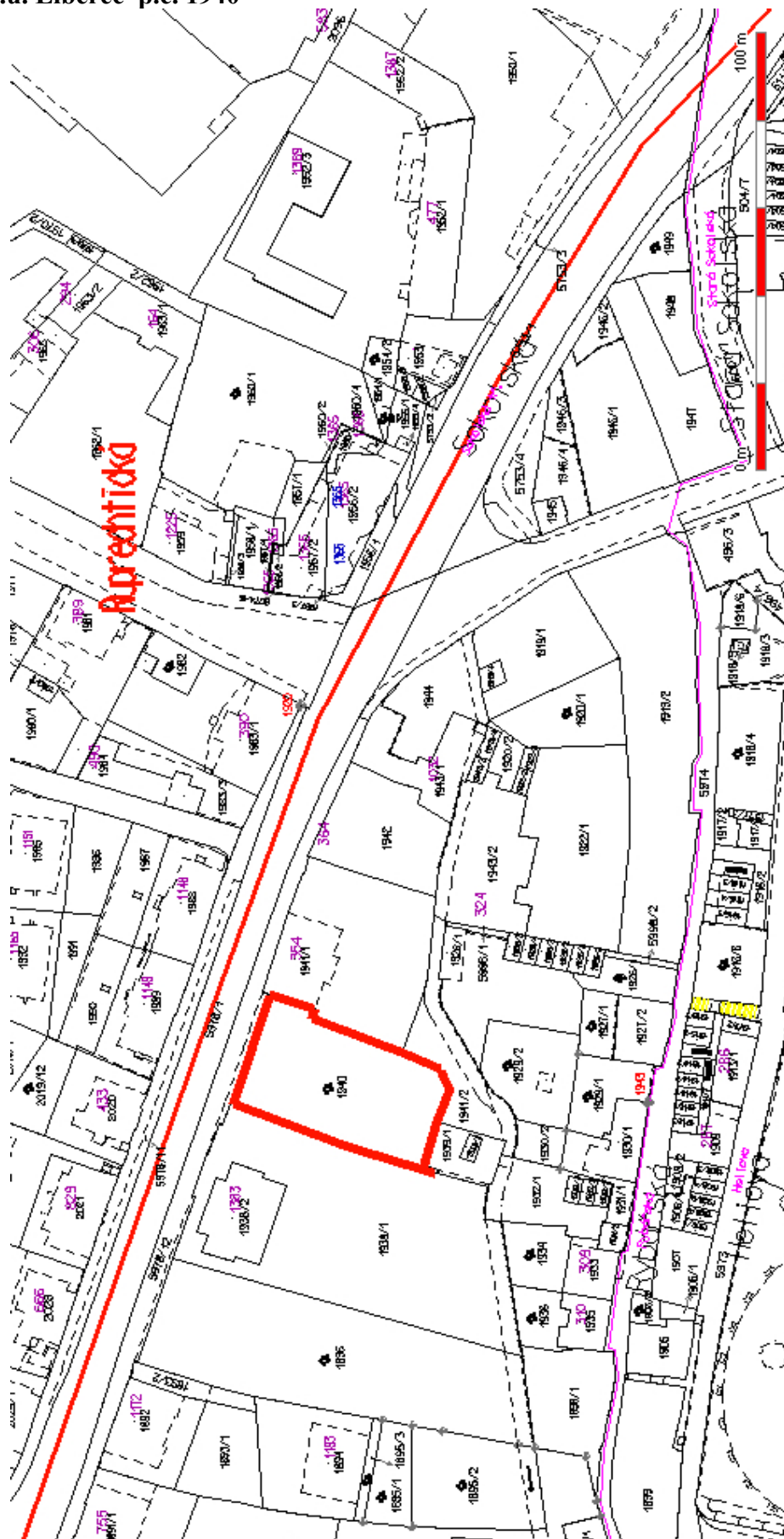

02 k.ú. Rochlice u Liberce p.č. 170/1

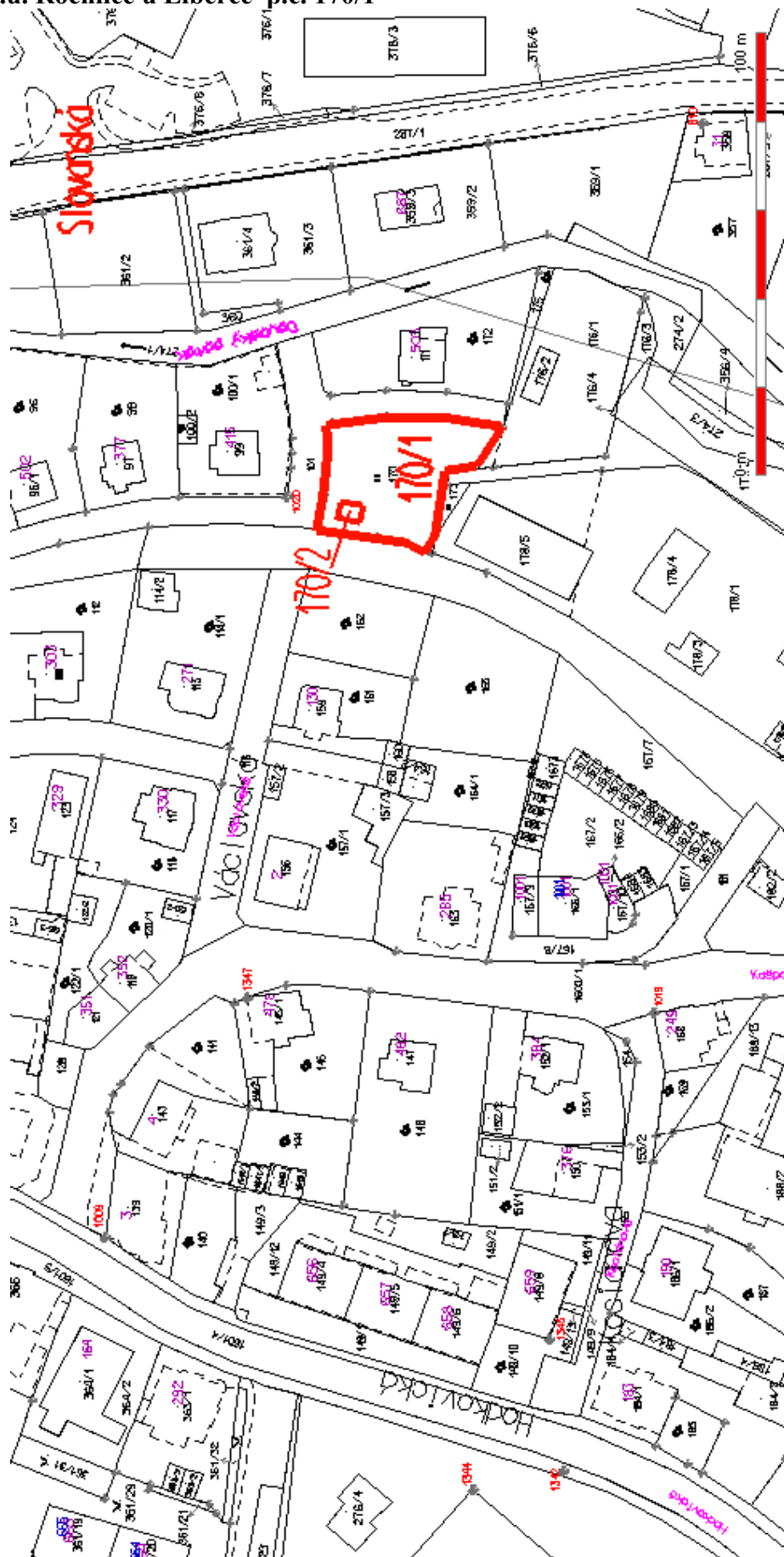

Příloha č. 1

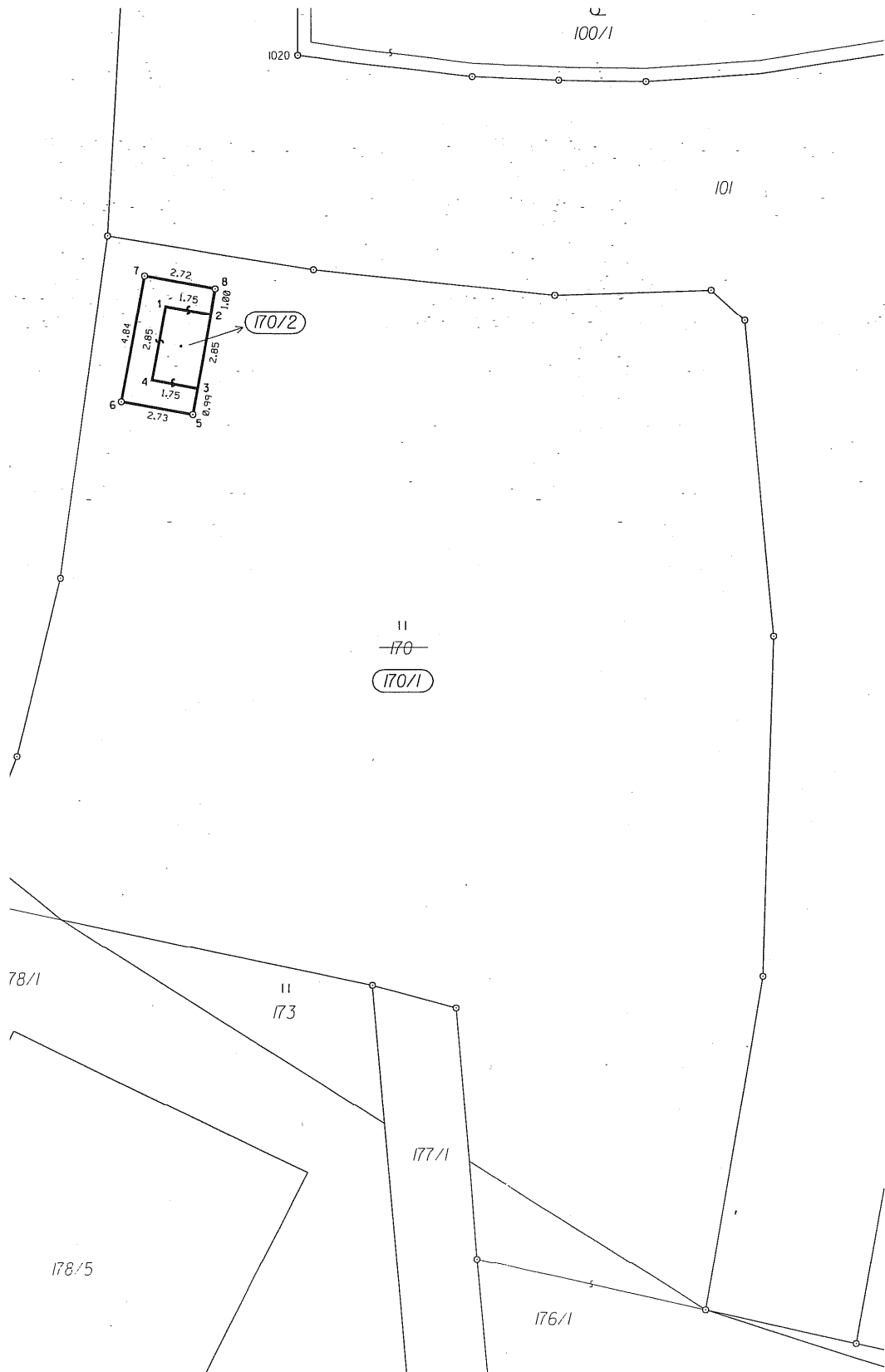

03 k.ú. Dolní Hanychov p.č. 513/1

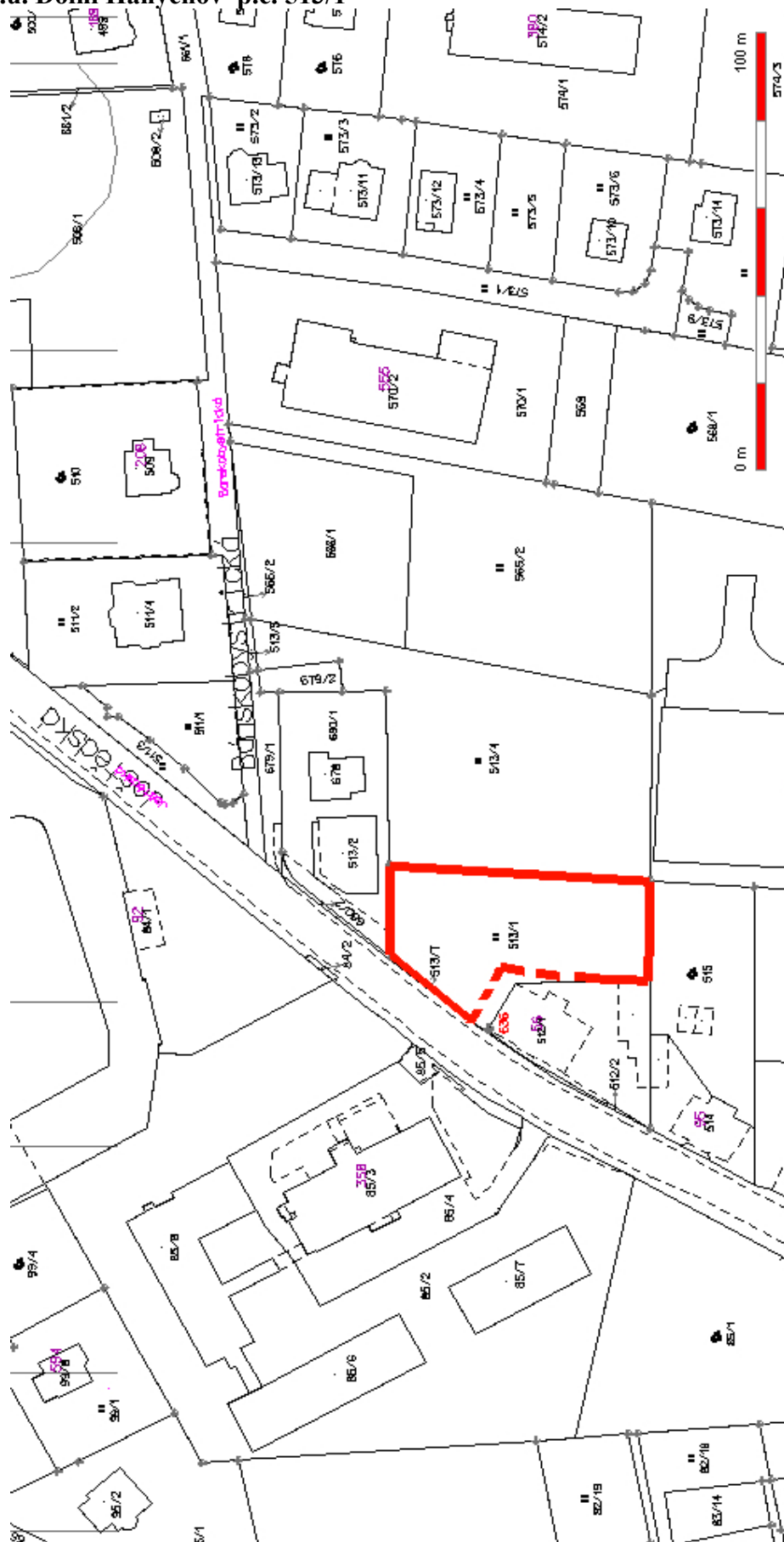

Příloha č. 1

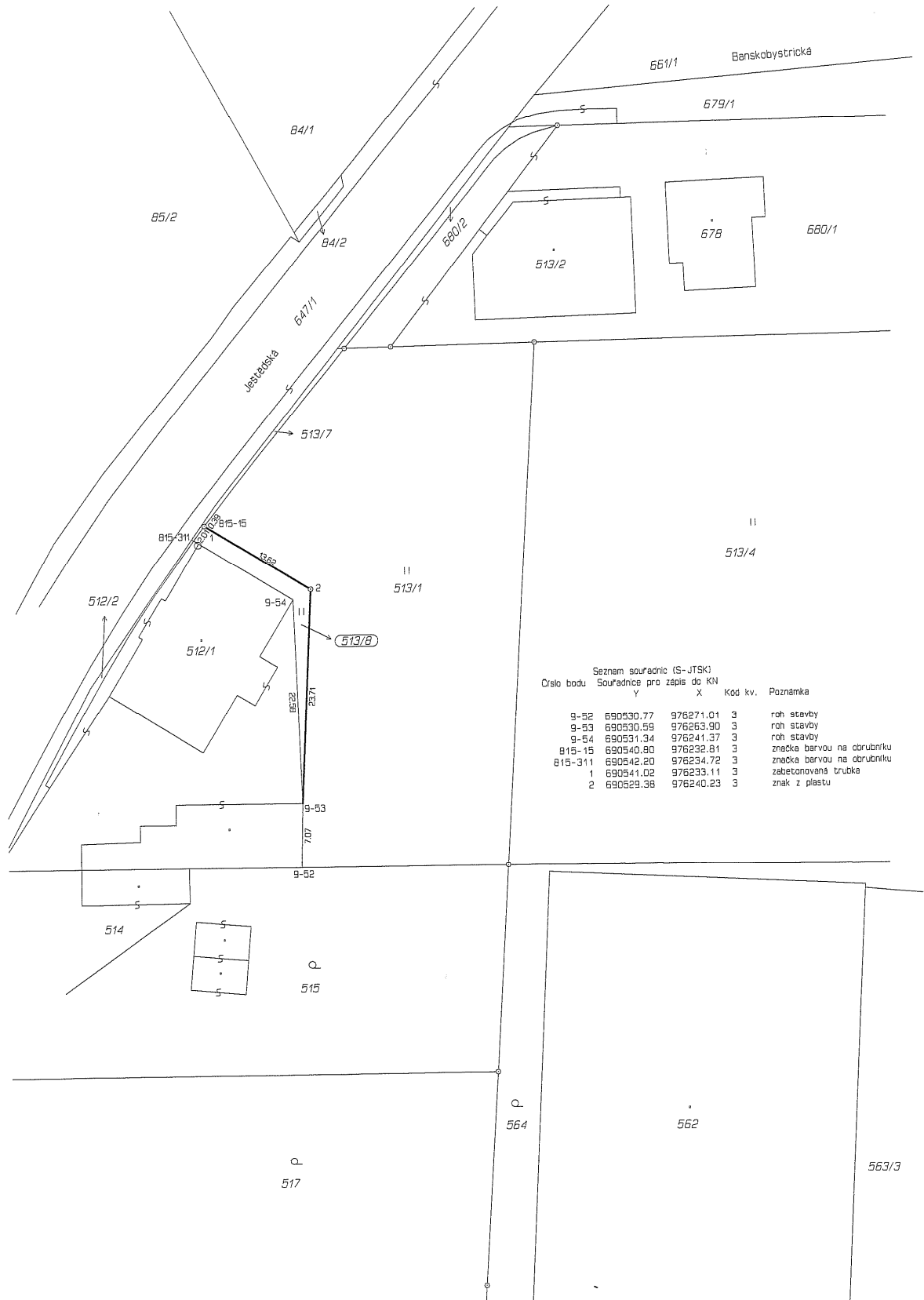

04 k.ú. Františkov u Liberce, p.č. 371/1

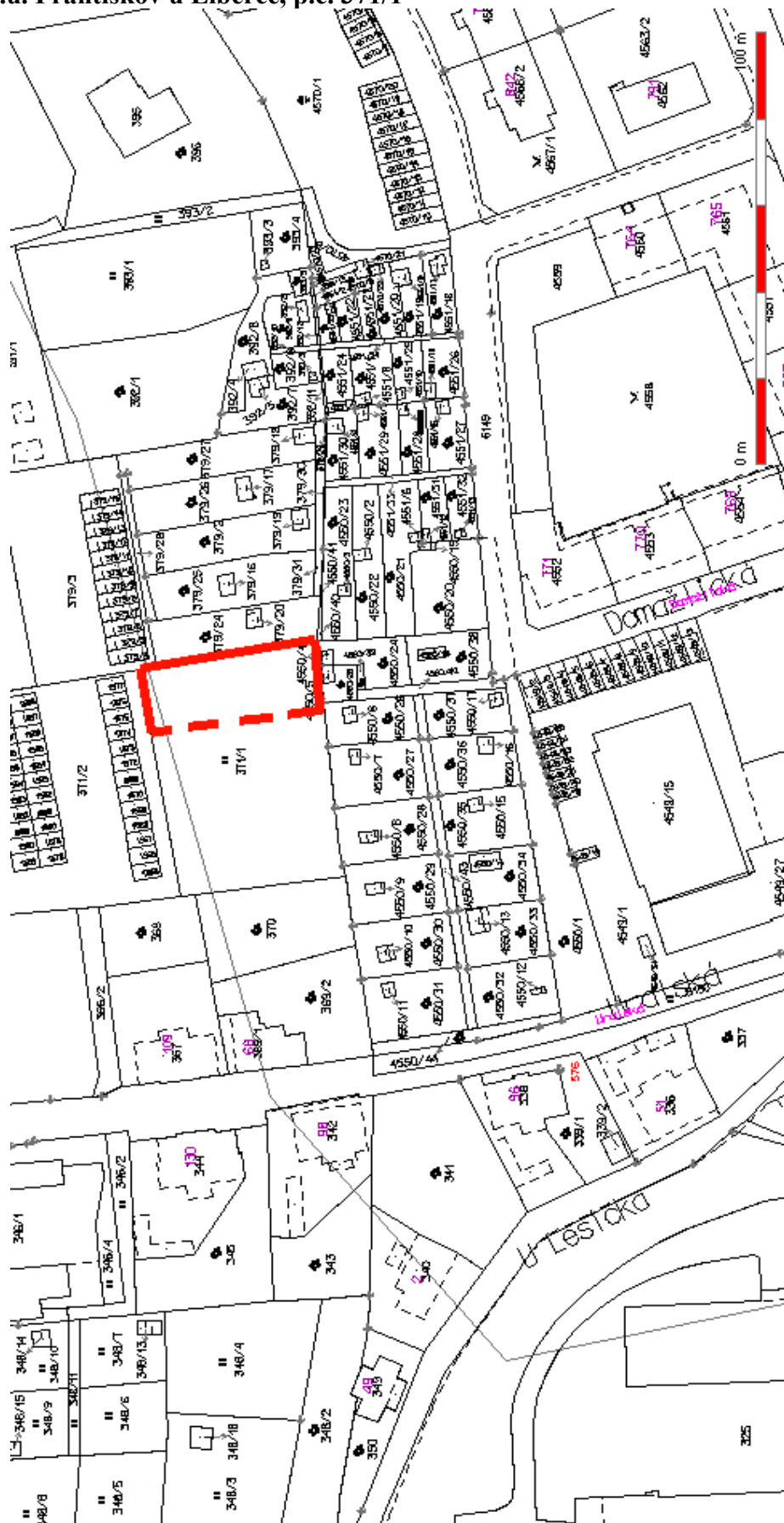

Seznam souřadnic (S-JTSK)

Číslo bodu	Y	X	Kód kv.	Poznámka
1	69008.84	974765.29	3	křížek v kameni
2	69009.80	974764.00	3	znak z plástu
3	69009.80	974764.11	3	znak z plástu
4	69009.80	974764.55	3	znak z plástu
5	69009.64	974765.49	3	znak z plástu
6	69009.44	974781.44	3	znak z plástu
7	69005.96	974771.09	3	znak z plástu
8	69005.49	974774.50	3	znak z plástu
9	69007.81	974777.60	3	znak z plástu
10	69006.71	974811.29	3	znak z plástu
11	69004.78	974809.49	3	znak z plástu
11-30	69013.85	974764.33	3	kolík
11-39	69008.44	974760.75	3	betonový sloupek
11-40	69008.51	974760.75	3	kolík
11-50	69008.51	974769.47	3	kolík
11-50	69008.85	974777.34	3	kolík
11-152	69005.77	974783.45	3	kamenný sloupek
11-153	69010.52	974761.26	3	kolík
11-157	69013.86	974772.74	3	kout domu
11-158	69012.13	974772.98	3	kout domu
88-2	69013.38	974768.42	3	roh domu
88-3	69012.83	974767.36	3	roh domu

k.ú. Františkov u. Liberce

k.ú. Liberec

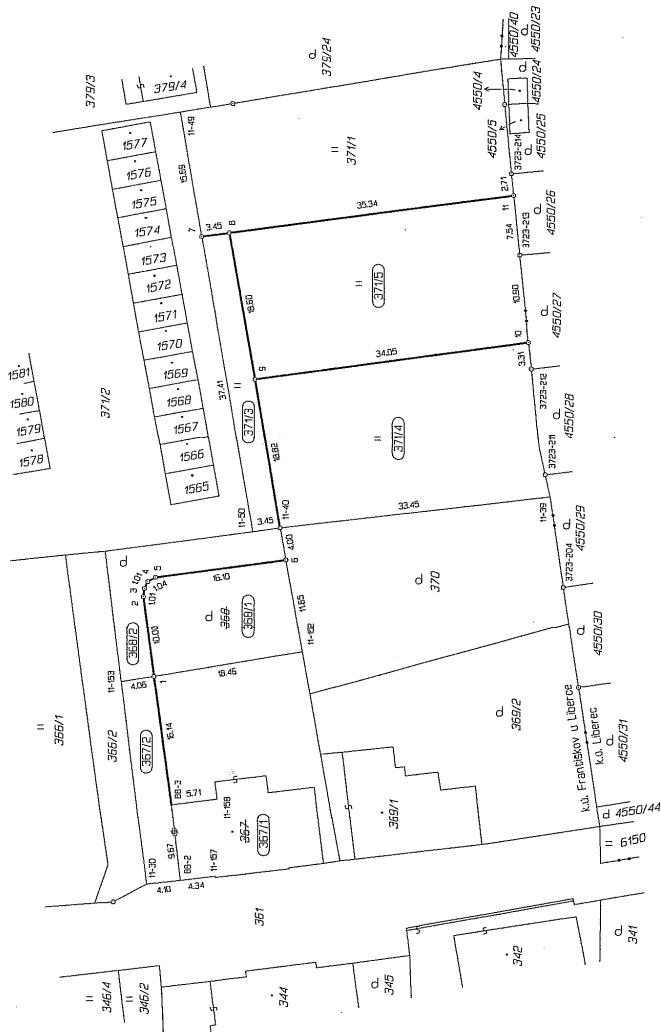

05 k.ú. Františkov u Liberce, p.č. 371/4

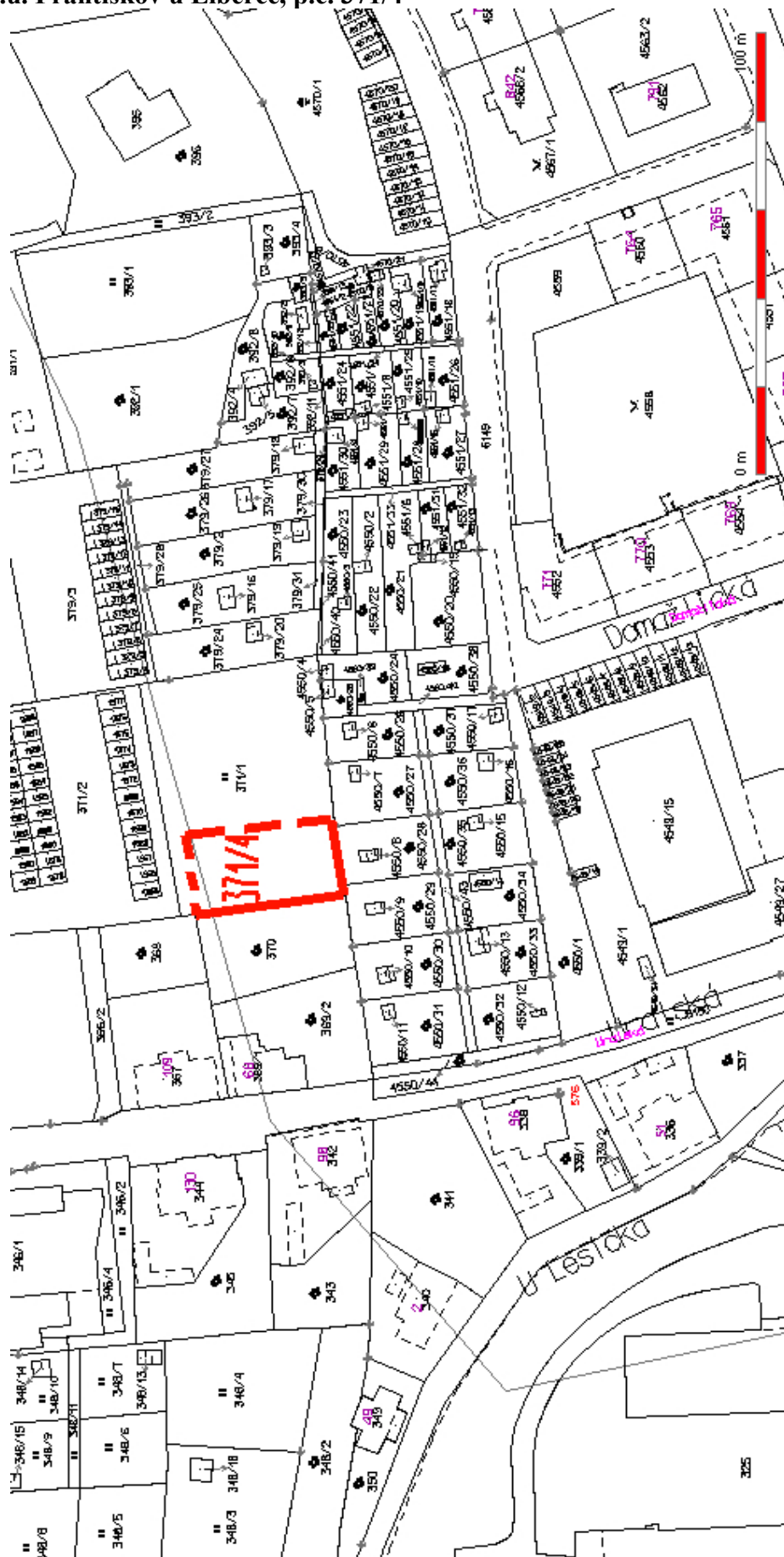

Seznam souřadnic (S-JTSK)

Číslo bodu	Y	X	Kód kv.	Poznámka
1	69008.84	974765.29	3	křížek v kameni
2	69009.80	974764.00	3	znak z plástu
3	69009.80	974764.11	3	znak z plástu
4	69009.80	974764.55	3	znak z plástu
5	69009.64	974765.49	3	znak z plástu
6	69009.32	974781.44	3	znak z plástu
7	69005.96	974771.09	3	znak z plástu
8	69005.49	974774.50	3	znak z plástu
9	69007.81	974777.60	3	znak z plástu
10	69006.13	974811.29	3	znak z plástu
11	69004.78	974809.49	3	znak z plástu
11-30	69013.85	974764.33	3	kolík
11-39	69008.84	974764.33	3	betonový sloupek
11-40	69008.84	974760.75	3	kolík
11-50	69008.51	974769.47	3	betonový sloupek
11-50	69008.85	974777.34	3	kolík
11-152	69005.77	974783.45	3	kolík
11-153	69010.52	974761.26	3	kamený sloupek
11-157	69013.86	974772.74	3	kolík
11-158	69012.13	974772.98	3	kout domu
88-2	69013.38	974768.42	3	roh domu
88-3	69012.83	974767.36	3	roh domu

k.ú. Františkov u. Liberce

k.ú. Liberec

3723-212	69007.44	974811.62	3	kolík
3723-213	69005.26	974810.22	3	kolík
3723-214	69006.06	974809.22	3	kolík

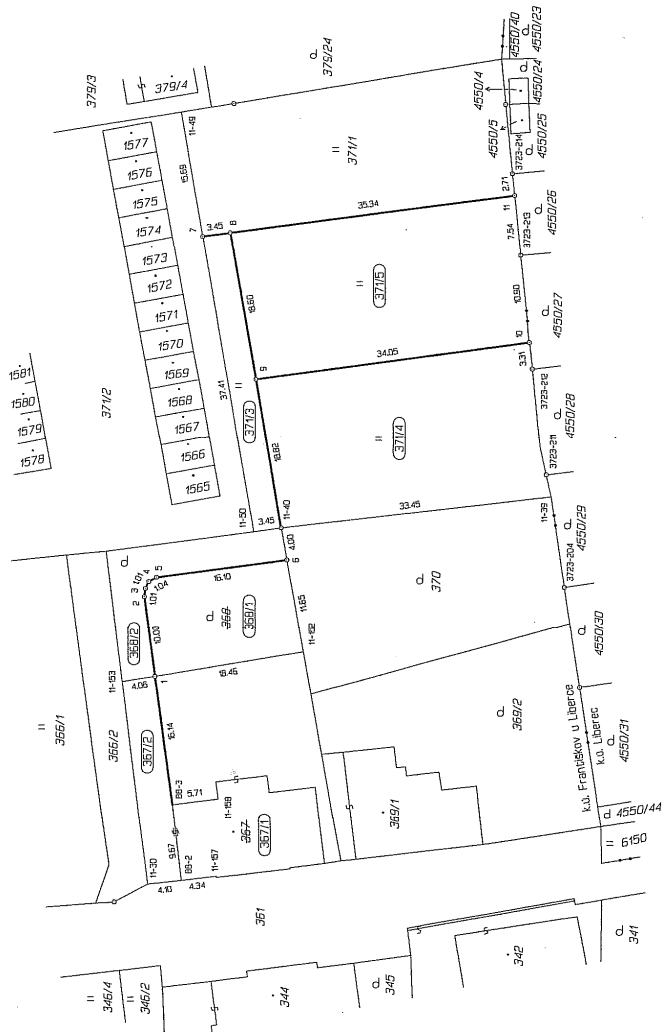

06 k.ú. Františkov u Liberce, p.č. 371/5

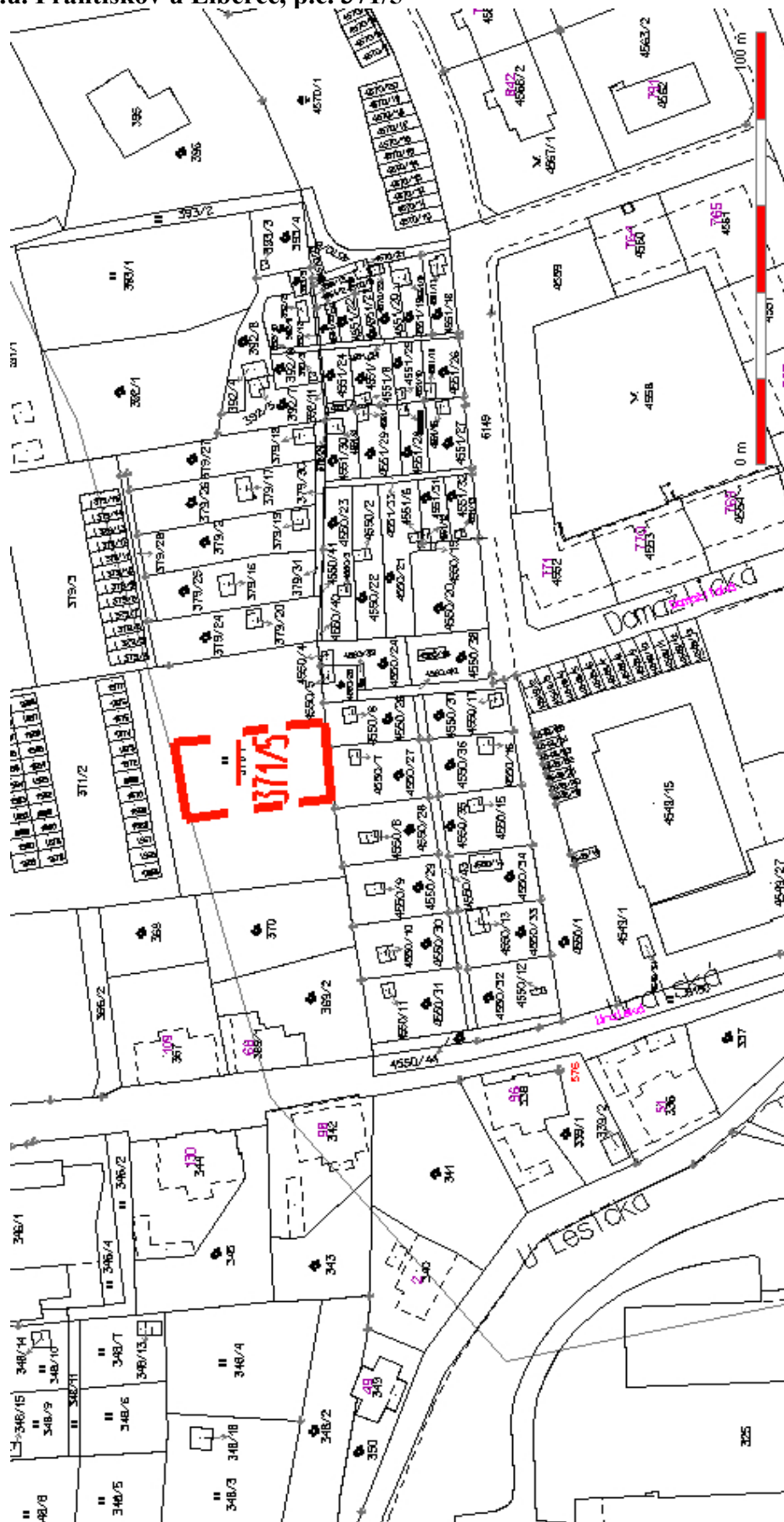

Seznam souřadnic (S-JTSK)

Číslo bodu	Y	X	Kód kv.	Poznámka
1	69008.84	974765.29	3	křížek v kameni
2	69009.80	974764.00	3	znak z plastru
3	69009.80	974764.11	3	znak z plastru
4	69009.80	974764.55	3	znak z plastru
5	69009.64	974765.49	3	znak z plastru
6	69009.44	974781.44	3	znak z plastru
7	69005.96	974771.09	3	znak z plastru
8	69005.49	974774.50	3	znak z plastru
9	69007.81	974777.60	3	znak z plastru
10	69006.71	974811.29	3	znak z plastru
11	69004.78	974809.49	3	znak z plastru
11-30	69013.85	974764.33	3	kolík
11-39	69008.44	974760.75	3	betonový sloupek
11-40	69008.51	974760.75	3	kolík
11-50	69008.51	974769.47	3	kolík
11-50	69008.85	974777.34	3	kolík
11-152	69005.77	974783.45	3	kamenný sloupek
11-153	69010.52	974761.26	3	kolík
11-157	69013.86	974772.74	3	kout domu
11-158	69012.13	974772.98	3	kout domu
88-2	69013.38	974768.42	3	roh domu
88-3	69012.83	974767.36	3	roh domu

k.ú. Františkov u. Liberce

k.ú. Liberec

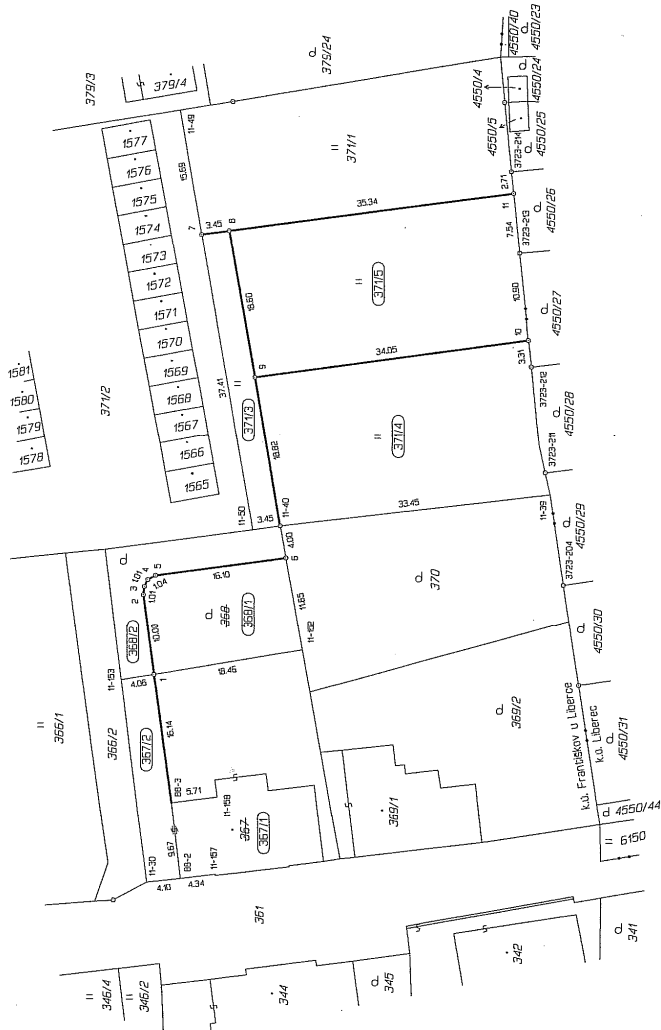

07 k.ú. Starý Harcov p.č. 1669/3, 1669/5

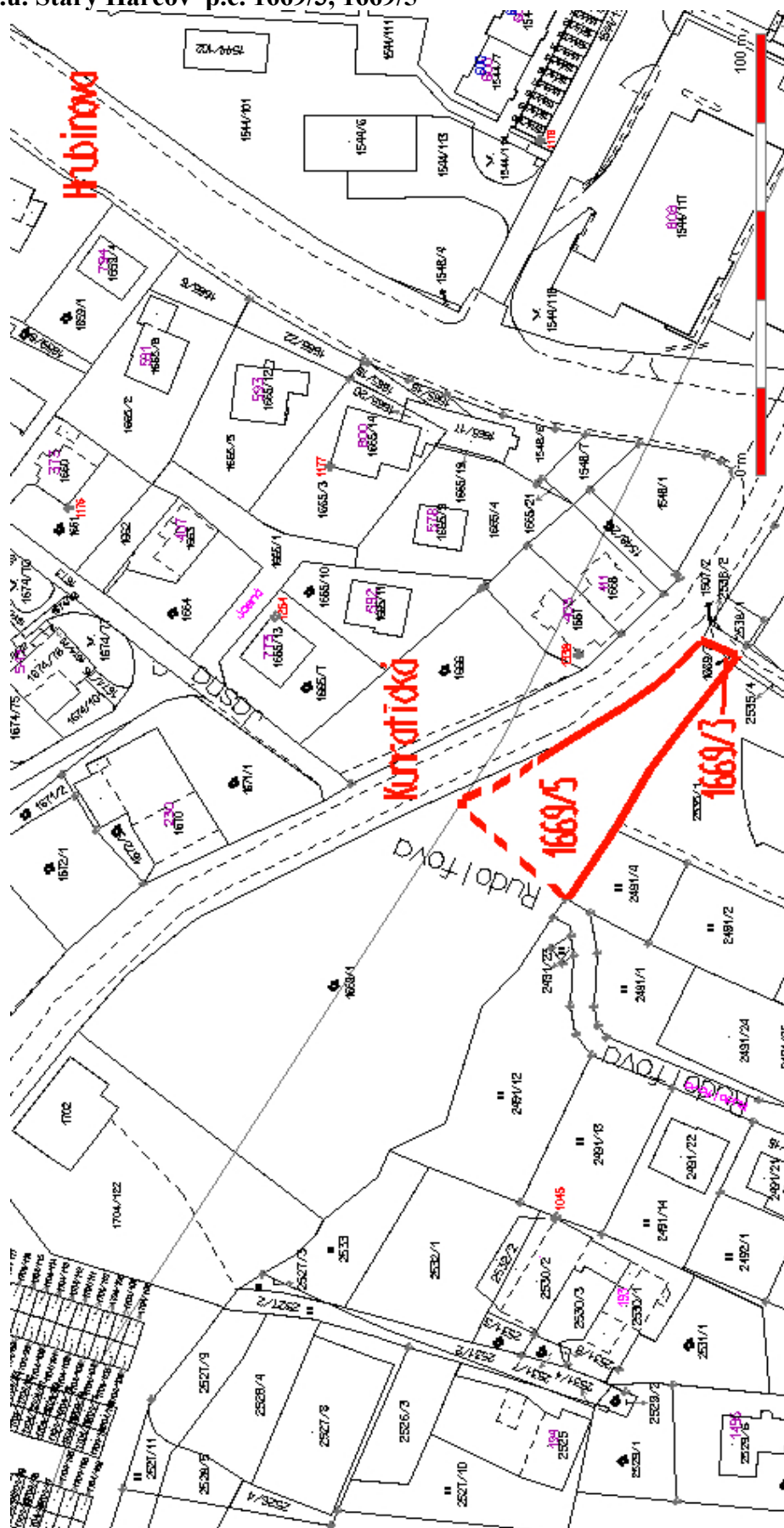

Příloha č. 1

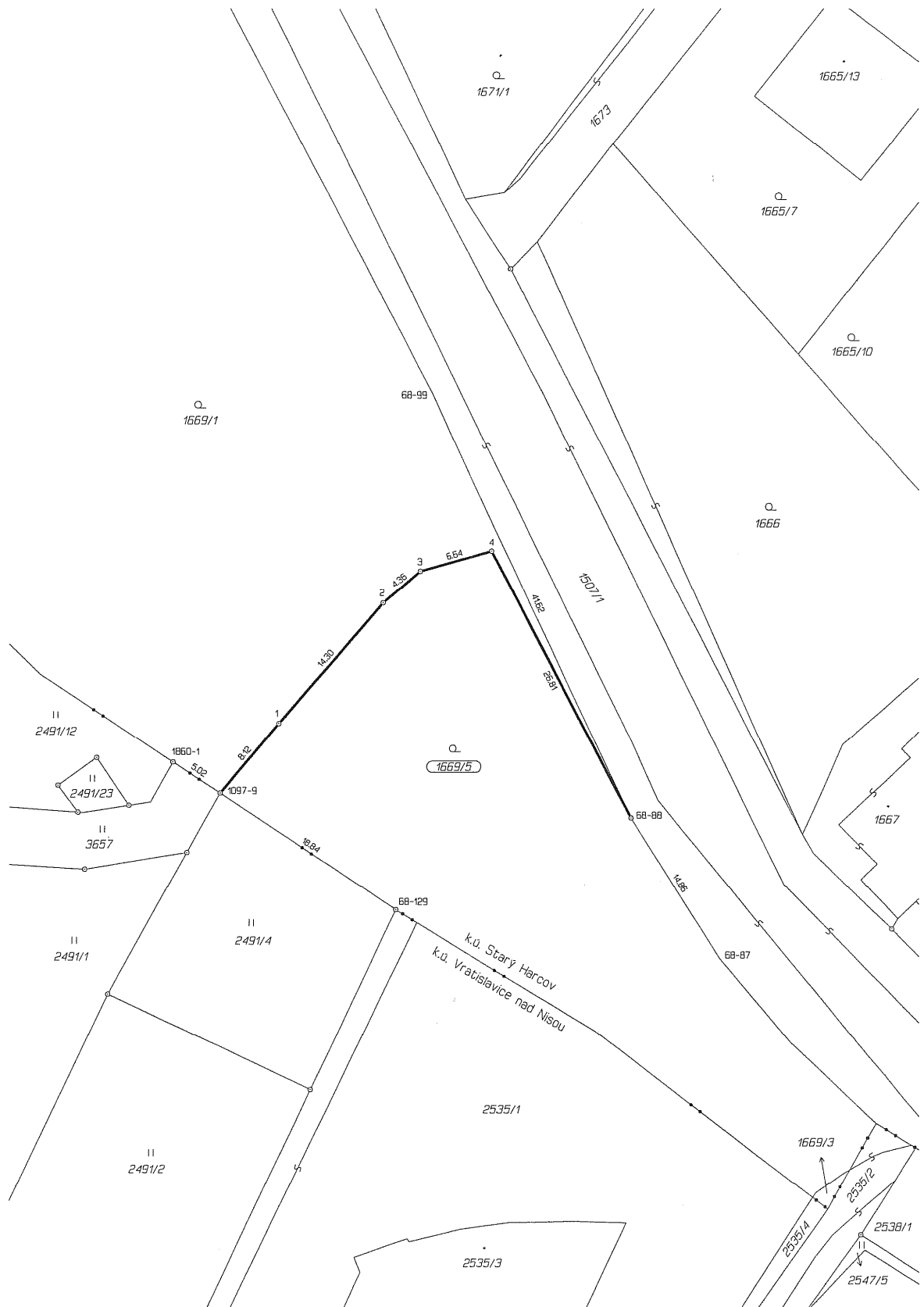

08 k.ú. Doubí u Liberce p.č. 782/37

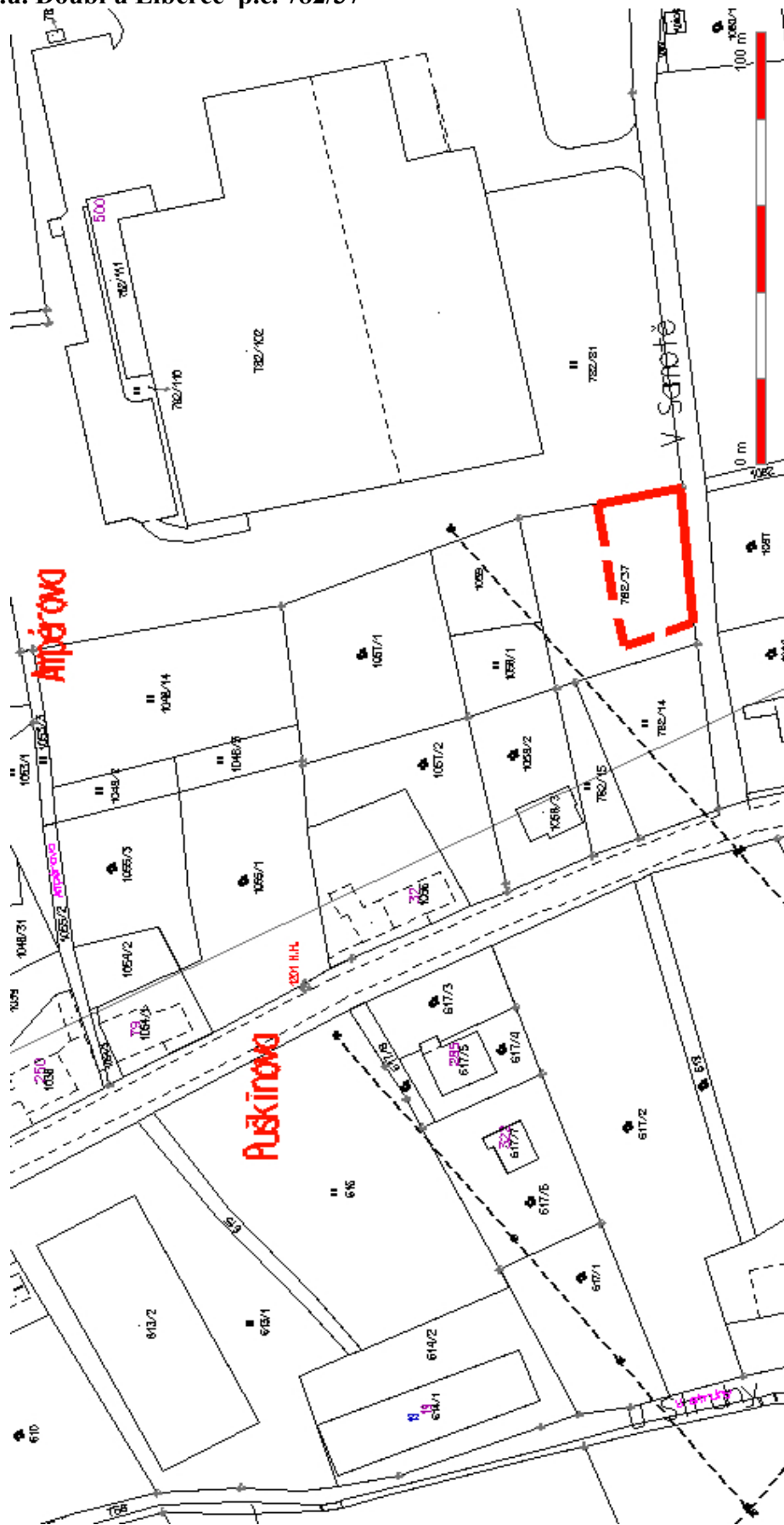

Příloha č. 1

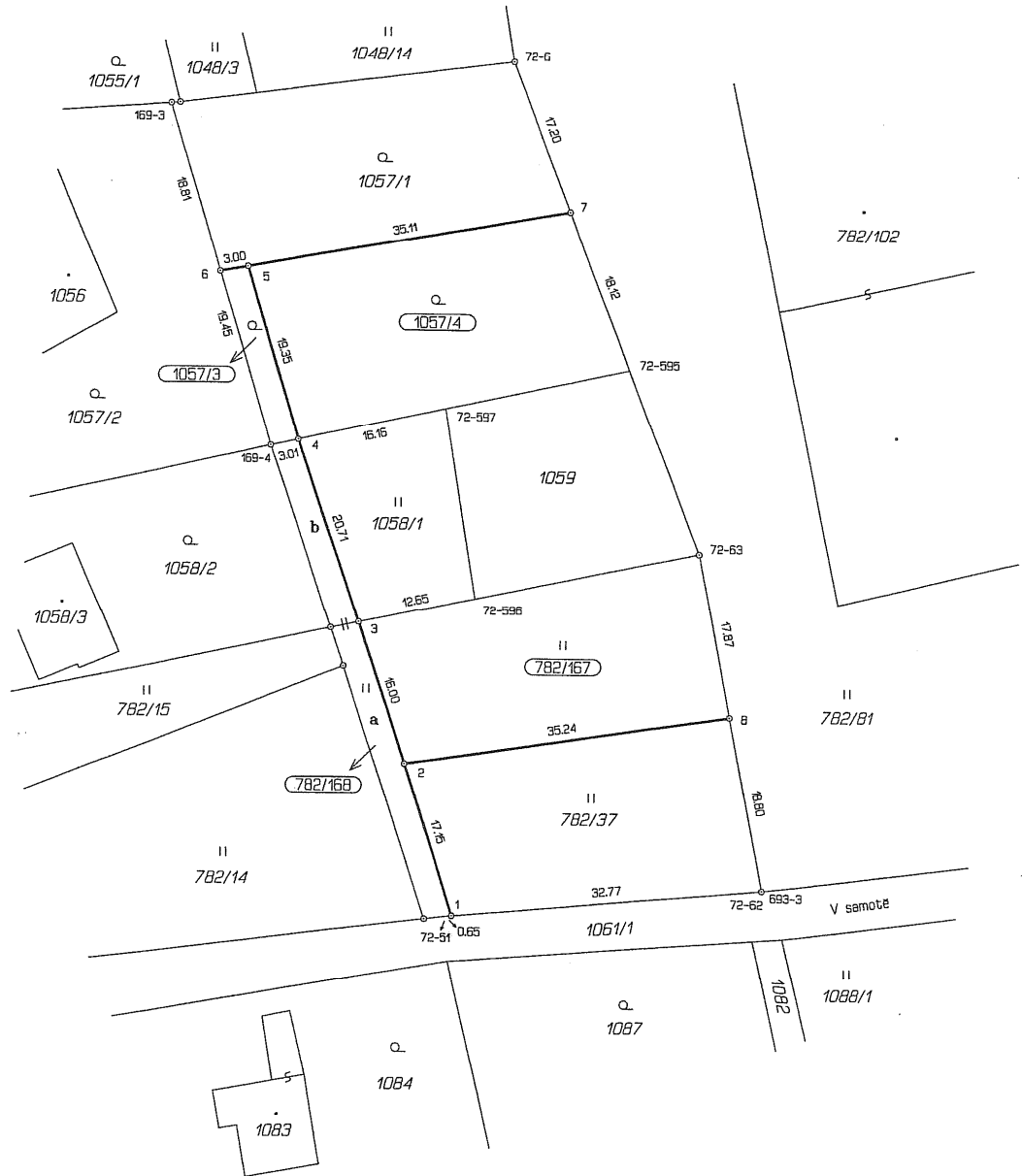

09 k.ú. Doubí u Liberce p.č. 782/167

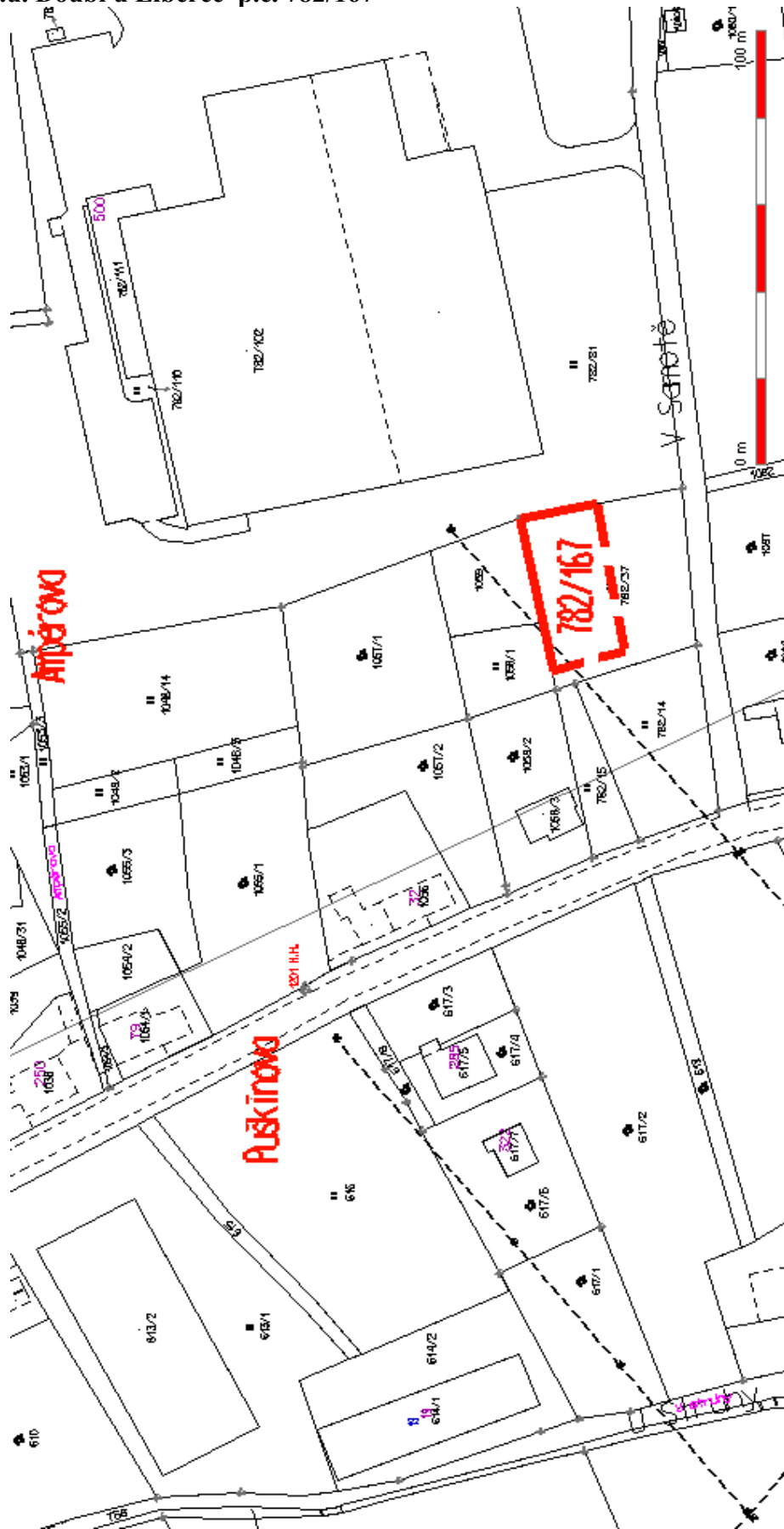

Příloha č. 1

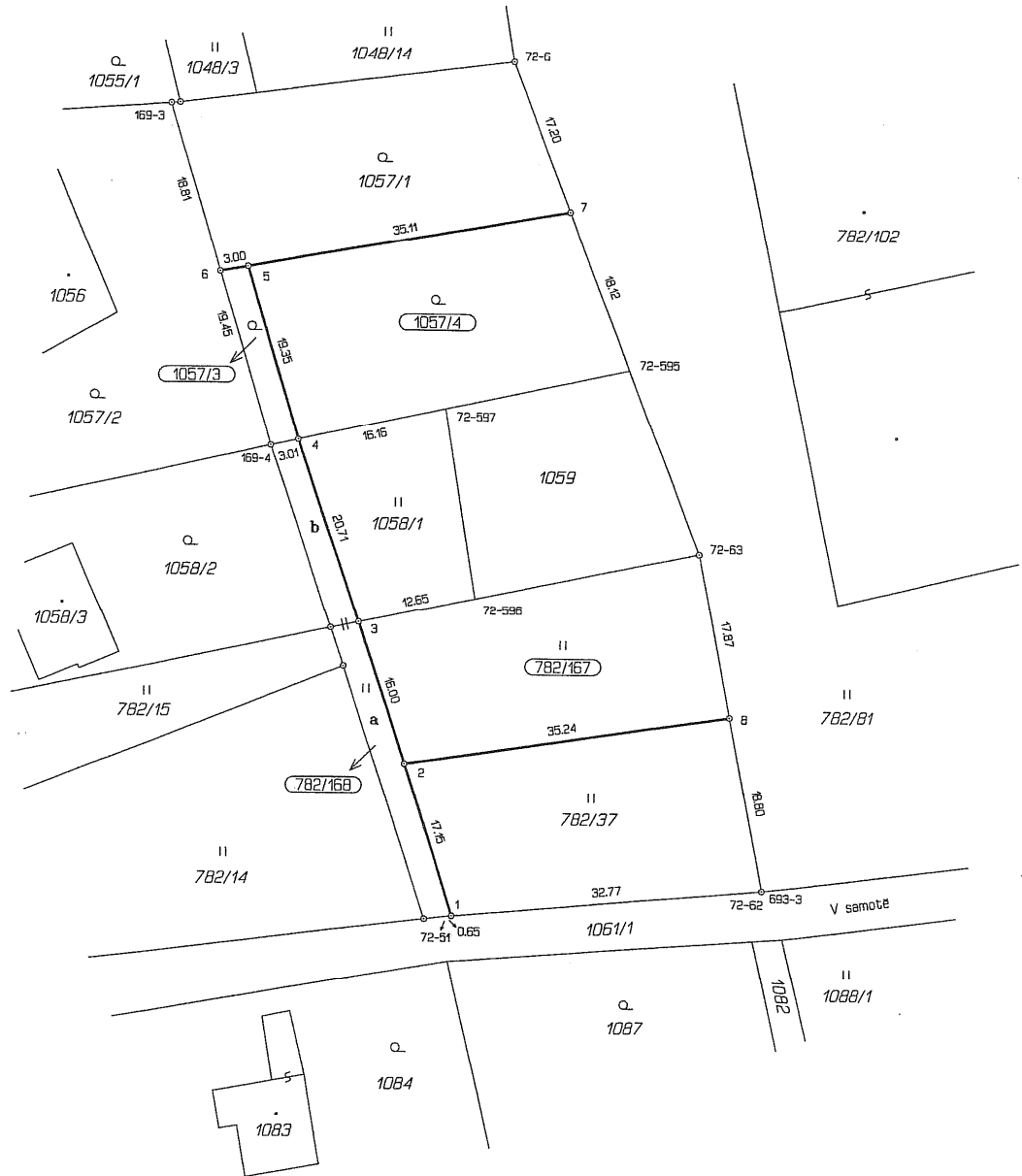

10 k.ú. Doubí u Liberce p.č. 1057/1

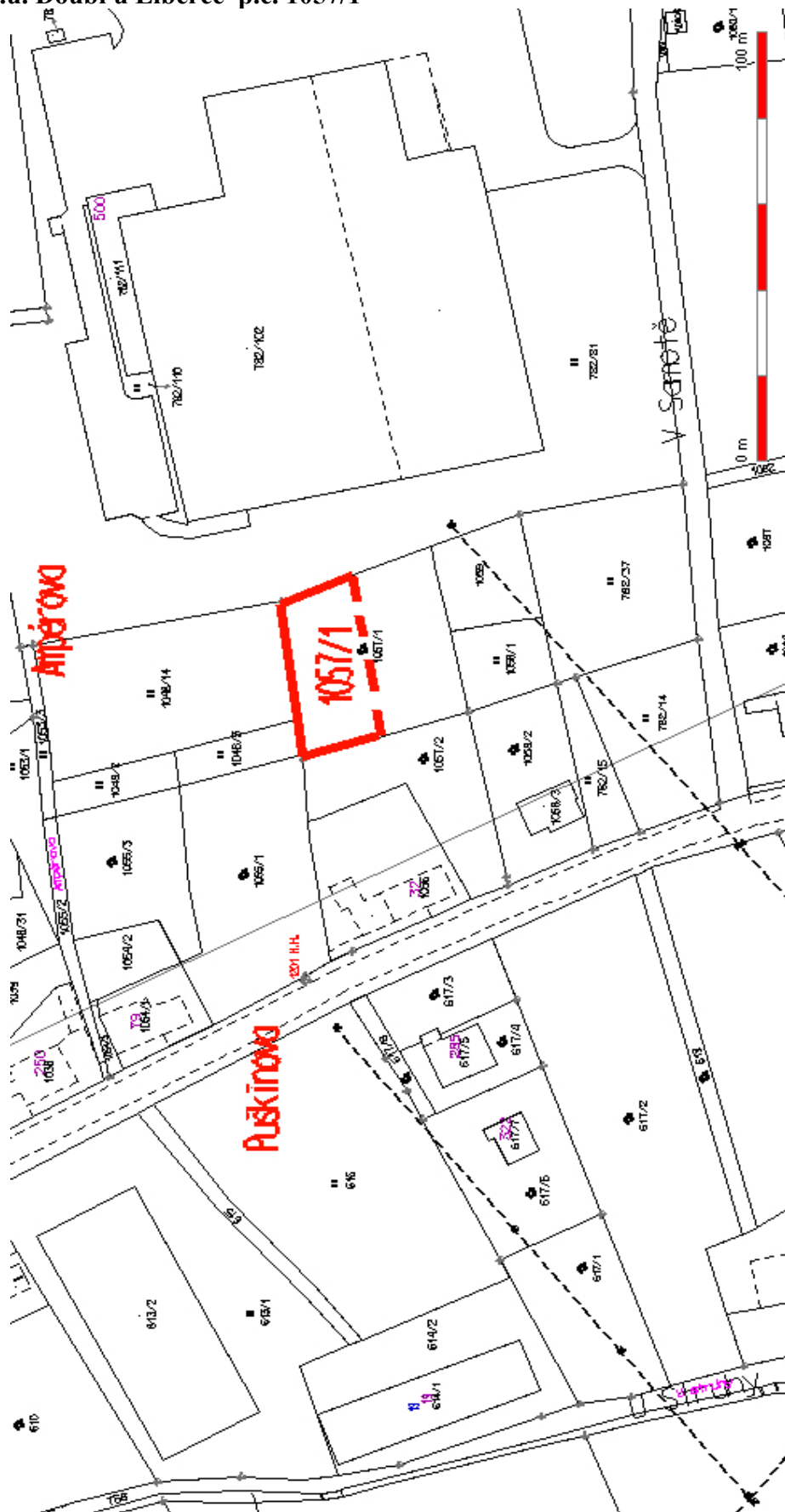

Příloha č. 1

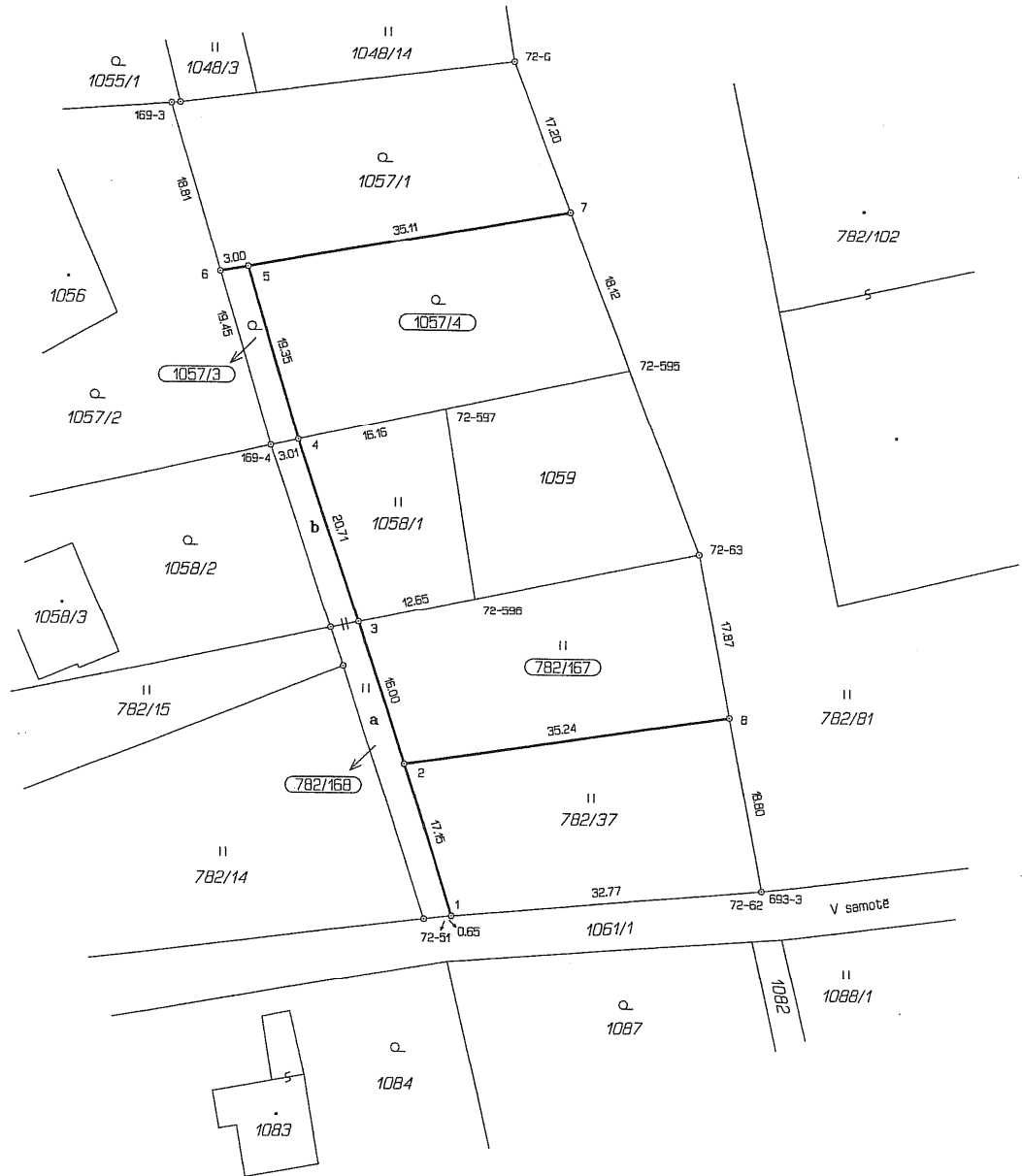

11 k.ú. Doubí u Liberce p.č. 1057/4

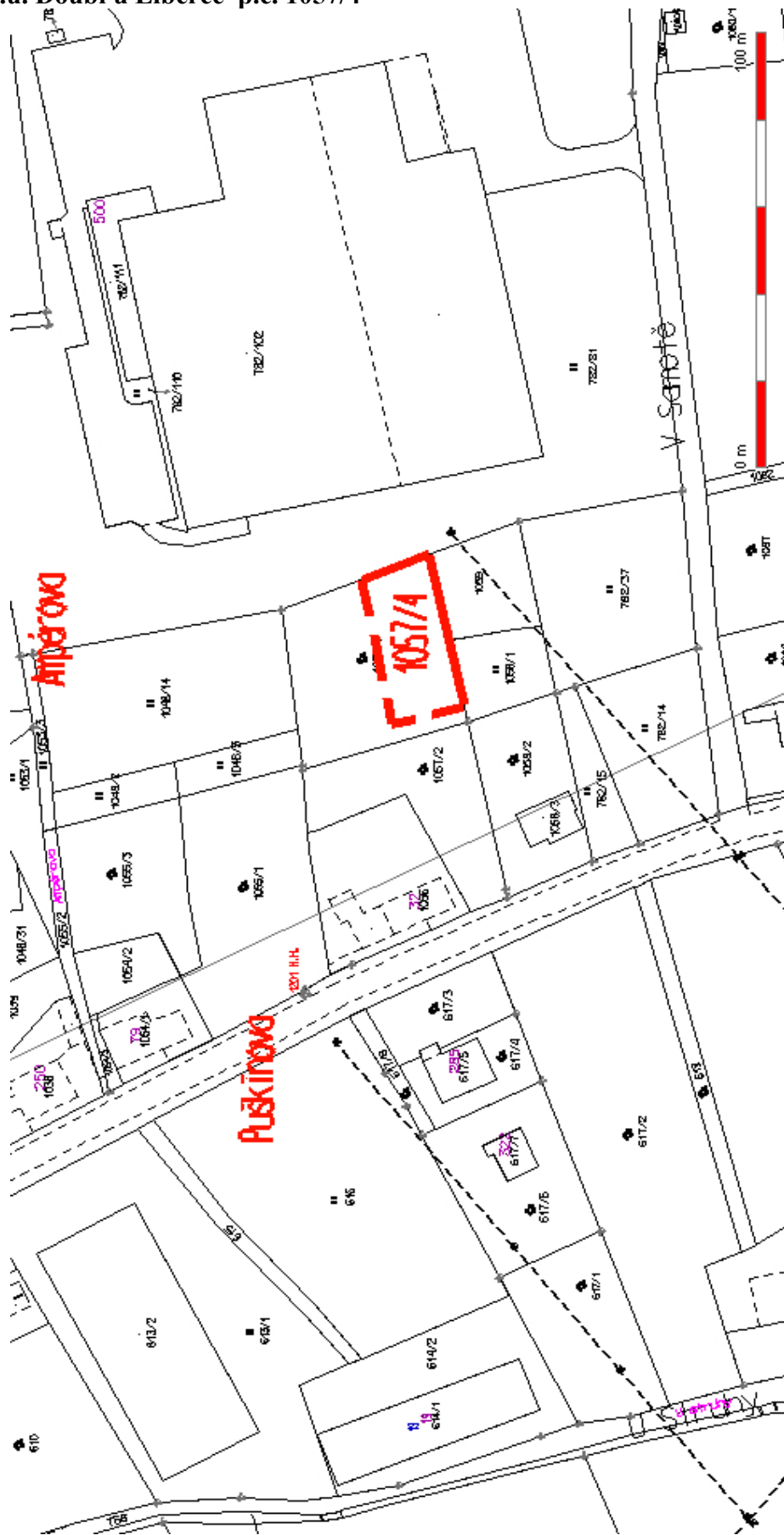

Příloha č. 1

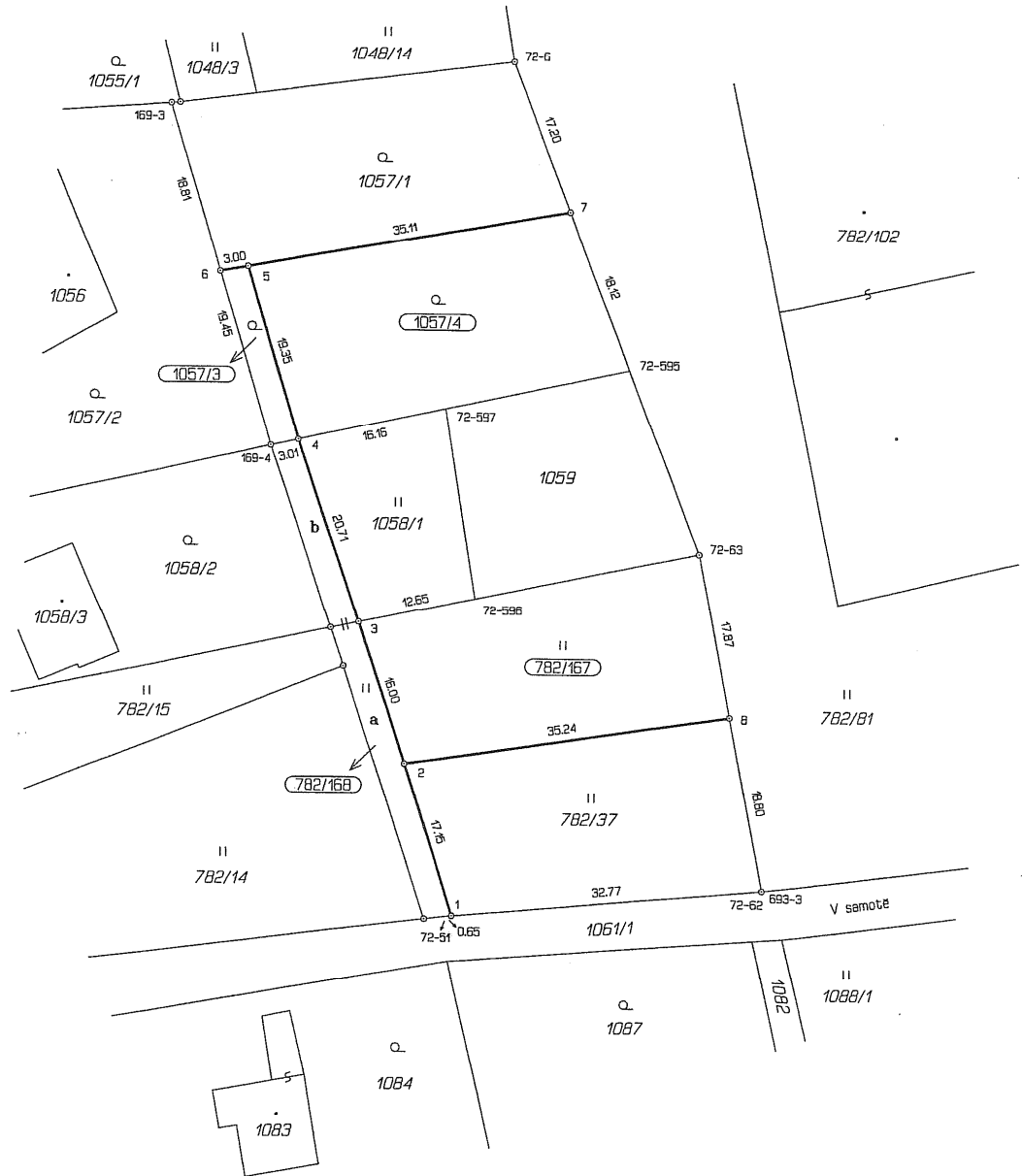

11 k.ú. Doubí u Liberce p.č. 1058/1, 1059



Příloha č. 1

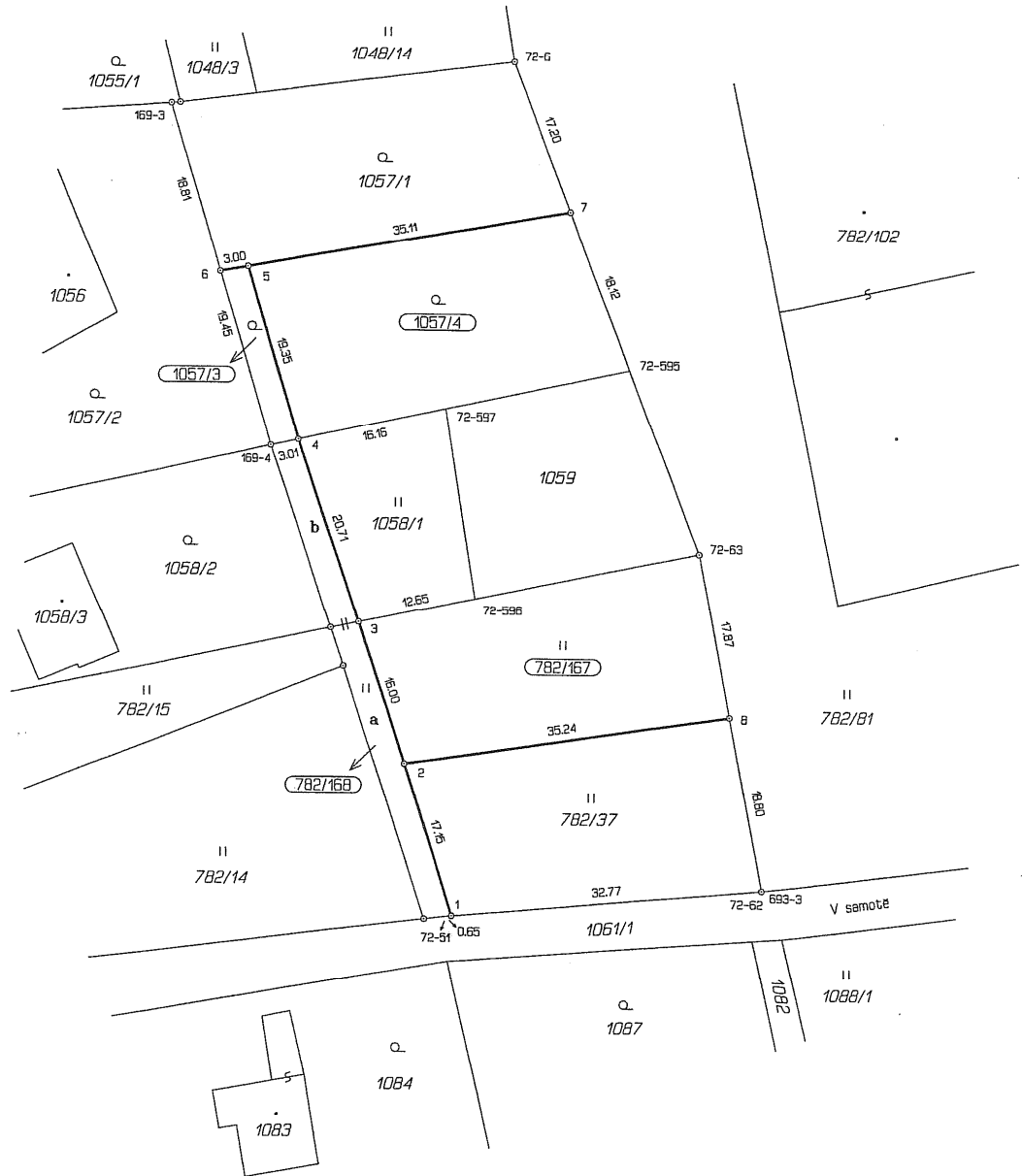

13 k.ú. Kunratice u Liberce p.č. 354

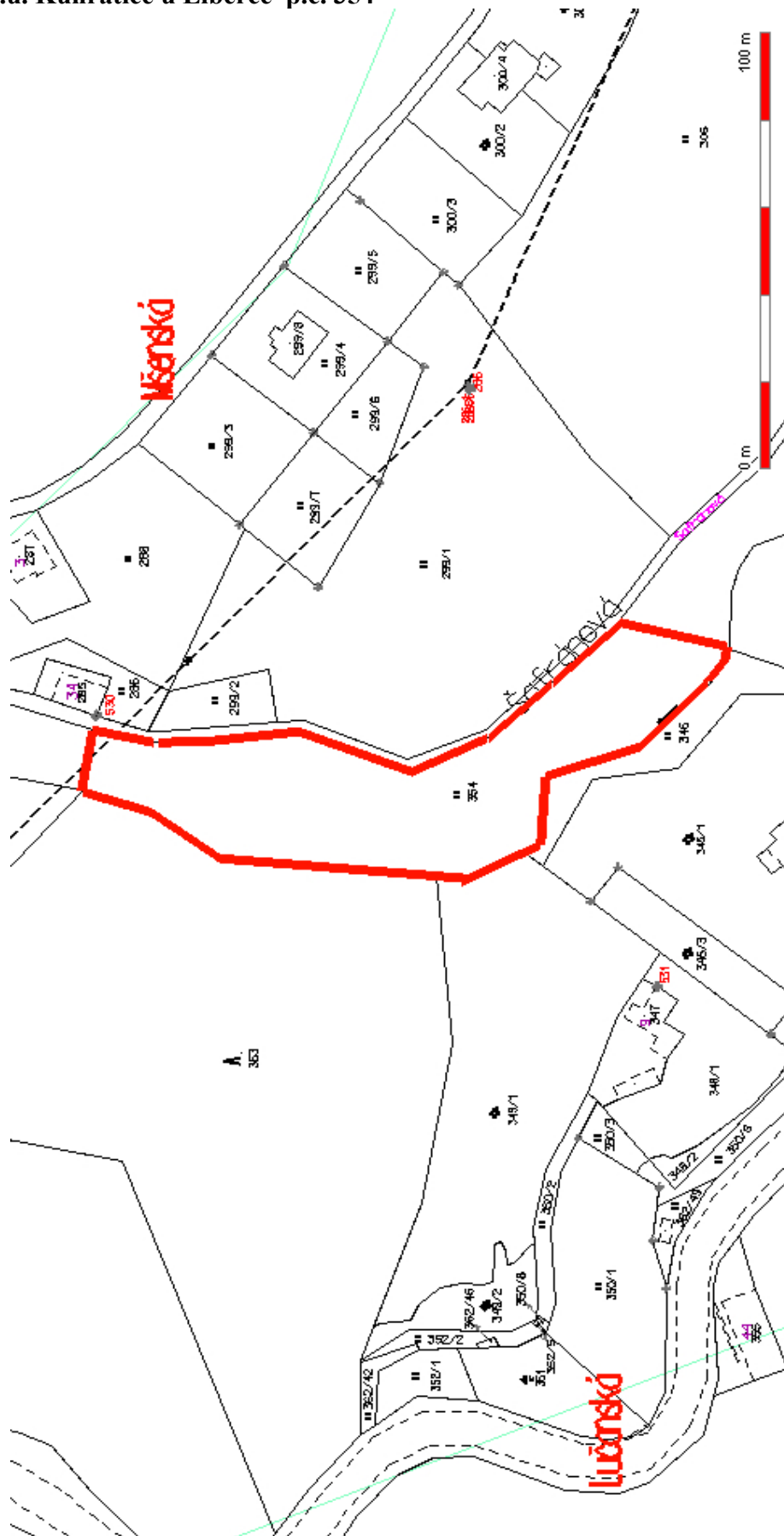

14 k.ú. Krásná Studánka p.č. 760/1

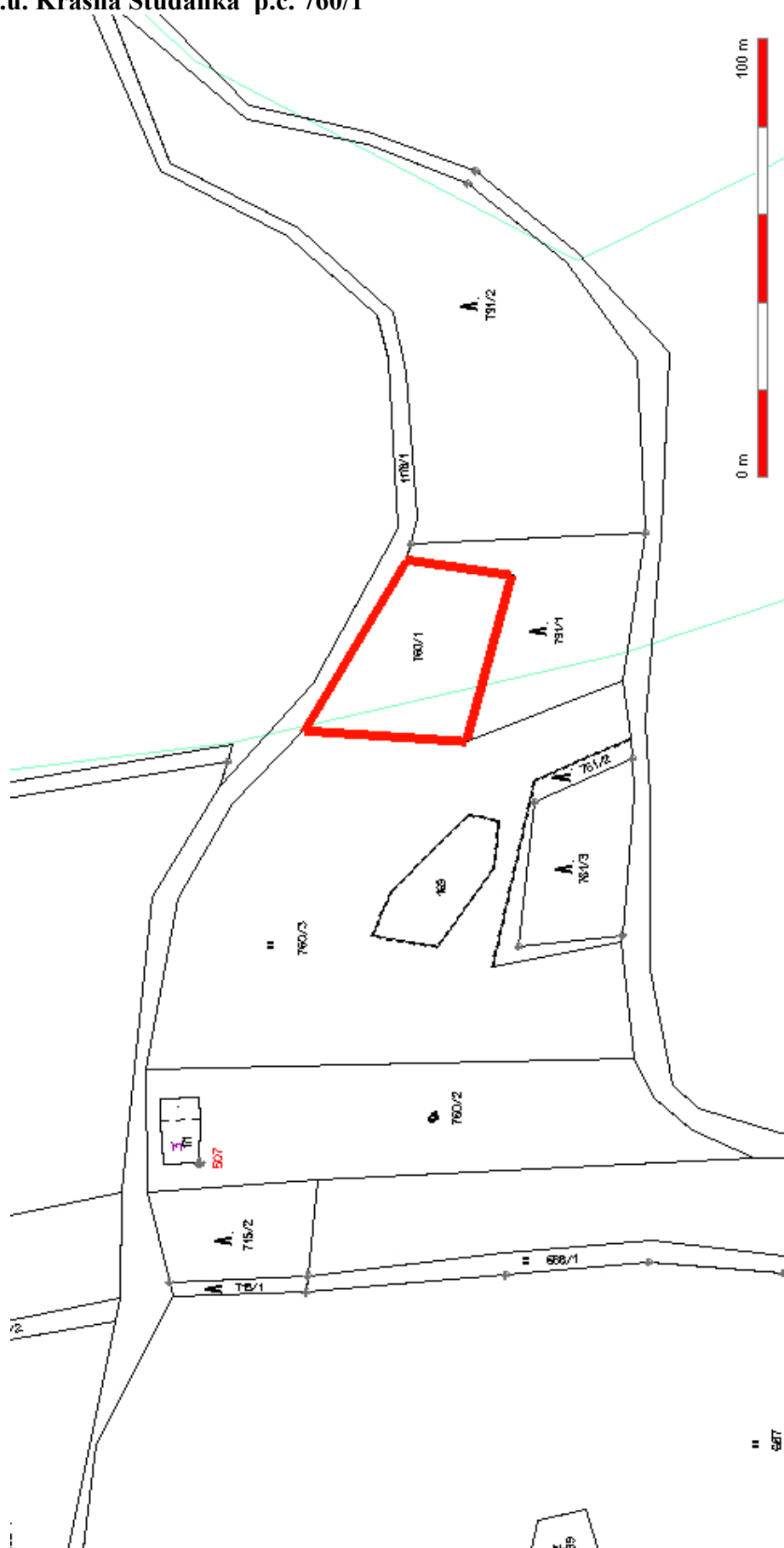

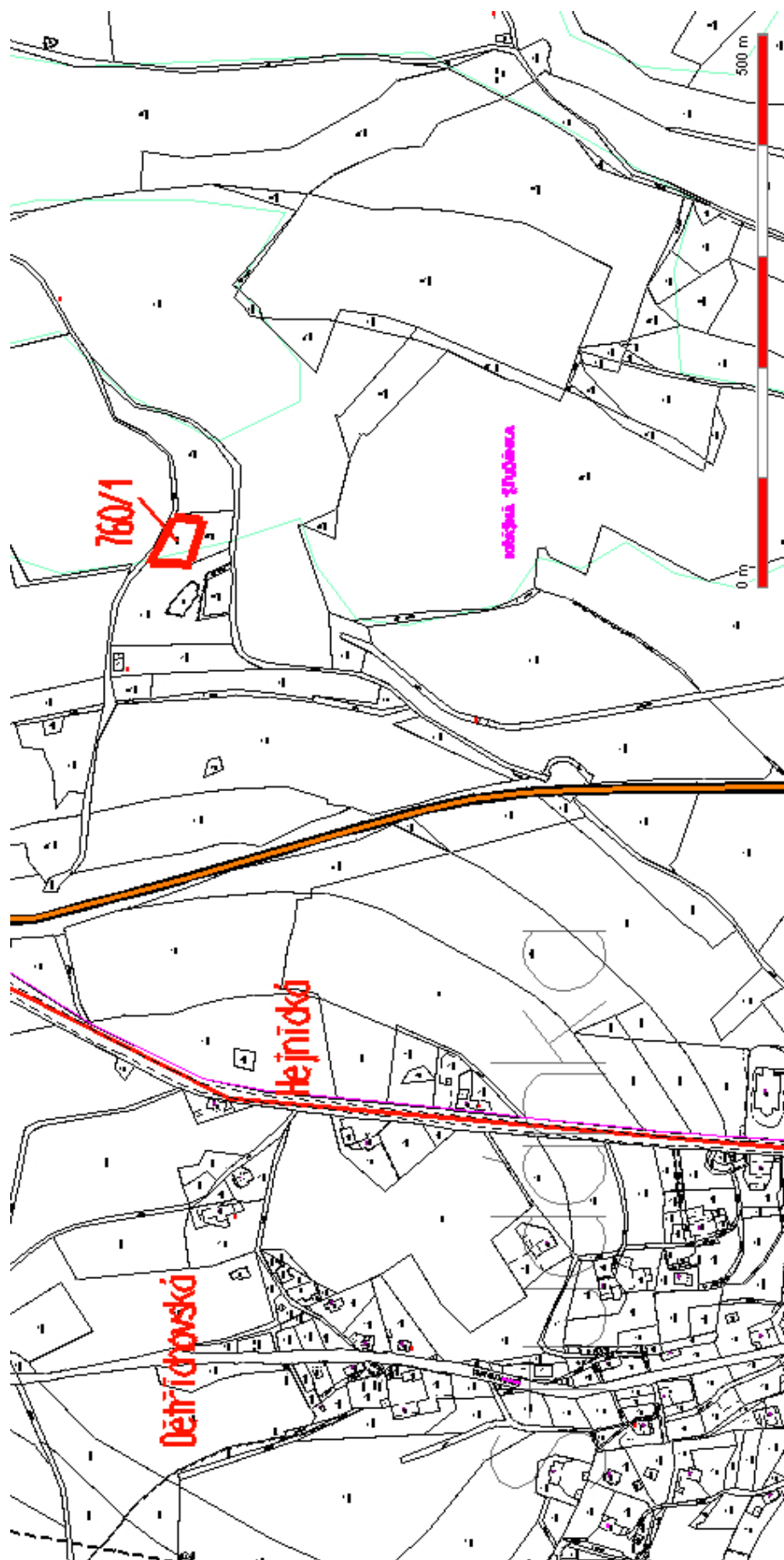

01 k.ú. Liberec p.č. 1940



02 k.ú. Rochlice u Liberce p.č. 170/1



03 k.ú. Dolní Hanychov p.č.513/1



04 k.ú. Františkov u Liberce p.č. 371/1

05 k.ú. Františkov u Liberce p.č. 371/4

06 k.ú. Františkov u Liberce p.č. 371/5



07 k.ú. Starý Harcov p.č. 1669/3, 1669/5



08 k.ú. Doubí u Liberce p.č. 782/37

09 k.ú. Doubí u Liberce p.č. 782/167

10 k.ú. Doubí u Liberce p.č. 1057/1

11 k.ú. Doubí u Liberce p.č. 1057/4

12 k.ú. Doubí u Liberce p.č. 1058/1, 1059



13 k.ú. Kunratice u Liberce p.č. 354



14 k.ú. Krásná Studánka p.č. 760/1



Příloha č. 1

Využití ploch dle stávajícího územního plánu

poř. číslo	katastrální území	parcelní číslo	využití ploch dle územního plánu
01	Liberec	1940	polyfunkční stabilizovaná plocha bydlení čistého, pozemek částečně svažité, na části trafostanice
02	Rochlice u Liberce	170/1	polyfunkční stabilizovaná plocha bydlení městského, prakticky nezastavitelné
03	Dolní Hanychov	513/1	polyfunkční stabilizovaná plocha bydlení čistého
04	Františkov u Liberce	371/1	stabilizované plochy zahrádek a chatových osad, zahrádky a zahrádkové osady, zatravněný svažité pozemek, složitý přístup
05	Františkov u Liberce	371/4	stabilizované plochy zahrádek a chatových osad, zahrádky a zahrádkové osady, zatravněný svažité pozemek, složitý přístup
06	Františkov u Liberce	371/5	stabilizované plochy zahrádek a chatových osad, zahrádky a zahrádkové osady, zatravněný svažité pozemek, složitý přístup
07	Starý Harcov	1669/3, 1669/5	návrhová plocha veřejné vybavenosti – obchodní zařízení, služby
08	Doubí u Liberce	782/37	návrhové plochy zahrádek a chatových osad, louky tvořící ochranné pásmo mezi obytnou zástavbou a průmyslovými plochami
09	Doubí u Liberce	782/167	návrhové plochy zahrádek a chatových osad, louky tvořící ochranné pásmo mezi obytnou zástavbou a průmyslovými plochami
10	Doubí u Liberce	1057/1	návrhové plochy zahrádek a chatových osad, louky tvořící ochranné pásmo mezi obytnou zástavbou a průmyslovými plochami
11	Doubí u Liberce	1057/4	návrhové plochy zahrádek a chatových osad, louky tvořící ochranné pásmo mezi obytnou zástavbou a průmyslovými plochami
12	Doubí u Liberce	1058/1, 1059	návrhové plochy zahrádek a chatových osad, louky tvořící ochranné pásmo mezi obytnou zástavbou a průmyslovými plochami
13	Kunratice u Liberce	354	plochy přírody a krajiny – travní porosty a ostatní plochy v krajině, plochy nezastavitelné, přes polovinu pozemku vede funkční biokoridor, zarostlé nálety
14	Krásná Studánka	760/1	plocha přírody a krajiny – lesní porosty, plocha nezastavitelná

D ů v o d o v á z p r á v a

Správní rada MFRB se sešla dne 1.4.2010 a projednala níže uvedené body :

1. Hospodaření s finančními prostředky MFRB v roce 2009
2. Posouzení a hodnocení přijatých žádostí pro přidělení dotace v roce 2010

ad 1. Hospodaření s finančními prostředky MFRB v roce 2009

Zůstatek na účtu k 1.1.2009 včetně úroků	7,468.847,00
Tvorba fondu	4,200.000,00
Zůstatek na účtu k 31.12.2009 včetně úroků	7,391.991,00
Zůstatek na účtu k 31.3.2010	6,056.491,00*

(* Pozn. dle sdělení EO byla z účtu MFRB převedena v tomto roce ještě částka 1,335.500,-- Kč, kterou došlo ke konečnému vyúčtování roku 2009)

Přehled dokončených akcí v roce 2009 včetně výše čerpání finančních prostředků a přehled nevyčerpaných (závazných) finančních prostředků převáděných do roku 2010 (jedná se o usnesením ZM schválené finanční prostředky z předchozích let)

Poř. č.	Příjemce dotace	čerpáno v roce 2009	částka k čerpání v roce 2010	Poznámka
1.	Nové bydlení Pavlovice	300.000,00	228.500,00	
2.	Robert Kleiner	-	226.533,00	
3.	Továrna spol. s r.o.	1,063.733,00	281.098,00	
4.	Otakar Vašák	779.869,00	541.184,00	
5.	Jan Švec	623.700,00	-	akce dokončena
6.	Družstvo Vlčí vrch	47.400,00	-	akce dokončena
7.	Jan Lochman	-	868.000,00	
8.	Sdružení Jizerská	1,035,500,00	-	akce dokončena
9.	Rodinné domy Kavkazská s.r.o.	-	780.000,00	
10.	Ing. Zbyněk Besta	-	872.700,00*	žádost o snížení – viz níže
	m e z i s o u č e t		3,798.015,00	
	SČVK, a.s. *		65.000,00*	úprava vodovod. řadu Písecká
	c e l k e m		3,863.015,00	

Aktuální zůstatek včetně úroků	6,056.491,00
Z toho závazné přísliby (pod usnesením ZM)	- 3,863.015,00
Rezerva	2,193.476,00
Tvorba fondu pro rok 2010 (schváleno ZM)	<u>2,100.000,00</u>

Finanční prostředky k rozdělení pro rok 2010

4,293.476,00

Výše uvedená částka 4,293.476,-- Kč určená k rozdělení pro rok 2010 zahrnuje i rozdíl z původně schválené dotace Ing. Bestovi přiznané v rámci konání 2. kola v červnu 2009. Nyní Ing. Besta správní radě předložil upravený projekt, kterým současně dochází i ke snížení původně schválené dotace ve výši 1,757.000,-- Kč na novou částku ve výši 872.700,-- Kč (částka k vrácení zpět do fondu k dalšímu rozdělení tak činí 884.300,-- Kč).

Předseda správní rady, Ing. Bernát, v této souvislosti dále navrhl správní radě ponechat ve fondu minimální finanční rezervu tak, že částka k rozdělení nepřekročí 4 mil. Kč.

Následně správní rada MFRB svým hlasováním schválila :

- předloženou zprávu o hospodaření s finančními prostředky za rok 2009,
- úpravu – snížení výše přidělených prostředků z MFRB Ing. Bestovi a
- zachování finanční rezervy ve fondu MFRB pro rok 2010.

ad 2. Posouzení a hodnocení přijatých žádostí pro přidělení dotace v roce 2010

Příhlášku podalo celkem 7 žadatelů s celkovým finančním požadavkem na poskytnutí dotace ve výši 23,241.179,-- (rozpočtové náklady pak činí 73,078.914,-- Kč) + jeden zájemce, Ing. Kleiner, požádal o navýšení již přidělené dotace (z celkově poskytnuté dotace ve výši 2,792.811,- Kč zbývá ještě k čerpání 226.533,- Kč) a to o další částku ve výši 400.000,- Kč.

Správní rada posoudila všechny předané žádosti z hlediska jejich plnění dle zveřejněných „Podmínek k podání žádosti pro poskytnutí příspěvku z MFRB pro r. 2010“ zveřejněné v termínu od 18.12.2009 – 1.3.2010 (dále jen „Podmínky“).

Výsledkem jsou níže uvedení **žadatelé, kterým správní rada svým hlasováním nedoporučila poskytnutí finanční dotace :**

Nové bydlení Pavlovice - čl. III. Podmínek stanoví, že „*Finanční podpora je poskytována na výstavbu inženýrských sítí pro budoucí bytovou výstavbu, kde tato infrastruktura doposud není vybudována*“, což v případě tohoto žadatele neplatí, výstavba je již z převážné části realizována a část z vybudovaných rodinných domů má již přidělená i čísla popisná.

Marie Ferusová Horáková – opět nesoulad s čl. III. Podmínek. Podaná žádost se týká rekonstrukce komunikace nikoli její nové výstavby.

FECID – AD s.r.o. - nesplněn čl. IV., bod 4. Podmínek, který stanoví podklady k žádosti, v tomto případě se konkrétně jedná o „*4. Příslušná územní rozhodnutí v právní moci a žádost o vydání stavebního povolení na infrastrukturu, která je předmětem dotace. V případě, že žadatel má již stavební povolení vydáno, bude rovněž přílohou žádosti*“.

V příloze žádosti bylo doloženo pouze původní stavební povolení (veřejná vyhláška) z roku 2007, vydané v souvislosti s výstavbou řadových domů. Nové stavební povolení, nebo případně jeho změna však doložena nebyla.

Ing. Robert Kleiner – žádost o další navýšení dotace schválené v celkové výši 2,792.811,-- Kč o dalších 400.000,-- Kč na dokončení komunikace v ulici Kořenovská s tím, že „Dokončení komunikace brání řádné kolaudaci již vybudovaných IS jejich předání do vlastnictví města

Příloha č. 2

Liberec, jakož i řádné kolaudaci stávající výstavby rodinných domů.“ ohodnotila správní rada jako nedostatečné zdůvodnění a navýšení nedoporučila.

Dále správní rada přistoupila k rozdělení finančních prostředků těm žadatelům, kteří podmínky pro přidělení dotace splnili.

Při výši finančních prostředků 4 mil. Kč se správní rada svým hlasováním rozhodla použít jako klíč pro stanovení doporučené výše dotace hlavně počet nových bytových jednotek (celkové zainvestování území určeného pro novou výstavbu) a to ve výši 13.000,-- Kč/bytová jednotka a u zbývajících akcí (jednotlivé investice) s přihlédnutím k poměru rozpočtové náklady x požadavek na dotaci.

Doporučení žadatelé, kterým **správní rada svým hlasováním doporučila poskytnutí finanční dotace** :

Továrna spol. s r.o. - doporučena dotace na vybudování veřejného osvětlení v ul. Tálinská v požadované výši, tj. 87.500,-- Kč (100% požadavku na dotaci a 31,5 % z celkových rozpočtových nákladů). Žadatel má vydáno územní i stavební povolení.

M – stavby s.r.o. – doporučena dotace na vybudování vodovodu (nová lokalita rodinných domů v blízkosti ul. Polní ve Starých Pavlovicích) ve výši 315.600,-- Kč, tj. 56,0 % z požadavku na dotaci a 49,0 % z rozpočtových nákladů.

Žadatel má vydáno územní i stavební povolení.

U výstavby komunikace a veřejného osvětlení pak nebyla splněna podmínka spočívající v doložení dokladu žádosti o vydání stavebního povolení a dotace tedy nebyla přidělena.

Rezidence Na Lukách s.r.o. - jedná se o výstavbu celkem 269 b.j. umístěných v celkem 17 bytových domech v lokalitě Nová Ruda. Žadatel má vydané územní rozhodnutí na veškeré inženýrské sítě, stavební povolení na vodohospodářské objekty a podanou žádost o stavební povolení na komunikaci a veřejné osvětlení.

Doporučená výše dotace činí 3,497.000,-- Kč (13.000,-- Kč/b.j.). Smluvně bude tato částka vztahována k výstavbě vodovodu a splaškové kanalizaci, aby nebyla ztížena pozice žadatele při možnosti získávání dotací i z jiných zdrojů.

Bárta Václav a Helena – jedná se o inženýrské sítě pro výstavbu 4 rodinných domů (6 b.j.) v Doubí, ul. Kaplanova. Žadatel má vydáno územní i stavební povolení.

Doporučená výše dotace činí 78.000,-- Kč (13.000,-- Kč/b.j.).

Celková výše přidělených prostředků pro rok 2010 tak činí celkem 3,978.100,-- Kč.

Přehled všech přijatých žádostí včetně specifikace požadavků a navržené výše dotace – viz níže.

Příloha č. 2

MFRB – 2010 přehled přijatých žádostí k 1.3.2010

poř. č.	žadatel	kat. území (lokalita)	RD počet b.j	voda kanal. kom. VO	rozpočtové náklady bez DPH	požadavek na dotaci	% dotace	stavební povol. územní rozhod.	navržená výše dotace
1.	Rezidence Na Lukách s.r.o. Pražská 893/12, Liberec III	Vratislavice nad Nisou (Nová Ruda)	269 b.j. (17 BD)	komunikace vodovod splašková kan. dešťová kan. VO	18,931.679 4,806.014 16,571.423 14,061.125 3,109.906 57,480.146	8,239.450 2,008.840 2,167.700 1,520.300 1,255.500 15,191.790	43,5 41,7 13,1 10,8 40,3 26,4	ÚR – vydáno SP- vydáno na vodohosp. objekty podána žádost o SP na komunikaci a VO	3,497.000,-- Kč, (na vodovod a splaškovou kanalizaci)
2.	Nové bydlení Pavlovice Jestřábí 974/1, Liberec I	Staré Pavlovice	55 řad. RD	komunikace kom. - ostatní vodovod splašková kan. dešťová kan.	1,095.000 2,748.000 1,455.000 2,100.000 1,861.000 9,259.000	696.000 1,752.000 778.600 705.000 712.500 4,644.100	63,5 63,7 53,5 33,5 38,2 50,1	SP- vydáno na vše	-----
3.	M-stavby s.r.o. Selská 11, Liberec XII	Staré Pavlovice	19RD	komunikace vodovod VO	2,788.922 644.061 472.837 3,905.820	1,600.000 563.550 229.500 2,393.050	57,3 87,5 48,5 61,2	ÚR – vydáno na vše SP vydáno na vodovod	315.600,--- Kč (na vodovod)
4.	Marie Ferusová Horáková 1. Máje 328, Hrádek n/N	Staré Pavlovice (ul. Kaštanová)	1RD	komunikace (oprava)	159.600	114.000	71,4	Vydán souhlas s provedením stavby	-----
5.	Továrna, spol. s r.o. Českých bratří 26/13, Liberec I	Dolní Hanychov (ul. Tálinská)	10 RD 3 BD (55 b.j.)	VO (6 stožárů)	277.009	87.500	31,5	ÚR – vydáno SP- vydáno	87.500,-- Kč
6.	Bárta Václav a Helena Pilínkovská 105, Liberec Dlouhý Most 79	Doubí (ul. Kaplanova)	4 RD	vodovod tlaková kanal.	1,007.715 530.737 1,538.452	212.230 139.620 351.850	21,0 26,3 22,8	ÚR – vydáno SP- požádáno	78.000,-- Kč

Příloha č. 2

7.	FECID – AD s.r.o. Sokolovské nám 1, Liberec I	Dolní Hanychov (ul. Tálinská)	24 RD	dešťová kan.	458.889	458.889	100	doložena původní veřejná vyhláška – neaktualizováno na nový stav	-----
C e l k e m									3,978.100,-- Kč

D Ů V O D O V Á Z P R Á V A

V souladu se schváleným plánem činnosti RM a ZM předkládá odbor ekonomiky na základě předaných požadavků z jednotlivých odborů návrh 2. rozpočtového opatření Statutárního města Liberec na rok 2010.

Příjmy města se upravují o 52 228 364 Kč. Byly zařazeny dotace ze státního rozpočtu, z rozpočtu Krajského úřadu Libereckého kraje a přijaté pojistné náhrady. Provedena oprava zrušené rozpočtové položky 2210 – přijaté sankční platby a nahrazena novou rozpočtovou položkou 2212 – sankční platby přijaté od jiných subjektů, rozpočtově neutrální úprava.

Výdaje města se upravují o 67 276 982 Kč. Výše dotací z příjmů ze státního rozpočtu a rozpočtu Krajského úřadu Libereckého kraje je rozdělena ve výdajích. Do rozpočtu jednotlivých odborů byly doplněny pojistné události, dle požadavků provedeny přesuny mezi odbory i uvnitř odborů. Z kapitálové a běžné rezervy byly pokryty požadavky jednotlivých odborů a dílčí změny jsou uvedeny v členění podle garantů ve výdajové části rozpočtu.

Financování bylo upraveno o 15 048 618 Kč. Byly zařazeny požadavky použití finančních prostředků z minulých let u fondů a zvýšen požadavek v čerpání revolvingového úvěru.

STATUTÁRNÍ MĚSTO LIBEREC

náměstí Dr. E. Beneše 1, Liberec, 460 59

DODATEK Č. 1

ke zřizovací listině příspěvkové organizace Základní škola, Liberec, Barvířská 38/6
příspěvková organizace

Statutární město Liberec usnesením zastupitelstva č. ... ze dne ...

s c h v a l u j e

podle § 84 odst. 2 písm. d) zákona č. 128/2000 Sb., o obcích (obecní zřízení), ve znění pozdějších předpisů, v souladu s ustanovením § 27 zákona č. 250/2000 Sb., o rozpočtových pravidlech územních rozpočtů, ve znění pozdějších předpisů, dodatek č. 1 ke zřizovací listině příspěvkové organizace

Základní škola, Liberec, Barvířská 38/6, příspěvková organizace

V **čl. II.** se upravuje název příspěvkové organizace takto :

II.

NÁZEV A SÍDLO PŘÍSPĚVKOVÉ ORGANIZACE

Název : Základní škola a Mateřská škola, Liberec, Barvířská 38/6, příspěvková organizace

Sídlo : PSČ : 460 01, Liberec 3, Barvířská 38/6

Identifikační číslo : 65635612

Právní postavení : příspěvková organizace

V **čl. III. v odstavci 1.** se doplňují nové součásti - mateřská škola, školní jídelna – výdejna a v **odst. 2** se vymezuje nový předmět činnosti takto :

III.

VYMEZENÍ HLAVNÍHO ÚČELU A PŘEDMĚTU ČINNOSTI

1. Vymezení hlavního účelu činnosti

- a) Příspěvková organizace je zřízena za účelem poskytování vzdělání a výchovy žáků podle § 3 zákona číslo 561/2004 Sb. o předškolním, základním, středním, vyšším odborném a jiném vzdělávání (školský zákon) ve znění pozdějších předpisů (dále jen zákon č. 561/2004 Sb.) a je součástí výchovně vzdělávací soustavy. Sdružuje :
- Základní škola
 - Mateřská škola
 - Školní jídelna - výdejna
 - Školní družina
 - Školní klub

2. Odpovídající předmět činnosti

- a) Poskytuje základní vzdělávání podle § 44 zákona č. 561/2004 Sb.,
- b) poskytuje předškolní vzdělávání podle § 33 zákona č. 561/2004 Sb.,
- c) zajišťuje stravování žáků a zaměstnanců školy v souladu s § 119 zákona č. 561/2004 Sb.,
- d) zajišťuje stravování dětí a zaměstnanců mateřské školy v souladu s § 119 zákona č. 561/2004 Sb.,
- e) poskytuje zájmové vzdělávání ve školní družině a školním klubu v souladu s § 111 zákona č. 561/2004 Sb.,
- f) zabezpečuje vyučovací a sportovní proces žáků tříd s rozšířenou výukou tělesné výchovy (sportovních tříd) se zaměřením na kopanou.

Ostatní ustanovení zřizovací listiny zůstávají beze změny.

Tento dodatek nabývá účinnosti dnem 1. 9. 2010.

V Liberci dne

Ing. Jiří Kittner
primátor města

Příloha ke zřizovací listině

V souladu s usnesením Zastupitelstva města Liberec č. ze dne 29.4.2010 byl vymezen majetek ve vlastnictví Statutárního města Liberec, který se organizaci předává k hospodaření ke dni:

1.4.2010

Název organizace:	Komunitní středisko KONTAKT Liberec, příspěvková organizace
Sídlo organizace:	Liberec 1, Staré Město, Palachova 504/7, PSČ 460 01
IČO:	27336751
Forma hospodaření:	příspěvková organizace

Specifikace svěřeného majetku:

DLOUHODOBÝ NEHMOTNÝ A HMOTNÝ MAJETEK

		<i>hodnota</i>	<i>údaje v Kč</i>
Movítý majetek	<i>Software</i>	pořizovací	0,00
Movítý majetek	<i>Dlouhodobý nehmotný majetek</i>	pořizovací	0,00
Nemovítý majetek	<i>Budovy, haly a stavby</i>	pořizovací	0,00
Movítý majetek	<i>Samostatné movité věci</i>	pořizovací	0,00
Nemovítý majetek	<i>Pozemky</i>	pořizovací	0,00
Movítý majetek	<i>Umělecká díla a předměty</i>	pořizovací	0,00
CELKEM:			0,00

DROBNÝ DLOUHODOBÝ NEHMOTNÝ A HMOTNÝ MAJETEK

		<i>hodnota</i>	<i>údaje v Kč</i>
Movítý majetek	<i>Drobný dlouhodobý nehmotný majetek</i>	pořizovací	81 438,10
Movítý majetek	<i>Drobný dlouhodobý hmotný majetek</i>	pořizovací	2 864 732,72
CELKEM:			2 946 170,82

Rozpis svěřeného majetku :

<i>Inv.majetek</i>	<i>Označení IM</i>	<i>Inv. číslo 1</i>	<i>Poř.hodnota (v Kč)</i>
			0,00

Celkem :

0,00

POZNÁMKA:

Drobný dlouhodobý hmotný a nehmotný majetek je uveden v celkové výši.

V Liberci, dne

Ing. Jiří Kittner
primátor Statutárního města Liberec

Příloha ke zřizovací listině

V souladu s usnesením Zastupitelstva města Liberec č. ze dne 29.4.2010 byl vymezen majetek ve vlastnictví Statutárního města Liberec, který se organizaci předává k hospodaření ke dni:

1.4.2010

Název organizace:	Centrum zdravotní a sociální péče Liberec, příspěvková organizace
Sídlo organizace:	Liberec 6, Krejčího 1172/3, PSČ 460 06
IČO:	65100654
Forma hospodaření:	příspěvková organizace

Specifikace svěřeného majetku:

DLOUHODOBÝ NEHMOTNÝ A HMOTNÝ MAJETEK		hodnota	údaje v Kč
Movítý majetek	Software	pořizovací	0,00
Movítý majetek	Dlouhodobý nehmotný majetek	pořizovací	0,00
Nemovítý majetek	Budovy, haly a stavby	pořizovací	586 189,66
Movítý majetek	Samostatné movité věci	pořizovací	9 117 272,75
Nemovítý majetek	Pozemky	pořizovací	0,00
Movítý majetek	Umělecká díla a předměty	pořizovací	0,00
CELKEM :			9 703 462,41

DROBNÝ DLOUHODOBÝ NEHMOTNÝ A HMOTNÝ MAJETEK		hodnota	údaje v Kč
Movítý majetek	Drobný dlouhodobý nehmotný majetek	pořizovací	350 116,40
Movítý majetek	Drobný dlouhodobý hmotný majetek	pořizovací	10 760 270,43
CELKEM :			11 110 386,83

Rozpis svěřeného majetku :

Inv.majetek	Označení IM	Inv. číslo 1	Poř.hodnota (v Kč)
2076723	herní prvek pro sen. Rucken-Massage-Gerat (Krejčíh	SC-0231/02001	158 309,67
2076724	herní prvek pro seniory Beintrainer (Krejčího)	SC-0231/02002	240 853,76
2076725	herní prvek pro seniory Ruckentraine (Krejčího)	SC-0231/02003	187 026,23
mezisoučet:			586 189,66
4087667	auto Š Felicia LBL 94-81	DHM:0032	366 020,00
4087668	videoprojektor s plátnem	DHM:0035	112 728,00
4087669	kopírka AFICIO+podavač+st	DHM:0070	71 407,00
4087670	auto Škoda Felicia Combi	DHM:0073	302 254,00
4087671	auto Škoda Felicia Combi	DHM:0077	315 109,00
4087672	suchá pedikúra	DHM:0078	77 966,00
4087673	kopírovací stroj Olympia	DHM:0079	67 600,00
4087675	počítač Zmatlík	DHM:0089	43 840,00
4087676	židle hygienická CALYPSO	DHM:0091	89 108,00
4087677	židle hygienická CALYPSO	DHM:0092	89 109,00
4087678	auto Škoda Fabia 1,4 Combi, SPZ LBO 08-11	DHM:0093	393 333,50
4087665	auto Volkswagen kombi	DHM:0103	451 273,00
4087666	auto Volkswagen transporter	DHM:0106	766 289,00
4087658	knihovna 4600x1750x400 (pův. IM:2012927-rok	DHM:0107	47 419,00
4087659	pult kuchyňský s vaříčem	DHM:0108	41 798,00
4087660	pult kuchyň3600x600x900	DHM:0110	31 209,00
4087661	lavice atyp /9 dílů/	DHM:0111	43 524,00
4087662	auto Renault KANGOO VP - 1,5dCi 70k Coc	DHM:0112	335 314,00
4087663	auto Škoda ROOMSTER HTP Style I4/stříbrný	DHM:0113	314 340,00
4087664	auto Škoda ROOMSTER HTP Style I4/stříbrný	DHM:0114	293 340,00
4087653	vana s bočním vstupem PARKER, perlička	DHM:0115	356 777,00
4087654	vana s bočním vstupem PARKER, perlička	DHM:0116	356 777,00
4087655	vana s bočním vstupem PARKER, perlička	DHM:0117	356 776,00
4087656	sprchové křeslo CAREENDO, vč. příslušenství	DHM:0118	166 191,00
4087657	sprchové křeslo CAREENDO, vč. příslušenství	DHM:0119	166 191,00
4088736	elektrický vakový zvedák Maxi Move s váhou	DHM:0120	151 141,00
	auto VW CADDY, SPZ 3L7 7467	DHM:0121	366 667,00
	auto VW CADDY, SPZ 3L7 7468	DHM:0122	366 667,00
	auto VW CADDY, SPZ 3L7 7632	DHM:0123	366 666,00
	vana Parker s bočním vstupem, perlička	DHM:0124	381 500,00
	mixážní sprchový panel s desinfekcí	DHM:0125	71 488,00
	mixážní sprchový panel s desinfekcí	DHM:0126	71 488,00
	mixážní sprchový panel s desinfekcí	DHM:0127	71 488,00
	stavěcí zvedák Sara 3000, vč. Příslušenství	DHM:0128	87 090,00
	osobní auto Ford Transit Van	DHM:0129	464 192,00
2073193	recepční pult, javor+sklo, 497x266cm	DHM:	177 761,40
2075207	chladicí vitrina samoobsl. N503 MAXI SQUARE	DHM:	95 175,05
2075208	překapávač na teplé nápoje B10HW BONAMAT	DHM:	109 651,87
2075210	parní konvektomat MKN GOLD pro 10-12 GN1/1	DHM:	370 732,95
2075211	chladicí skříň jednodveřová RS06PX1F ELEKTROLUX	DHM:	43 758,64
2075212	mycí stroj na talíře WT65BI ELEKTROLUX	DHM:	123 982,84
2075209	čelní maska s výjezdním pojezdem UBS391A NERROX	DHM:	59 742,70
2075213	výdejní stůl skříňový s policemi N21 Nerrox	DHM:	82 387,80
mezisoučet:			9 117 272,75

Celkem :

9 703 462,41

POZNÁMKA:

Drobný dlouhodobý hmotný a nehmotný majetek je uveden v celkové výši.

V Liberci, dne

Ing. Jiří Kittner
primátor Statutárního města Liberec

Příloha ke zřizovací listině

V souladu s usnesením Zastupitelstva města Liberec č. ze dne 29.4.2010 byl vymezen majetek ve vlastnictví Statutárního města Liberec, který se organizaci předává k hospodaření ke dni:

1.4.2010

Název organizace:	Dětské centrum SLUNÍČKO, příspěvková organizace
Sídlo organizace:	Liberec IV - Perštýn, U Sirotčince 407, PSČ 460 01
IČO:	00828963
Forma hospodaření:	příspěvková organizace

Specifikace svěřeného majetku:

DLOUHODOBÝ NEHMOTNÝ A H MOTNÝ MAJETEK		hodnota	údaje v Kč
Movítý majetek	Software	pořizovací	0,00
Movítý majetek	Dlouhodobý nehmotný majetek	pořizovací	0,00
Nemovítý majetek	Budovy, haly a stavby	pořizovací	16 280 488,88
Movítý majetek	Samostatné movité věci	pořizovací	2 308 026,00
Nemovítý majetek	Pozemky	pořizovací	4 059 362,00
Movítý majetek	Umělecká díla a předměty	pořizovací	19 000,00
CELKEM :			22 666 876,88

DROBNÝ DLOUHODOBÝ NEHMOTNÝ A H MOTNÝ MAJETEK		hodnota	údaje v Kč
Movítý majetek	Drobný dlouhodobý nehmotný majetek	pořizovací	86 815,40
Movítý majetek	Drobný dlouhodobý hmotný majetek	pořizovací	6 258 864,78
CELKEM :			6 345 680,18

Rozpis svěřeného majetku :

Inv.majetek	Označení IM	Inv. číslo 1	Poř.hodnota (v Kč)
4088828	socha - plastika, U Sirotěnce, parc.	KU-0181/01001	200 000,00
4086629	Husova 1076/91, parc. 2889 (kojenecké odděle	ND-01-P-1076	1 368 716,00
4086630	U Sirotěnce 321/10, parc. 1449 (hospod. budov	ND-04-P-0321	1 368 569,00
4086747	U Sirotěnce 407/10a, parc. 1450 (dětské odděl	ND-04-P-0407	10 463 074,00
4086748	Holečkova 381/8, parc. 831 (jesle)	ND-07-P-0381	875 632,00
4088825	hřiště-terénní úpravy, U Sirotěnce, parc.1425/1	SC-0181/02001	1 651 244,00
4088826	keramická stěna U Sirotěnce, parc. 1451/1	SC-0181/02002	140 000,00
4088827	dřevěný přístř. pro pobyt kojen. Husova parc. 28	ST-0103/01001	153 253,88
4088829	oplocení-kovová vrata, U Sirotěnce 407/10a	ST-0181/03001	60 000,00
mezisoučet:			16 280 488,88
4088193	televize Samsung+video	DHM:	32 890,00
4088195	synoptometr	DHM:	412 104,00
4088196	brýlová skříň	DHM:	26 290,00
4088197	lokalizátor	DHM:	39 270,00
4088198	stůl výškově nastavitelný	DHM:	29 400,00
4088199	konvergenotrenér	DHM:	61 950,00
4088200	autorefraktometr	DHM:	363 825,00
4088201	pec elektrická	DHM:0001	10 664,00
4088212	míchací stroj	DHM:0002	16 891,00
4088223	stroj univerzální kuchyňský	DHM:0003	12 051,00
4088230	pračka	DHM:02/07	11 822,00
4088231	sterilizátor	DHM:03/05	107 688,00
4088224	pračka automatická	DHM:03/07	10 433,00
4088226	diatermie	DHM:04/05	33 481,00
4088227	kotel plynový	DHM:07/05	14 661,00
4088228	kočárek rehabilitační	DHM:08/05	13 890,00
4088229	výtah stolový	DHM:09/06	26 321,00
4088203	výtah jídelní	DHM:10/06	17 689,00
4088204	pračka automatická	DHM:12/07	13 242,00
4088205	pračka automatická	DHM:13/07	13 242,00
4088206	pračka automatická	DHM:14/07	13 243,00
4088207	mraznička Gorenje	DHM:15/07	13 980,00
4088209	mraznička	DHM:16/07	14 100,00
4088208	kotel plynový Mora	DHM:17/07	27 278,00
4088210	ohřívač vody	DHM:18/07	49 046,00
4088211	ohřívač vody	DHM:19/07	49 046,00
4088213	chladicí box	DHM:20/07	71 520,00
4088214	elektrická smažicí pánev	DHM:21/07	31 067,00
4088215	pračka	DHM:22/93	78 583,00
4088216	kulisová sušárna	DHM:23/07	65 004,00
4088217	kočárek rehabilitační	DHM:24/05	12 500,00
4088218	osobní automobil Chevrolet	DHM:24/01	400 000,00
4088219	kopírovací stroj OMEGA-COMPACT 30	DHM:25/05	24 363,00
4088220	počítač DX4-100 PCI-35369	DHM:26/05	35 369,00
4088221	pračka automat	DHM:27/07	25 401,00
4088222	čisticí stroj Candia	DHM:28/07	30 098,00
4088225	markýza	DHM:30/07	99 624,00
mezisoučet:			2 308 026,00
4086349	572-3,04	PA/01/2/01425:001/0 P	1 740,00
4086350	1174-793,86	PA/01/2/01428:000/0 P	932 000,00
4086345	208-800	PA/01/2/01449:000/0 P	169 600,00
4086346	2072-800	PA/01/2/01450:000/0 P	1 656 800,00
4086351	897-3,02	PA/01/2/01451:001/0 P	2 709,00
4086354	184-2,86	PA/01/2/01452:000/0 P	528,00

Rozpis svěřeného majetku :

<i>Inv.majetek</i>	<i>Označení IM</i>	<i>Inv. číslo 1</i>	<i>Poř.hodnota (v Kč)</i>
4086347	2381-3	PA/01/2/02888:000/0 P	7 185,00
4086348	218-800	PA/01/2/02889:000/0 P	172 000,00
4086355	460-808,70	PA/05/2/00831:000/0 P	372 000,00
4086356	679-802,35	PA/05/2/00832:000/0 P	544 800,00
4086357	249-803,20	PA/05/2/00833:000/0 P	200 000,00
<i>mezisoučet:</i>			4 059 362,00
3017657	obraz "U Národního divadla", autor Kratochv.	UD:001	9 000,00
3017656	obraz "Krajina u Vysokého Mýta", autor Knyttl	UD:002	10 000,00
<i>mezisoučet:</i>			19 000,00

Celkem :

22 666 876,88

POZNÁMKA:

Drobný dlouhodobý hmotný a nehmotný majetek je uveden v celkové výši.

V Liberci, dne

Ing. Jiří Kittner
primátor Statutárního města Liberec

**Přehled žadatelů, kteří si podali žádost o dotaci z Fondu prevence
Statutárního města Liberec – I. výzva 2010 s dobou realizace v průběhu
roku 2010**

přijem žádostí do 25. 3. 2010 do 12.00 hodin

Pořadové číslo	Žadatel	Název projektu	Celkové náklady na projekt	Požadovaná dotace	Doporuč. Spr. Rady fondu	Účel čerpání
			Kč		Kč	
1	SOŠ a G, Liberec, Na Bojišti 15, p.o.	Aktivní dny	66 000	50 000	0	materiálové náklady (papír, fixy, pastelky, kanc. potřeby) nemateriálové náklady nocleh, stravné
2	Krajská vědecká knihovna v Liberci, p.o.	Čeština pro cizince a publikace v jazycích menšin	10 000	10 000	0	materiálové náklady (nákup knih, flipchart, role papíru) jiné náklady (honorář vyučujícímu)
3	Centrum volného času Arabela, o.s.	Já a společnosti	27 700	19 600	13 600	materiálové náklady (kancelář. potřeby, špachtle, rydla, vstupenky do plavec. areálu) nemateriálové náklady (příspěvek na energie a zabezpečení prostor)
4	Základní škola, Liberec ul. 5.května 64/49, p.o.	„Naše třída = dobrý tým“	85 000	15 000	0	materiálové náklady (kancelář. potřeby, didaktické hry, odborná literatura, výtvarné potřeby) nemateriálové náklady

Příloha č. 8

						(lektorné, doprava Maják, o.p.s.)
5	ZŠ a MŠ pro tělesně postižené, p.o.	Duhový most II.	53 200	30 000	30 000	nemateriálové náklady (náklady na ubytování dětí)
6	Advaita, o.s.	Volnočasové sportovní aktivity klientů terapeutické komunity pro drogově závislé	80 000	70 000	30 000	materiálové náklady (nákup sport. vybavení – vázání na běžky, míče) nemateriálové náklady (oprava 15 ks jízdních kol)
7	Čmelák – společnost přátel přírody (Mateřské centrum), o.s	„Rodina – základní kámen“	67 000	28 500	0	materiálové náklady (kancelářské potřeby, výtvarný materiál) nemateriálové náklady (podíl na nájemné a energie, inzerce a propagace, správa www stránek)
8	DDM Větrník Liberec, p.o.	„Hýbejte se s Větrníkem“	18 400	9 500	6 000	materiálové náklady (matriál na stanoviště)
9	Maják, o.p.s.	Volnočasový klub Zakopanej pes	716 568	58 000	11 000	nemateriálové náklady (pronájem objektů)
10	Maják, o.p.s.	Přednášky primární prevence na základních školách	791 260	40 000	8 000	nemateriálové náklady (nájemné, energie)
11	Maják, o.p.s.	Formování třídních skupin a klima ve třídě	945 300	70 000	10 000	nemateriálové náklady (nájemné, energie)
12	Člověk v tísni,	Čačipen	163 746	62 200	10 000	nemateriálové

	o.p.s.					náklady (ubytování)
13	Střední zdravotnická škola a Vyšší odborná škola zdravotnická Liberec, p.o.	„Co jste možná nevěděli...my vám o tom povíme“	48 000	42 000	10 000	nemateriálové náklady (potisk triček, tisk edukačního materiálu, graf. zpracování letáku)
14	Krajská vědecká knihovna v Liberci	Knihovna a zdravý styl života	6 000	6 000	0	materiálové náklady (nákup literatury, nákup clip ráků) jiné náklady (honorář)
15	Sbor Jednoty bratrské v Liberci	Společně to zvládneme	107 200	35 000	6 000	materiálové náklady (kancelářské potřeby, odborná literatura, potřeby na aktivity v angličtině)
16	Amos, o.s.	Klub NaBoso	41 800	30 900	4 500	materiálové náklady (materiál na tvoření, prezentaci, hry)
17	GOLD EDUCATION	Mladý podnikatel	54 000	50 220	0	materiálové a jiné náklady
18	ČTU – Osada Jizera	Tajemství pevnosti Boyard	136 000	15 000	5 000	nemateriálové náklady (nájemné)
19	Základní škola Česká, Liberec, p.o.	Stmelovací a harmonizační pobyt žáků 6. ročníků	38 760	23 250	0	nemateriálové náklady (ubytování a plná penze dětí)
20	Střední zdravotnická škola a Vyšší odborná škola zdravotnická Liberec, p.o.	Včasné a správné poskytnutí první pomoci jako prevence následků úrazů a stavů ohrožujících život	58 000	48 000	0	Žádost předložena po termínu výběru projektů.

	CELKEM		3 513 934	713 170	144 100	
--	---------------	--	------------------	----------------	----------------	--

Ing. Petr Olyšar
předseda Správní rady Fondu prevence SML

Žádosti o poskytnutí dotací ze sportovního fondu pro 3. kolo roku 2010 za úspěšnou reprezentaci města				
Č.	ŽADATEL	OCENĚNÝ	UMÍSTĚNÍ	NÁVRH NA DOTACI
1.	AQUA Klub Liberec	Veselská Gabriela	MČR - 1. místo (kategorie 1993-1992 "B")	2 000
		Čechová Adéla	MČR - 1.místo (kategorie 1997 a mladší "C")	2 000
			MČR - 1. místo (kategorie 1997-1996 "D")	2 000
		Kašpar Ondřej	ME - 1. místo	3 000
			ME - 2. místo	3 000
2.	Atletický klub AC Slovan Liberec, o.s.	tým (Barák,Brükler, Havel, Alaxin)	MČR - 2. místo (štafeta 4x100m)	0
		tým (Cícha, Sita,Mahovský)	MČR - 2. místo (štafeta 3x300m)	0
		Václav Barák	MČR - 2. místo (skok o tyči)	0
		Veronika Krycnarová	MČR - 2. místo (150m)	0
		Barbora Procházková	MČR - 2. místo (60m)	0
		Martin Sita	MČR -1. místo (skok do dálky)	2 000
		Jaroslav Brücler	MČR - 1. místo (60m běh)	2 000
			MČR - 1. místo (60 m překážek)	2 000
3.	Handisport Liberec	tým - kopaná	MČR - 1. místo	4 000
		tým - florbal	MČR - 1. místo	4 000
		Vladimír Hlaváč (plavání)	MČR - 1. místo (100,200,400 m volný způsob)	6 000
			MČR - 1. místo (2x50m znak)	4 000
			MČR - 1. místo (100, 200 m znak)	4 000
4.	JUDOCLUB Liberec	Ján Milučký	Přebor ČR - 1. místo (mladší žáci)	0
		Barbora Bienová	Přebor ČR - 1. místo (mladší žákyně)	0
		Tomáš Bihnak	Přebor ČR - 1. místo (mladší žáci)	0
		Iveta Kordíková	MČR - 1. místo (juniorky)	2 000
5.	Křížka Martin		MČR - 2x1. místo (Super -G)	4 000

			MČR - 1. místo (Obří slalom)	2 000
			MS - 3. místo (Kombinace)	3 000
			MČR - 2. místo (Obří slalom)	0
			Český pohár - 1. místo	0
			Světový a Evropský pohár juniorů - 1. místo	0
6.	Sdružení studentů, rodičů a přátel školy při Gymnáziu a Střední	tým - volejbal	Republikové finále - 1. místo	0
7.	Sport Aerobic Liberec, o.s.	tým (M. Fléglová, T. Korábová, B. Dvořáková, N. Perglerová, B. Danielková, J. Štolbová, K. Fáčková)	MČR - 1. místo	4 000
			MČR - 2. místo	0
			Pohár federací - 1. místo	0
		tým (A. Chlumská, D. Froschová, A. Hanzlová)	MČR - 1. místo	4 000
		tým (Z. Fejglová, T. Maralíková, M. Horáčková)	MČR - 1. místo	4 000
		tým (K. Wernerová, N. Wernerová, T. Kočová)	MČR - 1. místo	4 000
		tým (K. Wernerová, N. Wernerová, T. Kočová, M. Pilnáčková, A. Procházková, K. Bernátová)	MČR - 1. místo	4 000
		tým (A. Finkousková, A. Niklová, V. Holatová, L. Šarounová, V. Joitová, T. Martinovská, Š. Hauzerová, P. Kopecká)	ME - 3. místo	4 000
		tým (M. Fléglová, T. Korábová, B. Dvořáková)	MČR - 2. místo	0
		tým (T. Šoltysová, B. Nedvědová, A. Králová, J. Fléglová, Š. Dousková, N. Baranová)	Czech Aerobic Open - 2. místo	0
		tým - T. Šoltysová, B. Nedvědová, J. Fléglová)	MČR - 2. místo	0
		Kristýna Bernátová	MČR - 2. místo	0
		Procházková Adéla	MČR - 3. místo	0
8.	Sportovní klub Ještěd	Tomáš Friedrich	MČR - 1. místo (skok na lyžích)	2 000
		Radim Berka	MČR - 1. místo (skok na lyžích)	2 000
		Natálie Dejmková	MČR - 1. místo (skok na lyžích)	2 000
		Adam Groma	MČR - 1. místo (akrobatický sjezd)	2 000

9.	Sumó klub - SUMÓ	Kmecová Veronika	ME - 3. místo	3 000
			MČR - 1. místo (kadeti)	2 000
		Jakub Švec	MČR - 1. místo	2 000
		Kamil Krošlak	MČR - 1.místo	2 000
		Hana Šalamounová	MČR - 1. místo	2 000
10.	TJ Dukla Liberec	Lukáš Jančík	MČR - 1. místo (severská kombinace)	2 000
		Jakub Gráf	MČR - 1. místo (běžecká disciplína)	2 000
		Martin Lopota	MČR - 1. místo (běžecká disciplína)	2 000
11.	Taneční skupina TAKT	tým (3 minuty v Las Vegas)	MČR - 2. místo	0
			ME - 2. místo	4 000
			MS - 3.místo	4 000
		tým (Konec dobrý, všechno dobrý)	MČR - 2. místo	0
		tým (La Storia di Mafia)	ME - 3. místo	4 000
		tým (Cukrárna snů)	MS - 2. místo	4 000
		tým (Slow me down)	Světový pohár - 3. místo	0
		tým (Holliday)	MČR - 1. místo	4 000
			MS - 7. místo	0
		tým (Backstage Moulin Rouge)	MČR - 1. místo	4 000
			MS - 6. místo	0
		tým (Kdo z koho)	MČR - 1. místo	4 000
			MS - 4. místo	0
		tým (Cheerleaders)	Spirit Cheer Cup 2009 - 1.,2. a 3. místo	0
12.	TJ Lokomotiva Liberec I	Horáková Michaela	MČR - 1. místo (kajak dvojic)	2 000
		tým oddíl trampolín (K. Dolejšová, E. Patrmanová)	MČR - 1. místo	4 000
		tým oddíl trampolín (Z. Frydrychová, S. Opalecká, K. Bäumelt, M. Exner)	MČR - 1. místo	4 000
		Zita Frydrychová	MČR - 1. místo	2 000
			MČR - 1. místo (synchronní dvojice)	2 000
13.	TJ Slavia Liberec	David Drbohlav	MČR - 1. místo (200 m polohový)	2 000
			MČR - 1. místo (400 m polohový)	2 000
		Kateřina Kudrnová	MČR - 1. místo (dráhové kuželky)	2 000

14.	TJ Slovan Vesec	tým oddílu badmintonu (J. Koňas, D. Stejskal)	MČR - 1. místo	4 000
15.	VSK Slavia	Ivo Stoklas	MČR - 1. místo (badminton)	2 000
		Anna Štičková	MČR - 1. místo (orientační běh)	2 000
			MČR - 2. místo (orientační běh)	0
	CELKEM			156 000

Doručeno po uzávěrc

16.	Doc. Ing. Michal Vik, PhD.	Lukáš Vik - karate, kategorie Kata starší žáci	MČR - 2. místo	0
			Letní Olympiáda Děti a Mládeže Tábor - 2. místo	0
			Grand Prix Poland - 1. místo	0
			Sakura Cup (Německo) - 1. místo	0
			Wakizaši Cup (Nymburk) - 1. místo	0
			Otevřené mistrovství Moravy a Slezka 2009- 2. místo	0
			Junior Cup (Salzburg, Rakousko) - 3. místo	0

Žadosti o poskytnutí dotací ze sportovního fondu pro 4. kolo roku 2010 na částečné pokrytí investičních nákladů

Č.	ŽADATEL	Název projektu	Termín projektu	Celkové náklady v Kč	Výše požadovaných nákladů v Kč	Návrh dotace	Účel dotace
1.	AC Slovan Liberec	Oprava a rekonstrukce tyčkařského doskočiště	duben 10	120 000	48 000	48 000	rozebrání doskočiště a zhodnocení poškození dopadových polštářů, výměna molitanu, lepení, zpevnění polštářů, nový potah dopadových bloků, zhotovení krycí plachty
2.	Golf Club Liberec, o.s.	Vybudová tréninkového zázemí pro Tréninkové Centrum Mládeže	duben 10	250 000	100 000	0	seřiznutí drnu patovacího greenu, vybudování hlubokého a mělkého tréninkového bunkeru, modelace podloží patovacího greenu, vybudování závlahy patovacího greenu, položení drnu patovacího greenu, dosetí, válcování
3.	Gymnastika Liberec	Gymnastická tělocvična Tipsport arena	březen 10	399 000	159 600	0	elektronické zamykání šaten a souvisejících prostor, doplnění nářadí a bezpečnostních prostředků, nové plachty závodních trampolín (2 ks), stoly (12 ks), židle (50ks) pro rozhodčí, předělání dlažeb ve sprchách šaten (celkem 32m ²), vybavení šaten (6 místností)
4.	Jezdecký klub Liberec	Studna	květen 10	68 341	68 341	27 000	výkopové práce, dovoz, ustazení skruží, čerpadlo Grundfos, tlaková nádoba (100 l), hlukový spínač, hladinový snímač, 2x sondy, připojovací potrubí, uzavírací a spojovací materiál, pojistný ventil, práce, doprava, elektrické práce, materiál
5.	Jezdecký klub Liberec	Lambrina	květen 10	660 000	264 000	0	vrata šíře 3,5 m (otevírací, posuvná), lambrina - nosné pozinkované sloupky, obvodové hranoly, paluubky, parapentní desky, spodní vodorovné krycí fošny, doprava, práce
6.	Jezdecký klub Liberec	Střecha na jezdeckou halu	květen 10	1 526 420	300 000	100 000	dřevěná skladba střechy (krovy, latě, izolační folie, kontralatě), trapézový plech s povrchovou úpravou, včetně spojovacího materiálu, žlaby, svody (včetně příslušenství), montáž, manipulace
7.	Junák . Svaz skautů a skautek ČR - přístav MAJÁK Liberec	Rekonstrukce skautské klubovny - III. etapa	jaro 2010	523 887	250 000	50 000	sádkartonové konstrukce včetně malby, schodiště, tepelná izolace, mazanina betonová, podlahové krytiny (zátěžové lino)

8.	Plochá dráha v AČR	Vybavení sociálního zařízení a šaten	březen - duben 2010	159 978	110 000	0	vybavení sociálního zařízení a šaten (dle rozpočtu)
9.	SHD Karlinky	Stavba překážek na požární sport	duben 10	197 760	67 760	0	kladina 8x8m (2ks), kladina 8x4m (2ks), bariéra 2x2m(2ks), bariéra1,5x2m, bariera UNI, žebříková stěna
10.	SHD Karlinky	Stavební buňky	duben 10	45 000	17 000	0	3 ks stavebních buněk
11.	SK Rapid Pavlovice	Rekonstrukce umývárny a šaten	duben - červen 2010	660 000	260 000	100 000	stavební úpravy, obklady a dlažby, vodoinstalace, elektroinstalace
12.	SpinFit Liberec	Elektronická časomíra	březen 10	270 000	160 000	0	snímací zřízení (antény, přijímače, řídicí modul), software pro ovládání, webový portál pro uživatele, konstrukční prvky
13.	Sportovní klub Ještěd	Rekonstrukce chaty Bucharka - II. etapa	květen 10	500 000	300 000	100 000	zateplení interiéru včetně obložení palubkami, osazení vnitřních příček v 1. patře, výroba a montáž vnitřního schodiště, pokládka finální střešní krytiny, rekonstrukce veřejných toalet
14.	TJ Jiskra Vratislavice nad Nisou	Oprava drátěného plotu sportovního stadionu	červenec 10	50 000	35 000	0	pletivo (100bm), 30 ks tyčí a 4 ks vzpěr, další příslušenství, výkopové a další práce
15.	TJ Lokomotiva	Úprava parket ve velkém sále	srpen 10	106 000	100 000	42 000	přebroušení, lakování a lajnování parket (530m ²)
16.	TJ Slovan Vesec	Výměna střešní krytiny sedlové střechy sokolovny Vesec	červen 10	645 000	258 000	100 000	svislé a kompletní konstrukce, úpravy povrchu, podlahy a osazování výplní, ostatní konstrukce a práce - bourání, povlakové krytiny, konstrukce tesařské, klempířské, pokrývačské, dokončovací práce (nátěry), zvláštní práce
17.	TJ Sokol Ruprechtice	Rekonstrukce hřiště - ze škvárového na travnaté	duben 10	850 000	300 000	183 000	rekonstrukce (obnovení) studny včetně čerpadla, dovoz a instalace tanků (cisteren) jako zásobníků vody včetně čerpadel, vytrhání náletových rostlin, srovnání povrchu, vykopání branek, vybudování drenáží, přípravné terénnípráce, dovoz hlíny a písku, smíchání, roztažení po hřišti, srovnání dle geodetického vyměření, válcování, zasazení branek, zasetí trávy, prohojení (založení trávníků), instalace kropícího zařízení
CELKEM				7 031 386	2 797 701	750 000	

Doručená žádost po uzávěře:

18.	FK Krásná Studánka	Výměna oken	červen 10	188 689	70 000	0	výměna dřevěných oken za okna plastová
-----	--------------------	-------------	-----------	---------	--------	---	--

NÁVRH NA PŘIDĚLENÍ DOTACÍ Z EKOFONDU STATUTÁRNÍHO MĚSTA LIBEREC PRO ROK 2010

Č.proj.	žadatel/smlouva č.	tematické zařazení projektu/název projektu	cel.nákl.na projekt	požadavek	rozhod. SRE	určeno na
1	OV a ZO Čs. svazu včelařů Liberec	Nutnost léčení včel pro zachování jejich vlivu na přírodu	40 000	25 000	25 000	Nákup léčiva pro včely
2	Miloš Zástěra	Zařízení kočovného stanoviště Zástěra	116 916	40 000	20 000	Nákup nástavkových úlů pro včely
3	Miloš Zástěra	Zařízení ekologické kotelny Zástěra	73 726	30 000	0	Pořízení zařízení kotelny pro truhlárnu, topným médiem dřevo. Nákup kotle Atmos DC 50S, komponentů nerezového komína
4	4-01 ZO ČSS (Česká speleologická spol.)	Speleologický průzkum Hanychovské jeskyně a jeskyní ještědského krasu	21 000	18 000	12 800	Provádění průzkumu ,stabilizace, prohloubení a dočištění jeskyní, stabilizační práce, objevení nových prostor, dokumentace, zmapování jeskyní, prolongace
5	36/02 ZO ČSOP při SCHKO	14. evropská noc pro netopýry	17 000	15 000	11 000	Tradiční seznámení laické veřejnosti se životem netopýrů v Panském lomu
6	Jizersko-ještědský horský spolek,o.s.	Oprava turistické vyhlídky Dračí kámen	60 000	50 000	50 000	Rekonstrukce zábradlí vyhlídky, terénní úprava turistické stezky vedoucí k vyhlídce a oprava osazení kamenných schodů. Části zábradlí a zkorodované sloupky budou nahrazeny novými díly. Natření antikorozní vrstvou.
7	Jizersko-ještědský horský spolek,o.s.	Oprava povalových chodníků a údržba pěšiny na naučné stezce	99 500	20 000	20 000	Obnova povalových chodníků na naučné stezce Oldřichovské háje a skály. Nyní povalové chodníky již nevyhovující. Některé úseky cesty trvale či periodičt zamokřené. Původní chodníky budou nahrazeny chodníky z dubových trámů a fošen. Zvýšené nároky na odolnost materiálu. Fošny budou o tloušťce 5 cm, šířce 1m, dubové trámy 10x 14 cm. Impregnace Luxolem. Součástí budou i menší terénní úpravy stezky.
8	MŠ Beruška, Liberec, Na Pískovně	Eko-dny v Berušce	50 000	40 000	17 200	Seznámení dětí s ochranou přírody. Soutěže o ceny, Tematické dny-den vody, země, slunce, zvířat...Zaměřením na problematiku vztahující se ke každému dni. Návštěva ZOO a botanické s výkladem

9	Marie Luisa Šípová (Podještědská smečka)	Pes-kamarád, co léčí	85 750	48 000	8 000	Cyklus přednášek pro žáky II. stupně základních škol a dospělé. Výběr plemene, pes či fenka, voříšek nebo pes s PP, péče o psa, komunikace a výcvik, jak cvičit psí sporty, poslušnost, jak vybrat vhodnou aktivitu, pro sebe i psa, praktický nácvik.
10	Liga na ochranu zvířat ČR	Péče o opuštěné kočky, veterinární péče	140 000	35 000	35 000	Minimalizování počtu zvířat bez domova, vakcinace koček, péče o kočky ve vyšším věku, veterinární péče, jejich nabídka
11	Občanské sdružení D.R.A.K., Oblačná ul.	Drakova eko-zahrada III.	126 000	75 000	23 000	Rozšíření zahrady o třetí část, prořezávky stromů a keřů, ošetření dřevin, projektová dokumentace, vybudování bezbariérového chodníku k záhonům, výsadba květin, keřů, budování podkladu kuželníku, jeho instalace. Využití eko-zahrady pro zdravotně znevýhodněné občany, seniory a děti
12	Český svaz včelařů o.s., ZO Vratislavice nad Nisou	Provoz a modernizace ZO ČSV	118 700	89 790	0	Pronájem přednáškové místnosti. Ošetření včelstev proti Varroáze. Nákup mezistěn a chovného materiálu k rozchovu čistokrevné plemenitby. Zakoupení nástavkových úlů pro začínající včelaře. Zakoupení mobilního vyvíječe páry, který mimo jiné slouží k sterilizaci rámečků před dalším použitím. Cíle je racionalizace včelaření, modernizace a zvýšení hygieny provozů.
13	Sdružení studentů, rodičů a přátel školy při gymnáziu a SOŠ pedagogické, Jeronýmova	Třídění je styl	36 470	30 550	0	Cílem je třídění odpadu na škole a motivace studentů k tomu, aby se to stalo součástí jejich životního stylu. Snaha umístit kontejnery na tříděný odpad do areálu školy. Navržení aktivit pro výuku třídění a recyklace odpadů, využití druhotných surovin. Zakoupení košů na třídění odpadu. Zabezpečení organizace třídění odpadu- vytvoření manuálů, informačních materiálů. Propagace projektu. Spolupráce s A.S.A. a ZO ČSOP Armillaria. Předpoklad trvalého pokračování projektu.

14	Český svaz ochránců přírody, ZO Kateřinky	Obnova historického stavu krajiny v Kateřinkách III.				<p>Pokračování v pastvě ovcí. Rozšíření ploch, doplnění infrastruktury a vybavení pro chov ovcí. Zakoupení 4 ovcí plemene zušlechtěná valaška jako základ trvalého stáda. Pro pastevní sezónu bude přičleněno 6 ovcí ze Suchopýru o.p.s. Pastva bude prováděna tzv. košarováním-el. ohradník bude posouván po zhruba čtyřech dílech-ekonomický i ekologický způsob - vývoj bezobratlých, vykvétání rostlin, dozrání semen. Budou dále zlikvidovány tři černé skládky na pozemcích v k.ú. Kateřinky u Liberce. Kolem ulic Pod Dračím kamenem budou vysázeny keře vhodné pro pastvu včel i jako zdroj potravy pro ptáky (kaliny, šípky, hlohy). Ze dvou lip (VKP) budou odstraněny suché větve. Proběhne několik eko-výchovných akcí pro děti.</p>
15	Pionýrská skupina Františkov	Regenerace lipového stromořadí v Kateřinkách				<p>Sdružení má od města pronajaté sportovní hřiště v Kateřinkách. Součástí je i lipové stromořadí-60 stromů. V minulých letech došlo k vyčištění prostoru pod stromy. Cílem je zlepšení stavu aleje, zlepšení zdravotního stavu stromů. Cca tři stromy nutno porazit. Aktivit se účastní mládež z oddílu. V loňském roce došlo k poškození větví korun stromů. Nutný i regenerační řez od stromolezců. Vysadba nových stromů, obnova budek pro ptactvo.</p>
16	Čmelák-Společnost přátel přírody	HOMO ECOLOGICUS II-vzdělávací pobyt s exkurzí				<p>Snaha navázat na projekt z loňského roku. Vzdělávací pobyt s exkurzí, ubytování na chatě v Hejnicích-návod na ekologický život ve městě. Určen pro rodiny s dětmi od 0-6 let. Pět přednášek, dvě exkurze. Téma zelená estetika a etika krajiny. Odborné přednášky- 1. Krajina vnitřní a vnější, 2. Etika, psychologie a životní prostředí, 3. Děti a příroda, 4. Zelená terapie a estetika, 5. Domov, město a krajina. Součástí pobytu i tvůrčí dílny, hry pro děti, čištění místních vodních toků, výroba ručního papíru.</p>

17	Čmelák-Společnost přátel přírody	Ozelenění kruhového objezdu ve Vesci		17 100	15 300	0	Dosadba zeleně ve Vesci na kruhovém objezdu. Návrh projektu zpracoval student prvního ročníku školy. Vybrány lípa srdčitá a kalina obecná. Navržena i liniová výsadba podél ulice-ježáb ptačí a svída bílá. Na výsadbě se má podílet celá třída, dozvedí se, jak správně zasadit strom či keř. Hlavním cílem zvýšení biodiverzity.
18	Čmelák-Společnost přátel přírody	Obnova louky v Temné ulici		43 400	37 500	27 500	Louka zanedbaná, zarostlá náletovými dřevinami, začaly zde vznikat skládky. V minulých letech skládky vybagrovány a odvezeny, pozemek byl uklizen. Cílem je vytvořit květnatou louku, úprava okolí malého potůčku, který lokalitou protéká. Vysbírání odpadků, výsev luční směsi, likvidace plevelů, informační letáky pro obyvatele. Spolupráce s gymnáziem Jeronýmova. Na pozemku budou vytvořeny keřové skupiny.
19	ZŠ Aloisina výšina 642, p.o.	Oživení školní zahrady-vytvoření podmínek pro hnízdění ptactva		101 000	70 500	31 500	V roce 2005 vypracován záměr regenerace školní zahrady. 2006 probírka náletových a přerostlých dřevin, 2008 vybudováno pískoviště a umístěny herní prvky, vytvořeno arboretum. Nyní cílem výsadba živých plotů, výroba a zavěšení ptačích budek, dokončení zelené učebny. Další částí projektu je využívání kompostování pro likvidaci posečené trávy.
20	ZO ČSOP ARMILLARIA Liberec	Recyklací k čistému městu		190 000	93 000	31 000	Výstupem cílená opatření vedoucí k lepším finančním i ekol. výsledkům v nakládání s recyklovatelnými odpady. Zlepšení zapojení obyvatel do zpětného odběru. Dlouhodobým cílem navýšení množství separovaného odpadu. Dalším cílem propagace a podíl na modelovém sběru bioodpadů na vybraných lokalitách, průzkum veřejného mínění od občanů ke kvalitě systému odpadového hospodářství v Liberci. Osvětová kampaň. Koordinace sběru odpadů na školách a sběrných místech, skladování a zhodnocení rec. materiálů. Semináře. Poradna pro občany a podnikatele. Tisk infoletáků, Akce „Člověk přírodě“.

21	ZO ČSOP ARMILLARIA Liberec	Ruprechtický lesík	98 000	72 000	33 000	Cílem projektu je zlepšení vybavenosti a stavu VKP Ruprechtický lesík-úklid a péče. Zpřístupnění a zatraktivnění lesíka, péče o dřeviny, likvidace invazních druhů (křídlatka), dovybavení ploch o další místa k odpočinku, o lavičky a místa pro sezení, prvky pro děti, seniory, pejskaře, organizace setkání s občany a zástupci škol, pořádání exkurzí a doplňkových akcí, instalace tří budek pro rehky, tvorba naučné stezky, odstranění škod na dřevinách po říjnové kalamitě.
22	ZOO Liberec, příspěvková organizace.	Regulace populace toulavých koček na území města Liberce	60 000	40 000	22 000	Regulace počtu toulavých koček-formou kastrace a jejich navrácení do původních lokalit. Odblešení a odčervení. Kořata nabízena k osvojení. Počet odchycených koček cca 60.
23	ZŠ Švermova, p.o.	Hurá, jdeme do přírody	28 000	24 000	21 000	Vybavení šesti batohů, které budou určeny pro práci v přírodě. Potřeba vybavit každý batoh-dalekohledy, kelímkové lupy, pinzety, klíče k určování, atlasy, podložky s klipem, síťka na vodní živočichy, buzola. Průvodce faunou a flórou ČR. Na vycházkách dokumentace práce každé skupiny, pracovní listy pro práci v terénu, poznávačky.
24	Turistický oddíl Kletr	Miniarboretum turistického oddílu Kletr-V. etapa	79 000	48 000	0	Opravení kamenné zdi, a vybudování vyhlídky s ocelovým zábradlím a přístupovým chodníčkem. Osazení větších žulových kamenů a malé umělé tůňky sloužící k pěstování vlhkomilných rostlin. Spuštění zavlažovacího systému. Na dřevěný stojan se umístí informační tabule o arboretu. Praktická pomůcka k poznávání místních druhů dřevin. Využívání prostoru školami a další oddíly.
		CELKEM	1 845 062	1 069 820	500 000	



STATUTÁRNÍ MĚSTO LIBEREC

ZADÁNÍ 41.2 ZMĚNY

ZÁVAZNÉ ČÁSTI ÚZEMNÍHO PLÁNU MĚSTA LIBEREC

POŘIZOVATEL:
MAGISTRÁT MĚSTA LIBEREC
Stavební úřad, oddělení územního plánování
nám. Dr. E. Beneše 1, 460 59 Liberec 1

ZPRACOVATEL ZADÁNÍ:
STATUTÁRNÍ MĚSTO LIBEREC
Odbor strategie a územní koncepce
nám. Dr. E. Beneše 1, 460 59 Liberec 1

Ing. Lubor Franců

Ing. Zuzana Hepnerová

duben 2010

OBSAH

Textová část:

- a) požadavky vyplývající z politiky územního rozvoje, územně plánovací dokumentace vydané krajem, popřípadě z dalších širších územních vztahů,
- b) požadavky na řešení vyplývající z územně analytických podkladů,
- c) požadavky na rozvoj území obce,
- d) požadavky na plošné a prostorové upořádání území (urbanistickou koncepci a koncepci uspořádání krajiny),
- e) požadavky na řešení veřejné infrastruktury,
- f) požadavky na ochranu a rozvoj hodnot území,
- g) požadavky na veřejně prospěšné stavby, veřejně prospěšná opatření a asanace,
- h) další požadavky vyplývající ze zvláštních právních předpisů (například požadavky na ochranu veřejného zdraví, civilní ochrany, obrany a bezpečnosti státu, ochrany ložisek nerostných surovin, geologické stavby území, ochrany před povodněmi a jinými rizikovými přírodními jevy),
- i) požadavky a pokyny pro řešení hlavních střetů zájmů a problémů v území,
- j) požadavky na vymezení zastavitelných ploch a ploch přestavby s ohledem na obnovu a rozvoj sídelní infrastruktury a polohu obce v rozvojové oblasti nebo rozvojové ose,
- k) požadavky na vymezení ploch a koridorů, ve kterých bude uloženo prověření změn jejich využití územní studií,
- l) požadavky na vymezení ploch a koridorů, pro které budou podmínky pro rozhodování o změnách jejich využití stanoveny regulačním plánem,
- m) požadavky na vyhodnocení vlivů územního plánu na udržitelný rozvoj území, pokud dotčený orgán ve svém stanovisku k návrhu zadání uplatnil požadavek na zpracování vyhodnocení z hlediska vlivů na životní prostředí nebo pokud nevyloučil významný vliv na evropsky významnou lokalitu či ptačí oblast,
- n) případný požadavek na zpracování konceptu, včetně požadavků na zpracování variant,
- o) požadavky na uspořádání obsahu konceptu a návrhu územního plánu a na uspořádání obsahu jejich odůvodnění s ohledem na charakter území a problémy k řešení včetně měřítek výkresů a počtu vyhotovení.

Grafická část:

- schéma lokalizace.

POUŽÍVANÉ ZKRATKY

41.2 změna	-	41.2 změna územního plánu města Liberec
ÚPML	-	územní plán města Liberec
ÚPD	-	územně plánovací dokumentace
PÚR	-	politika územního rozvoje
ÚSES	-	územní systém ekologické stability
CHKO	-	chráněná krajinná oblast
VPS	-	veřejně prospěšná stavba
ČOV	-	čistírna odpadních vod
OP	-	ochranné pásmo

A) POŽADAVKY VYPLÝVAJÍCÍ Z POLITIKY ÚZEMNÍHO ROZVOJE, ÚZEMNĚ PLÁNOVACÍ DOKUMENTACE VYDANÉ KRAJEM, POPŘÍPADĚ Z DALŠÍCH ŠIRŠÍCH ÚZEMNÍCH VZTAHŮ

Z politiky územního rozvoje (PÚR ČR 2008) nevyplývají žádné specifické požadavky pro řešení 41.2 změny územní plánu.

Z ÚPD vydané Libereckým krajem nevyplývají žádné specifické požadavky, ale vzhledem k probíhajícím změnám této dokumentace je třeba neustále sledovat soulad s aktuálně platnou ÚPD Libereckého kraje.

Navržené řešení musí být v souladu se strategickými dokumenty Libereckého kraje a strategickými dokumenty a rozvojovými plány města Liberec.

B) POŽADAVKY NA ŘEŠENÍ VYPLÝVAJÍCÍ Z ÚZEMNĚ ANALYTICKÝCH PODKLADŮ

Lze předpokládat, že změna č. 41.2 nebude mít negativní vliv na životní prostředí, hospodářský rozvoj ani na soudržnost společenství obyvatel.

Z provedených územně analytických podkladů a provedených průzkumů a rozborů vyplývá potřeba respektovat zejména tyto limity využití území:

- OP plynovodu,
- OP vrchního vedení VVN,
- vedení tramvajové trati.

V ÚAP - výkresu záměrů je část předmětné plochy vymezena jako plocha městské zeleně. Na základě provedeného biologického zhodnocení, které vedl Ing. Vonička, byly zjištěny nové skutečnosti, na jejichž základě se tento záměr přehodnocuje.

C) POŽADAVKY NA ROZVOJ ÚZEMÍ OBCE

Ve změně č. 41.2 je navržena výstavba nových bytových a administrativních domů v lokalitě Zelené údolí, tato výstavba vhodně doplní stávající zástavbu.

D) POŽADAVKY NA PLOŠNÉ A PROSTOROVÉ USPOŘÁDÁNÍ ÚZEMÍ (URBANISTICKOU KONCEPCI A KONCEPCI USPOŘÁDÁNÍ KRAJINY)

Usnesením č. 46/07 ze dne 29.3.2007 rozhodlo Zastupitelstvo města Liberec o pořízení 41. změny závazné části územního plánu města Liberec. Tato změna obsahovala dva podněty, které byly dále pořizovány každý samostatně.

V následující tabulce jsou uvedeny pozemky, které jsou danou změnou dotčeny:

Číslo změny	Katastrální území	Číslo parcelní	Záměr
41.2	Rochlice u Liberce	2217/2, 2217/5, 2218/2, 2218/3 – vše část	výstavba bytových a administrativních objektů s doprovodnými plochami pro parkování

V řešeném území je nutno respektovat současnou výškovou a hmotovou proporcionalitu objektů v řešeném území.

E) POŽADAVKY NA ŘEŠENÍ VEŘEJNÉ INFRASTRUKTURY

POŽADAVKY NA ŘEŠENÍ KONCEPCE DOPRAVY

V rámci řešení změny navrhnout vhodný způsob dopravní obsluhy této lokality.

Dopravní napojení území u tohoto podnětu nevyžaduje zásadní změny v koncepci dopravy územního plánu. V zájmu realizovatelnosti záměru nutno dopravně technicky posoudit a prověřit plánované kapacity funkčních ploch a jejich vliv na dopravní provoz z hlediska dostatečnosti a bezpečnosti komunikační sítě.

Dále je nutné respektovat veřejně prospěšnou stavbu D27 – Nad Zeleným údolím a koordinovat a respektovat výstavbu měničny pro napájení novostavby tramvajové tratě „Fügnerova – U Lomu – Krejčího – Dobiášova“ (sídlíště Rochlice II) a výhledové vedení tramvajové tratě do Vesce.

POŽADAVKY NA ŘEŠENÍ KONCEPCE TECHNICKÉHO VYBAVENÍ

Návrh řešení bude respektovat stávající koncepce a regulativy platného územního plánu. Požadavky na řešení energetiky vyplývají ze schválené koncepce energetiky a spojů platného ÚP a způsob zásobování energiemi je stanoven regulativy. Odkanalizování území oddílnou kanalizací, řešit koordinovaně s potřebami stávající zástavby. Zohlednit ochranné pásmo plynovodu, které částečně prochází danou lokalitou.

F) POŽADAVKY NA OCHRANU A ROZVOJ HODNOT ÚZEMÍ

V rámci změny nejsou tyto požadavky uplatněny.

G) POŽADAVKY NA VEŘEJNĚ PROSPĚŠNÉ STAVBY, VEŘEJNĚ PROSPĚŠNÁ OPATŘENÍ A ASANACE

Změna č. 41.2 nevyvolává požadavky na asanační zásahy.

Je nutné respektovat veřejně prospěšnou stavbu D27 – Nad Zeleným údolím a koordinovat a respektovat výstavbu měnírny pro napájení novostavby tramvajové tratě „Fügnerova – U Lomu – Krejčího – Dobiášova“ (sídlíště Rochlice II).

H) DALŠÍ POŽADAVKY VYPLÝVAJÍCÍ ZE ZVLÁŠTNÍCH PRÁVNÍCH PŘEDPISŮ (NAPŘÍKLAD POŽADAVKY NA OCHRANU VEŘEJNÉHO ZDRAVÍ, CIVILNÍ OCHRANY, OBRANY A BEZPEČNOSTI STÁTU, OCHRANY LOŽISEK NEROSTNÝCH SUROVIN, GEOLOGICKÉ STAVBY ÚZEMÍ, OCHRANY PŘED POVODNĚMI A JINÝMI RIZIKOVÝMI PŘÍRODNÍMI JEVY)

Číslo změny	Právní předpis	Požadavek na řešení
41.2	zákon č. 114/1992 Sb., o ochraně přírody a krajiny v platném znění	respektovat zeleň v okolí a pro navrhovaný záměr využívat v omezené míře
	zákon č. 258/2000 Sb., o ochraně veřejného zdraví v platném znění	při umístování staveb v této lokalitě bude v rámci územních řízení nutné měřením hluku prokázat dodržování hygienických limitů hluku

I) POŽADAVKY A POKYNY PRO ŘEŠENÍ HLAVNÍCH STŘETŮ ZÁJMŮ A PROBLÉMŮ V ÚZEMÍ

V rámci změny nejsou tyto požadavky uplatněny.

J) POŽADAVKY NA VYMEZENÍ ZASTAVITELNÝCH PLOCH A PLOCH PŘESTAVBY S OHLEDEM NA OBNOVU A ROZVOJ SÍDELNÍ INFRASTRUKTURY A POLOHU OBCE V ROZVOJOVÉ OBLASTI NEBO ROZVOJOVÉ OSE

Číslo změny	Funkce dle platného územního plánu	Požadavek na změnu funkčního využití
41.2	návrh – plochy dopravy a dopravní vybavenosti; část p.p.č. 2217/2 – návrh – plochy rekreační zeleně	SS plochy smíšené ostatní

Změna č. 41.2 nevyžaduje ve své většině vymezení nových zastavitelných ploch. Pouze část p.p.č. 2217/2 v k. ú. Rochlice u Liberce vyžaduje přesun z nezastavitelných ploch do ploch zastavitelných.

K) POŽADAVKY NA VYMEZENÍ PLOCH A KORIDORŮ, VE KTERÝCH BUDE ULOŽENO PROVĚŘENÍ ZMĚN JEJICH VYUŽITÍ ÚZEMNÍ STUDIÍ

V rámci změny nejsou tyto požadavky uplatněny.

L) POŽADAVKY NA VYMEZENÍ PLOCH A KORIDORŮ, PRO KTERÉ BUDOU PODMÍNKY PRO ROZHODOVÁNÍ O ZMĚNÁCH JEJICH VYUŽITÍ STANOVENY REGULAČNÍM PLÁNEM

V rámci změny nejsou tyto požadavky uplatněny.

M) POŽADAVKY NA VYHODNOCENÍ VLIVŮ ÚZEMNÍHO PLÁNU NA UDRŽITELNÝ ROZVOJ ÚZEMÍ, POKUD DOTČENÝ ORGÁN VE SVÉM STANOVISKU K NÁVRHU ZADÁNÍ UPLATNIL POŽADAVEK NA ZPRACOVÁNÍ VYHODNOCENÍ Z HLEDISKA VLIVŮ NA ŽIVOTNÍ PROSTŘEDÍ NEBO POKUD NEVYLOUČIL VÝZNAMNÝ VLIV NA EVROPSKY VÝZNAMNOU LOKALITU ČI PTAČÍ OBLAST

Podle dostupných podkladů lze předpokládat, že 41.2 změna nebude mít vliv na vyhlášené ptačí oblasti ani na evropsky významné lokality (Natura 2000). Z provedených průzkumů a známých souvislostí v řešeném území dále nevyplývá podstatný vliv změny na životní prostředí a není předpokládána nutnost provedení vyhodnocení vlivu záměru na životní prostředí podle zvláštního zákona. V rámci změny nebudou proto tyto požadavky uplatněny.

N) PŘÍPADNÝ POŽADAVEK NA ZPRACOVÁNÍ KONCEPTU, VČETNĚ POŽADAVKŮ NA ZPRACOVÁNÍ VARIANT

V rámci změny nejsou tyto požadavky uplatněny.

O) POŽADAVKY NA USPOŘÁDÁNÍ OBSAHU KONCEPTU A NÁVRHU ÚZEMNÍHO PLÁNU A NA USPOŘÁDÁNÍ OBSAHU JEJICH ODŮVODNĚNÍ S OHLEDEM NA CHARAKTER ÚZEMÍ A PROBLÉMY K ŘEŠENÍ VČETNĚ MĚŘÍTEK VÝKRESŮ A POČTU VYHOTOVENÍ

Zpracování návrhu dokumentace 41.2 změny, včetně odůvodnění, bude provedeno v rozsahu měněných skutečností a se všemi náležitostmi stanovenými zákonem č. 183/2006 Sb. v platném znění a jeho prováděcími právními předpisy, vyhláškou č. 500/2006 Sb. a vyhláškou č. 501/2006 Sb. Návrh 41.2 změny bude proveden v obsahovém členění ve smyslu přílohy č. 7 vyhlášky č. 500/2006 Sb.

ČLÁNEK I.: Obsah 41.2 změny územního plánu

- podle odstavce 1 - **textová část návrhu** změny musí obsahovat :
 - příslušnou obsahovou část, tj. skutečně navrženou změnu stávajícího územního plánu, vyplývajícího z přijatého řešení, v tématickém řešení podle vyhlášky č. 500/2006 Sb.
- podle odstavce 3 - **grafická část návrhu** změny musí obsahovat:
 - grafická část 41.2 změny bude zpracována jako samostatný výřez k níže uvedeným výkresům ÚP v rozsahu dotčeného území, vyhotovených digitálně,
 - výřez výkresu z ÚPML č. 1 Hlavní výkres v měřítku 1 : 5 000 (bez zákresu limit).

ČLÁNEK II.: Obsah odůvodnění 41.2 změny územního plánu

- podle odstavce 1 - **textová část odůvodnění** bude obsahovat:
 - Vyhodnocení souladu s ÚPD vydanou Libereckým krajem
 - Vyhodnocení vlivu přijatého řešení na bezprostřední okolí lokalit a koordinace využívání území z hlediska lokálních vztahů
 - Údaje o splnění zadání
 - Komplexní zdůvodnění přijatého řešení
 - Odůvodnění přijatého řešení

• podle odstavce 2 - **grafická část odůvodnění** bude obsahovat výřezy z následujících výkresů ÚP:

- č. 1 Hlavní výkres v měřítku 1:5 000 (jako koordinační výkres)
- č. 12 Vyhodnocení záboru ZPF v měřítku 1 : 5 000

Návrh dokumentace 41.2 změny bude předán 1 x v digitální podobě na digitálních nosičích takto: obsah ve formátech .dgn, .pdf, .doc; odůvodnění ve formátech .dgn, .pdf, .doc a 1 x ve standardním papírovém provedení. Počet vyhotovení konečné dokumentace a její formáty budou dodatečně upraveny ve smlouvě o dílo.

GRAFICKÁ ČÁST

Lokalizace 41.2 změny:

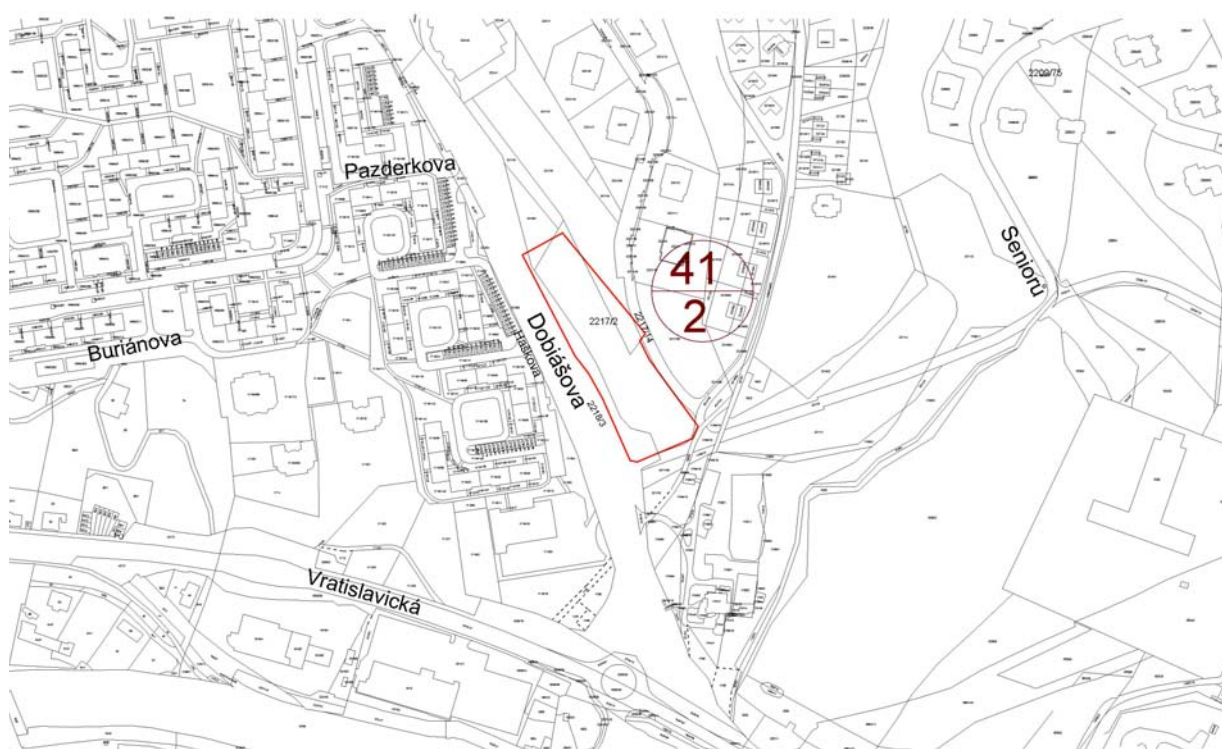

Formulář 8 - Roční zpráva o postupu realizace IPRM

Tuto zprávu je třeba odevzdat v tištěné a elektronické podobě ŘO ROP.

1. ÚDAJE O IPRM A ZPRÁVĚ

Údaje o IPRM				
Prioritní osa:	2			
Oblast podpory:	2.1 Rozvoj regionálních center			
Registrační číslo IPRM:	SV/003			
Název IPRM:	Integrovaný plán rozvoje města Liberec – zóna „Lidové sady“			
Celková výše alokace dle Smlouvy v Kč:	699 762 500,- Kč			
Datum zahájení realizace IPRM:	19/6/2009			
Datum ukončení realizace IPRM:	30/6/2015			
Roční zpráva o postupu realizace IPRM				
Pořadové číslo zprávy:	1.			
Monitorované období:	Začátek	19/6/2009	Konec	31/12/2009
Datum předložení zprávy:	30/4/2009			

2. ÚDAJE O NOSITELI IPRM A ZHOTOVITELI ZPRÁVY

Nositel IPRM				
IČ	00262978			
Název:	Statutární město Liberec			
Adresa:	nám. Dr. E. Beneše 1, 460 59 Liberec 1			
Statutární zástupce: (jméno a příjmení, funkce)	Ing. Jiří Kittner, primátor			
Zhotovitel zprávy				
Jméno a příjmení, funkce:	Ing. Michal Vereščík, manažer IPRM			
Telefonní číslo/mobil/Fax:	485 243 191, 731 692 639			
E-mail:	verescak.michal@magistrat.liberec.cz			

A. VĚCNÁ ČÁST ZPRÁVY

3. POPIS REALIZACE IPRM ZA MONITOROVANÉ OBDOBÍ

Ve dnech 1.8.2009 až 30.9.2009 proběhlo II. kolo výzvy na sběr projektových záměrů IPRM Liberec – zóna „Lidové sady“. Výzva měla za cíl doplnit seznam indikativních projektů o další projektové záměry.

V rámci výzvy bylo podáno celkem 14 projektových záměrů. Z toho 12 záměrů směřuje do Regionálního operačního programu Severovýchod (ROP II.SV) do opatření 2.1 – Rozvoj regionálních center a 2 záměry do jiných operačních programů, konkrétně do operačního programu Vzdělávání pro konkurenceschopnost (OPVK). Z hlediska žadatelů podali své záměry Statutární město Liberec, Liberecký kraj a ZŠ Lesní. Statutární město Liberec a Liberecký kraj předložili projekty směřující do ROP II.SV, opatření 2.1 – Rozvoj regionálních center, ZŠ Lesní pak zbývající dva projekty do OPVK.

Projektové záměry byly vyhodnoceny externím hodnotitelem z pohledu kvality projektu ve vztahu k ROP 2.1 společností GRANTIKA České spořitelny, a.s.

Řídící výbor IPRM Liberec – zóna „Lidové sady“ na svém zasedání dne 23.10.2009 schválil indikativní seznam projektů a doporučil jej ke schválení zastupitelstvu města.

Do seznamu dílčích projektů realizovaných rámci IPRM se v současné době předpokládá zapojení celkem 23 projektů v rámci ROP NUTS II Severovýchod, Oblast podpory 2.1 Rozvoj regionálních center.

Jedná se o následující projekty:

1. Modernizace vybavení ZŠ Liberec, Lesní
2. Centrum aktivního odpočinku – Lidové sady
3. Modernizace DDM Větrník – bezbariérový vstup
4. Záložní centrum krizového štábu a příprava na mimořádné události
5. Lesní informační středisko a naučné stezky v rekreačním lese
6. Letní amfiteátr
7. Lesní koupaliště
8. Park Prokopa Holého
9. Kulturní a společenské centrum – Lidové sady
10. Purkyňovo arboretum – zoologicko-botanické didaktické centrum
11. Rokle Zborovská – Sukovo náměstí
12. Úprava parteru – ZŠ Lesní
13. ZŠ Lesní – Škola pro Evropu
14. Podpora výuky cizích jazyků v počátečním vzdělávání v rámci vzdělávacího programu „Škola pro Evropu“
15. Administrativní zajištění IPRM

16. Parky Lidové sady II
17. Bazén Liberec
18. Pavilon leknínů Botanické zahrady Liberec
19. Revitalizace areálu LVT
20. Parky Lidové sady I
21. Modernizace expozic Severočeského muzea v Liberci
22. Rekonstrukce obchodní akademie a jazykové školy
23. Revitalizace městských lázní na galerijní objekt

Ad 1. Modernizace vybavení ZŠ Liberec, Lesní

Předkladatelem projektu bude Základní škola Liberec, Lesní 575/12 – příspěvková organizace.

O přípravě a realizaci projektu se zatím jedná. Předpokládaná výše způsobilých výdajů je 6.024.316 Kč, z toho dotace 5.572.492 Kč.

Tímto projektem by chtělo vedení školy vyhovět zvýšenému zájmu rodičovské veřejnosti o vzdělávací program ZŠ Liberec, Lesní „Škola pro Evropu“ a vytvořit tak kvalitní podmínky nejen pro žáky v počátečním vzdělávání, ale také pro jejich pedagogy.

Ad 2. Centrum aktivních odpočinku – Lidové sady

Projekt je ve fázi předprojektové přípravy studie. Předkladatelem projektu bude Statutární město Liberec. Podání projektu se předpokládá na měsíc květen 2010. Předpokládaná výše způsobilých výdajů projektu je 151.905.547 Kč, z toho dotace 140.512.630 Kč. Čerpání finančních prostředků se předpokládá v průběhu roku 2011 a začátkem roku 2012.

Cílem projektu CAO bude zkvalitnit zázemí pro samotné návštěvníky ZOO a nabídnout co nejvíce možností pro trávení volného času přímo v jejím areálu včetně dalšího doprovodného servisu. Toho chce město Liberec dosáhnout nejen během hlavní sezóny, ale především v měsících mimo sezónu a chce nabídnout alternativu v čase nepříznivých klimatických podmínek.

Ad 3. Modernizace DDM Větrník – bezbariérový vstup

Předkladatelem projektu bude Liberecký kraj.

O přípravě a realizaci projektu se zatím jedná. Předpokládaná výše způsobilých výdajů je 20.666.868 Kč, z toho dotace 19.116.853 Kč.

Cílem projektu bude umožnit vstup i dětem a mladým lidem, kterým to jejich handicap stěžuje či úplně znemožňuje. Realizací projektu dojde k naplnění poslání DDM být střediskem volného času, které vytváří cestu k harmonické osobnosti bez ohledu na pohybová a jiná zdravotní omezení klienta.

Ad 4. Záložní centrum krizového štábu a příprava na mimořádné události

Předkladatelem projektu bude Statutární město Liberec.

O přípravě a realizaci projektu se zatím jedná. Předpokládaná výše způsobilých výdajů je 35.041.639 Kč, z toho dotace 32.413.516 Kč.

Cílem projektu bude modernizace stálého úkrytu civilní ochrany (CO) na ul. Husova, který v současné době nemá stálé využití a je velmi zastaralý. Cílem projektu bude pořádat zde ve spolupráci s Hasičským záchranným sborem Libereckého kraje školení pro účely ochrany obyvatelstva a přípravy na mimořádné události a vytvořit zde vhodné podmínky pro existenci plnohodnotného záložního pracoviště pro krizový štáb.

Ad 5. Lesní informační středisko a naučné stezky v rekreačním lese

Předkladatelem projektu bude Statutární město Liberec.

O přípravě a realizaci projektu se zatím jedná. Předpokládaná výše způsobilých výdajů je 15.000.000 Kč, z toho dotace 13.875.000 Kč.

V rámci projektu dojde k vybudování jednoduché roubené dřevěné stavby, jejíž součástí bude jednoduše zařízená místnost pro cca 25 osob, se zázemím pro přípravu občerstvení, sklepem a skladovacími prostory. Objekt bude sloužit pro realizaci volnočasových aktivit a také jako lesní informační a vzdělávací středisko. Objekt bude vybudován na základě technologií šetrných k životnímu prostředí a bude tak sloužit i jako vzor k nenásilné formě vzdělávání k šetrnějšímu způsobu života.

Ad 6. Letní amfiteátr

Předkladatelem projektu bude Statutární město Liberec.

O přípravě a realizaci projektu se zatím jedná. Předpokládaná výše způsobilých výdajů je 30.000.000 Kč, z toho dotace 27.750.000 Kč.

Realizací projektu dojde k demolici rozpadlého letního divadla, zdejší budovy a terasy, dojde k vyčištění území, vykácení náletů, úpravě zeleně a cestiček, a k instalaci mobiliáře (lavičky, odpadkové koše, herní prvky). Součástí projektu bude i úprava asi 200 m dlouhé přístupové komunikace. Provedená celková revitalizace vytvoří nové místo pro vycházky, odpočinkovou zónu klidu a místo pro krátkodobou rekreaci - projekt na podporu veřejného zdraví.

Ad 7. Lesní koupaliště

Předkladatelem projektu bude Statutární město Liberec.

O přípravě a realizaci projektu se zatím jedná. Předpokládaná výše způsobilých výdajů je 120.169.294 Kč, z toho dotace 111.156.567 Kč.

Cílem projektu bude výstavba provozně-sociálního objektu (zázemí pro personál i návštěvníky: šatny, sociální zařízení, místnost pro plavčíka a pro poskytnutí první pomoci, sklad pro mobilní zařízení, strojovna bazénové technologie, akumulární nádrže v suterénu), oprava vodní nádrže při splnění současných hygienických požadavků na provoz venkovního bazénu se zachováním nejbližšího okolí bazénu jako volné odpočinkové plochy a příprava a úprava bazénové vody.

Ad 8. Park Prokopa Holého

Předkladatelem projektu bude Statutární město Liberec.

O přípravě a realizaci projektu se zatím jedná. Předpokládaná výše způsobilých výdajů je 11.382.350 Kč, z toho dotace 10.528.674 Kč.

Ad 9. Kulturní a společenské centrum – Lidové sady

Předkladatelem projektu bude Statutární město Liberec.

O přípravě a realizaci projektu se zatím jedná. Předpokládaná výše způsobilých výdajů je 206.210.098 Kč, z toho dotace 190.744.340 Kč.

Cílem projektu KSC bude rekonstrukce objektu, který je zapsán na seznamu kulturních památek Národního památkového úřadu, revitalizace a regenerace přilehlých pozemků a prostranství a související technické infrastruktury. Smyslem nejen tohoto projektu, ale i celkového koncepčního rozvoje lokality je snaha o zvýšení využití celé lokality díky zkvalitnění nabídky vzdělávacích programů, volnočasových aktivit a doprovodných služeb v zařízení odpovídajícím současným standardům a trendům. Snahou města Liberec bude zajistit maximální vytiženost areálu v průběhu celého roku, nejen v měsících plné sezóny.

Ad 10. Purkyňovo arboretum – zoologicko-botanické didaktické centrum

Předkladatelem projektu bude Statutární město Liberec.

O přípravě a realizaci projektu se zatím jedná. Předpokládaná výše způsobilých výdajů je 162.886.784 Kč, z toho dotace 150.670.275 Kč.

Cílem projektu bude zvýšení image města Liberce jako destinace CR, prostřednictvím rozšíření spektra služeb pro návštěvníky, a s tím související rozvoj ekonomiky města a celého Libereckého regionu.

Vznik společného didaktického zázemí umožňujícího vnímání přírody jako celku a zároveň nabídka nového prvku „biologického jádra města“ – arboreta.

Cílem projektu bude vybudování návštěvnický atraktivního didaktického centra, rozšíření rekreačního a oddechového území a následné zatraktivnění zóny pro obyvatele i návštěvníky města a regionu.

Zoologická zahrada získá nový prostor pro zkvalitnění a rozšíření edukativních aktivit.

Botanické zahradě umožní projekt Purkyňova arboreta zavést do svých sbírek nový prvek - kolekci stromů, prodloužení průměrné doby návštěvnosti, využití dotčeného území pro oddech obyvatel města a jeho návštěvníků.

Ad 11. Rokle Zborovská – Sukovo náměstí

Předkladatelem projektu bude Statutární město Liberec.

O přípravě a realizaci projektu se zatím jedná. Předpokládaná výše způsobilých výdajů je 10.455.664 Kč, z toho dotace 9.671.489 Kč.

Cílem projektu Park Sukovo náměstí bude doplnění komunikačního systému pěším chodníkem podél ul. Škroupovy a spojnice Gorkého – Mozartova za zeleným pásem, parkové úpravy budou doplněny vybaveností (lavičky, odpadkové koše) a veřejným osvětlením, vybudování kruhového záhonu, rozšíření veřejné osvětlení na 4 parková svítidla, odvodnění zpevněných ploch do uličních vpustí napojených na kanalizační řady jednotlivých ulic aj.

Cílem projektu Rokle Zborovská bude rekonstrukce stávajících hřišť a herních ploch včetně pročištění drenáží, vykácení suchých dřevin, vybudování pěšího chodníku z Mozartovy ulice k hřištím opatřený zábradlím a svodnicemi a pojízdný chodník z ul. Zborovská (mechanizace pro údržbu), nové veřejné osvětlení aj.

Ad 12. Úprava panteru – ZŠ Lesní

Předkladatelem projektu bude Statutární město Liberec. K projektu je zpracována Dokumentace k územnímu rozhodnutí, Dokumentace ke stavebnímu povolení a Dokumentace k zadání stavby. Podání projektu se předpokládá na měsíc únor 2010. Předpokládané způsobilé výdaje projektu jsou 15.871.620 Kč, z toho dotace 14.681.248 Kč. Čerpání finančních prostředků se předpokládá na 4. čtvrtletí roku 2010.

Cílem projektu bude využití venkovního prostoru školního areálu tzv. parteru pro vzdělávání a volnočasové aktivity v bezpečném prostředí areálu školy. V rámci projektu dojde k odstranění stávajícího povrchu školního dvora - nevyhovující dlažby, asfaltových ploch a trávníků a celkové výměně povrchu plochy školního dvora instalací ploch zeleně, zahradní dlažby, venkovního imobiliáře. Vynucenou investicí bude výměna lapolu a výškové sjednocení jednotlivých přípojek IS.

Dále bude vytvořen koridor pro přechod mezi pavilony pro žáky a učitele, vyřešena zástěna pro zásobování kuchyně a odpadové hospodářství. Dojde k instalaci elektronické bezpečnostní závory pro zajištění bezpečného prostředí v areálu dvora. Návazně dojde k opravě stávajícího oplocení venkovního areálu školy s vybudováním sezení u hlavního vstupu do školy. V rámci úpravy parteru vznikne amfiteátr pro výuku v netradičním prostředí. Půlkruhovitý stupňovitý amfiteátr bude využit pro výuku i pro kulturní akce dětí a rodičovské veřejnosti.

Ad 13. ZŠ Lesní – Škola pro Evropu

Předkladatelem projektu bude Statutární město Liberec. K projektu je zpracována Dokumentace k územnímu rozhodnutí, Dokumentace ke stavebnímu povolení a Dokumentace k zadání stavby. Podání projektu se předpokládá na měsíc únor 2010. Předpokládané způsobilé výdaje projektu jsou 23.976.652 Kč, z toho dotace 22.178.403 Kč. Čerpání finančních prostředků se předpokládá na 4. čtvrtletí roku 2010.

Projekt bude realizován v územním rozsahu zahrnujícím rekonstrukci pavilonu B ZŠ Lesní. Předmětem tohoto projektu je rozšíření a zkvalitnění výuky cizích jazyků a přispět tak k vyšší jazykové vzdělanosti v rámci spádové oblasti školy. Projekt si klade také za cíl vybudovat nové učebny, které budou svým prostorovým uspořádáním i technickým vybavením umožňovat moderní formy výuky. Mimo jiné se počítá s využitím výpočetní a komunikační techniky, připojení k internetu pro získání, zpracování a prezentaci informací v cizojazyčném prostředí. Moderní forma výuky spočívá v zapojení všech smyslů, práce ve skupinách



s navozením reálných situací, více pozitivních prožitků a tím vznik většího množství synapsí a dokonalejšího zvládnutí učiva.

Partnerem projektu bude ZŠ Husova, která bude nápomocna s profesní přípravou pedagogů pro nové formy výuky a prospěšná cílům projektu bude i vzájemná výměna informací v provozní fázi.

Ad 14. Podpora výuky cizích jazyků v počátečním vzdělávání v rámci vzdělávacího programu „Škola pro Evropu“

Předkladatelem projektu bude Základní škola Liberec, Lesní 575/12 – příspěvková organizace.

O přípravě a realizaci projektu se zatím jedná. Předpokládaná výše způsobilých výdajů je 9.842.000 Kč, z toho dotace 9.103.850 Kč.

V rámci projektu budou vybudovány nové učebny, které budou vybaveny nábytkem a zařízením přizpůsobeným pro moderní způsoby výuky, učebny budou vybaveny prezentačním zařízením a v přiměřené míře výpočetní technikou.

V rámci projektu budou připraveny výukové programy vycházejících z požadavků kurikulární reformy a moderních vzdělávacích trendů.

Ad 15. Administrativní zajištění IPRM

Předkladatelem projektu je Statutární město Liberec. Projekt byl podán, schválen a probíhá jeho realizace. Celkové způsobilé výdaje projektu činí 6 999 997,00 Kč, z toho dotace 6 474 997,00 Kč. Čerpání finančních prostředků se předpokládá v průběhu let 2010 až 2015.

Integrovaný plán rozvoje města Liberec - zóna Lidové sady je svým rozsahem a komplexní povahou neporovnatelný s jakoukoliv jinou známou rámcovou rozvojovou aktivitou města. Úspěšná realizace schválených cílů, opatření a aktivit v souladu s pravidly a požadavky Řídícího orgánu klade na Statutární město Liberec coby nositele IPRM jako celku i žadatele u části jeho dílčích projektů velmi vysoké nároky. Administrace IPRM jako celku je ze své podstaty komplexním úkolem a je nutno ji provádět v úzkém kontaktu s řízením a realizací všech dílčích projektů, včetně vypořádání se se změnami, kterým se takto rozsáhlý komplex projektů nejspíše nevyhne. Při realizaci IPRM bude třeba nadále respektovat zapojení řídicích struktur, partnerů i širší veřejnosti. Dále je třeba pokračovat v naplňování pravidel publicity, která s principem partnerství úzce souvisí, a komunikovat se širokou veřejností. Projekt Administrativní zajištění IPRM si dodržení těchto předpokladů klade za hlavní cíl.

Ad 16. Parky Lidové sady II

Předkladatelem projektu bude Liberecký kraj. V rámci přípravy proběhly zatím Průzkumy rokle. Podání projektu se předpokládá na rok 2011. Předpokládané způsobilé výdaje projektu jsou 10.779.450 Kč, z toho dotace 9.970.991 Kč.

Cílem projektu bude kompletní revitalizace lokalit Zborovská rokle a promenáda Jezírko.

Ad 17. Bazén Liberec

Předkladatel projektu bude Statutární město Liberec. K projektu je zpracována Studie proveditelnosti. Podání projektu se předpokládá na měsíc duben 2010. Předpokládané způsobilé výdaje projektu činí 141.031.519 Kč, z toho dotace 130.454.155 Kč. Čerpání finančních prostředků se předpokládá na 4. čtvrtletí roku 2010 a v průběhu roku 2011.

Cílem projektu bude vybudovat bazén pro výuku plavání délky 25m s šesti drahami a variabilní výškou hladiny s možností „vjezdu“ pro vozíčkáře. Bazén poskytne zázemí plošně pro všechny vzdělávací zařízení (ZŠ, SŠ, MŠ) ve městě. Bude vybudován i rozcvičovací bazén pro připravení organismu na vlastní fyzickou aktivitu dle principů sportovního lékařství, dále klasickou finskou saunu pro předškolní děti umožňující saunování za snížené teploty včetně dalších specifik této skupiny občánků. V rámci projektu bude zbudována komora pro výcvik potápěčů - potápěčská věž s možností výuky potápění jak pro složky IZS tak vodní záchranáře. V odstupňovaných hloubkách budou „plošiny“ umožňující seznámení se s fyzikálními faktory dané hloubky. Průhledná konstrukce o rozměrech 4x4m a hloubkou 9m umožní sledovat chování a výcvik i pro ostatní frekventanty na „souši“. Toto zařízení bude možno využít i pro zájmové skupiny občanů. Projekt taktéž počítá s instalací „výřivky“ s mořskou vodou, jež umožní především dětem s dýchacími problémy inhalaci stopových prvků uvolňujících se z mořské vody a zároveň bude vhodnou doplňkovou aktivitou při etapizaci plaveckého výcviku.

Ad 18. Pavilon leknínů Botanické zahrady Liberec

Předkladatelem projektu bude Statutární město Liberec. Projekt je ve fázi přípravy studie proveditelnosti. Předpokládané způsobilé výdaje projektu jsou 10.400.600 Kč, z toho dotace 9.620.555 Kč.

Projekt bude zaměřen na zvýšení efektivnosti využití přírodního a kulturního potenciálu regionu a to formou rozvoje infrastruktury pro volno časové aktivity - výstavbou nového bezbariérového skleníkového pavilonu specializovaného na pěstování 3 druhů největších leknínových rostlin světa najednou v prostorách stávající Botanické zahrady Liberec.

Ad 19. Revitalizace areálu LVT

Předkladatelem projektu bude Statutární město Liberec. Projekt je ve fázi přípravy studie proveditelnosti. Předpokládané způsobilé výdaje projektu jsou 15.649.583 Kč, z toho dotace 14.475.864 Kč.

Vzhledem k umístění bývalého areálu LVT v blízkosti centra a v zóně „Lidové sady“, která je díky muzeu, botanické a zoologické zahradě navštěvována velkým počtem turistů i místních občanů bude cílem tohoto projektu revitalizace brownfieldového areálu bývalých LVT. Bude provedena demolice chátrajících pavilonů a vytvořen park a nové plochy pro volnočasové a relaxační aktivity, čímž tak dojde k posílení atraktivity hojně navštěvované zóny.

Ad 20. Parky Lidové sady I

Předkladatelem projektu bude Statutární město Liberec. K projektu je zpracována Dokumentace ke stavebnímu povolení a Dokumentace k zadání stavby. Podání projektu se předpokládá na měsíc únor 2010. Předpokládané způsobilé výdaje projektu jsou 11.664.383 Kč, z toho dotace 10.789.554 Kč. Čerpání finančních prostředků se předpokládá v průběhu roku 2011.



Předkládaný projekt řeší regeneraci parkových ploch: Sukovo náměstí – Liberec a Prokopa Holého – Liberec.

Ad 21. Modernizace expozic Severočeského muzea v Liberci

Předkladatelem projektu bude Liberecký kraj.

O přípravě a realizaci projektu se zatím jedná. Předpokládaná výše způsobilých výdajů je 46.999.050 Kč, z toho dotace 43.474.121 Kč.

Předmětem projektu bude modernizace vnitřních expozic Severočeského muzea v Liberci. Jedná se o řešení obnovy stálých expozic přírody, prehistorie a historie regionu a také užitého umění v evropském kontextu. Nové expozice budou vyhovovat současným muzejním a prezentačním standardům a budou také zohledňovat českou sounáležitost s evropským prostorem (popisy expozic, katalogy jednotlivých expozic, průvodce a audioprůvodce budou vytvořeny ve vícejazyčných mutacích).

Současně dojde ke zpřístupnění expozic handicapovaným občanům instalováním bezbariérových technik a provedením odpovídajících stavebních úprav. Expozice budou také opatřeny elektronickou zabezpečovací signalizací a bezpečnostním kamerovým systémem.

Ad 22. Rekonstrukce obchodní akademie a Jazykové školy

Předkladatelem projektu bude Liberecký kraj.

O přípravě a realizaci projektu se zatím jedná. Předpokládaná výše způsobilých výdajů je 19.771.553 Kč, z toho dotace 18.288.686 Kč.

Předmětem projektu bude rekonstrukce budovy Obchodní akademie a Jazykové školy s právem státní zkoušky v místě Šamánkova 500/8, Liberec. Projektový záměr zahrnuje vestavbu půdních prostor budovy, ve kterých vzniknou prostory pro informační centrum školy, pro počítačové učebny a také pro kanceláře studentských firem (vyučování ekonomických předmětů s praktickým zaměřením).

Realizací projektu dojde ke zkvalitnění podmínek pro výuku v jedné z největších středních škol v Libereckém kraji. Zároveň projekt přispěje k regeneraci území města Liberce, které bylo specifikováno v Integrovaném plánu rozvoje města Liberec – zóna „Lidové sady“ jako prioritní pro rozvoj za pomoci prostředků z ROP NUTS II Severovýchod.

Ad 23. Revitalizace městských lázní na galerijní objekt

Předkladatelem projektu bude Statutární město Liberec. K projektu je zpracována studie proveditelnosti. Podání projektu se předpokládá na měsíc duben 2010. Předpokládané způsobilé výdaje projektu jsou 362.259.800,00 Kč, z toho dotace 335.090.315 Kč. Čerpání finančních prostředků se předpokládá na 4. čtvrtletí roku 2010 a v průběhu let 2011 a 2012.

Cílem projektu bude revitalizace objektu městských lázní dle požadavků kladených na moderní galerijní prostory, splňující požadavky na dlouhodobé i krátkodobé výstavy a doprovodné aktivity, které bude provozovat zejména partner projektu – Oblastní galerie v Liberci. Projekt sestává z rekonstrukce budovy městských lázní a novostavby přilehlého depozitáře. K hlavním výstupům projektu patří vytvoření prostor pro stálé expozice a proměnné výstavy, přizpůsobení prostor přehlednému a bezbariérovému pohybu mezi expozicemi, provozní zázemí galerie (pokladna, informace, šatny, kavárna, knihkupectví, toalety, dětský koutek, administrativní prostory, lektorské prostory, depozitář, ostraha, dílna, fotoateliér aj.) Realizace projektu se bude řídit respektem k jedinečné architektonické podobě objektu, zároveň však přináší nezbytné úpravy splňující současné nároky na výstavní



prostory, čímž splní mezinárodní standardy a umožní rozšíření nabídky kulturního vyžití obyvatel i návštěvníků města Liberce.

4. ZHODNOCENÍ DOSAVADNÍ REALIZACE IPRM ZA MONITOROVANÉ OBDOBÍ

V monitorovaném období byl předložen a schválen indikativní seznam projektů zapojených do IPRM.

- 1) V rámci ROP NUTS II Severovýchod, Oblast podpory 2.1 Rozvoj regionálních center se předpokládá zapojení celkem 23 projektů.

V současné době je podán a schválen pouze 1 z těchto projektů (Administrativní zajištění IPRM) a probíhá jeho realizace.

Další projekty budou podány v průběhu roku 2010 (Úprava parteru – ZŠ Lesní, ZŠ Lesní – Škola pro Evropu, Parky Lidové sady I, Bazén Liberec, Revitalizace městských lázní na galerijní objekt, Centrum aktivního odpočinku).

V průběhu roku 2009 nedošlo tedy k žádnému čerpání finančních prostředků.

- 2) V rámci jiných Operačních programů se předpokládá zapojení cca 18 projektů.

5. DALŠÍ INFORMACE O REALIZACI IPRM

-

6. PŘEDPOKLADANÝ HARMONOGRAM DALŠÍCH AKTIVIT IPRM

Předpokládané období realizace:	Od:	1/01/2010	do:	31/12/2010
---------------------------------	-----	------------------	-----	-------------------

Popis dalších aktivit IPRM:

Začátkem roku 2010 bude požádáno o změnu seznamu dílčích projektů předložených do IPRM a změnu Finančního plánu z důvodu nevyčerpání finančních prostředků alokovaných na rok 2009.

V průběhu měsíce ledna bude zahájena realizace projektu Administrativní zajištění IPRM. První čerpání finančních prostředků z tohoto projektu se předpokládá na polovinu roku 2010.

V měsíci únoru budou podány projekty Úprava parteru – ZŠ Lesní, ZŠ Lesní – Škola pro Evropu a Parky Lidové sady I.

Dále pak budou připravovány projekty Bazén Liberec, Revitalizace městských lázní na galerijní objekt a Centrum aktivního odpočinku, které budou podány v průběhu měsíců duben až červen.

Do konce roku 2010 se pak předpokládá příprava a podání dalších projektů.

7. PROBLÉMY PŘI REALIZACI IPRM

Popis problémů spojených s realizací IPRM, které mohou mít vliv na plnění jeho cílů:
Ve sledovaném období nedošlo k žádným problémům, které by mohly mít vliv na plnění cílů projektu.
Popis opatření na odstranění těchto problémů:
-

8. NEPODSTATNÉ ZMĚNY IPRM

Nepodstatné změny IPRM v monitorovaném období:	Ano/Ne	ANO
Popis nepodstatné změny v monitorovaném období:		
1. Změny v příloze č. 1 (datum oznámení ze dne 6.1.2009) - aktualizace dle vyhlášené výzvy projektových záměrů		
Stav řešení nepodstatné změny:		
Popis nepodstatné změny v monitorovaném období:		
2. Změna náměstka primátora z důvodu odstoupení z funkce (datum oznámení ze dne 8.2.2009)		
Stav řešení nepodstatné změny:		
Popis nepodstatné změny v monitorovaném období:		
3. Aktualizace dle posouzení vlivů koncepce na životní prostředí a změna statutárního zástupce (datum oznámení ze dne 27.3.2009)		
Stav řešení nepodstatné změny:		
Popis nepodstatné změny v monitorovaném období:		
4. Úprava měrných jednotek indikátorů dle požadavku ŘO ROP SV (datum oznámení ze dne 1.7.2009)		
Stav řešení nepodstatné změny:		
<i>Měrné jednotky indikátorů byly zapracovány do Smlouvy o alokaci prostředků</i>		
Popis nepodstatné změny v monitorovaném období:		
5. Článek 15 Smlouvy o alokaci prostředků na Integrovaný plán rozvoje města Liberec – zóna „Lidové sady“, odrážka 10 Přílohy – Příloha č. 3 – Seznam schválených dílčích projektů (datum oznámení ze dne 7.9.2009)		

Stav řešení nepodstatné změny:

9. PODSTATNÉ ZMĚNY IPRM

Podstatné změny IPRM v monitorovaném období:	Ano/Ne	Ne
Popis podstatné změny v monitorovaném období:		
-		
Stav řešení podstatné změny:		
-		
Změnový dodatek ke Smlouvě o poskytnutí dotace vypracován a podepsán ze strany nositele IPRM (Ano/Ne)		-
Datum podpisu změnového dodatku nositelem IPRM:		
-		
Změnový dodatek ke Smlouvě o poskytnutí dotace podepsán ze strany ŘO (Ano/Ne)		-
Datum podpisu změnového dodatku ŘO:		

10. PLNĚNÍ MONITOROVACÍCH INDIKÁTORŮ

Indikátor projektu	Měrná jednotka	Plánované množství dle Smlouvy	Skutečnost za monitorované období	Skutečnost od počátku do konce monitorovaného období	Předpoklad na další monitorovací období	Poznámka
Plocha regenerovaných a revitalizovaných objektů ve městech celkem	m ²	10 000	0	0	0	
Počet nově vytvořených pracovních míst v rámci projektů na udržitelný rozvoj měst	počet	2	0	0	0	
Plocha revitalizovaných	Ha	2,5	0	0	0	

nevyužívaných nebo zanedbaných areálů (brownfields) celkem						
Plocha regenerovaných a revitalizovaných objektů určených pro rozvoj vzdělávání	m ²	2000	0	0	0	
Plocha regenerované a revitalizované území celkem	Ha	4	0	0	1,62	
Komentář k plnění monitorovacích indikátorů:						
-						
Zdroje dat pro monitorovací indikátory:						
-						

11. HORIZONTÁLNÍ TÉMATA

Rovné příležitosti:
<p>Nositel IPRM (Statutární město Liberec) deklaruje, že žádný navržený specifický cíl, opatření nebo aktivita IPRM nediskvalifikují ani nediskriminují obyvatelstvo města, regionu či migranty z hlediska pohlaví, rasy, etnického původu, náboženského vyznání, zdravotního postižení, věku či sexuální orientace, znevýhodněných skupin obyvatelstva, atd.</p> <p>Cílem je dynamický a trvale udržitelný rozvoj města a regionu, zlepšení kvality života a zajištění sociálních jistot, rozvoj ekonomického potenciálu všech obyvatel bez rozdílu.</p> <p>V současnosti existující rozdíly jsou řešeny návrhem opatření, která prostřednictvím realizovaných projektů zajistí ve střednědobém výhledu dostatek pestré a dle schopností a zájmů obyvatelstva diferencované práce, dostupnost vzdělání a uplatnění pracovní síly v souladu s poptávkou na trhu práce.</p> <p>Rovné příležitosti a zákaz diskriminace jsou posuzovány při předložení dílčích projektů partnerů IPRM, při jejich hodnocení řídicími orgány IPRM a při jejich monitorování.</p> <p>Rovné příležitosti pro muže a ženy i pro menšiny představují základní demokratickou zásadu,</p>

jejíž začlenění do všech politik se stává samozřejmostí.

Princip rovných příležitostí je podporován širokým okruhem aktivit, které lze charakterizovat jako pozitivní akce, např. tréninkové aktivity pro jedno pohlaví nebo menšinu, rovnost při zaměstnávání apod.

Udržitelný rozvoj:

Integrovaný plán rozvoje města Liberec navazuje svými strategickými cíli, opatřeními a aktivitami na Strategii udržitelného rozvoje České republiky tím, že akcentuje vytváření podmínek pro rozvoj kvalitní vzdělanostní, volnočasové a společenské infrastruktury založené na základních cílech zvyšujících konkurenceschopnost republiky, regionu a města Liberec v evropském a světovém kontextu. IPRM se zaměřuje i na revitalizaci brownfields, veřejných prostranství a zeleně s cílem zajistit jejich udržitelný rozvoj.

Udržitelný rozvoj je takový ekonomický růst, který uvádí v soulad hospodářský a společenský pokrok s plnohodnotným zachováním životního prostředí. IPRM je cíleně zaměřen na udržitelný rozvoj, čemuž odpovídá i nastavení strategie IPRM až na úroveň aktivit.

12. POPIS ZAPOJENÍ PARTNERŮ DO IPRM

Pro úspěšnou a bezproblémovou realizaci IPRM zvolilo město Liberec aktivní přístup k zapojení partnerů. Přístup je založen na spolupráci mezi partnery - územní samosprávy jako je Liberecký kraj a město Liberec a zástupci dalších institucí, subjektů umístěných v zóně Lidové sady a zástupci veřejnosti. Partnerství v rámci IPRM je budováno na základě zahrnujícím relevantní spektrum ekonomických, samosprávných, sociálních, vzdělávacích, kulturních, společenských a dalších subjektů. Tím se spolupráce rozšířila i na orgány a osoby, které nejsou přímou součástí implementačních struktur, aby bylo zajištěno, že se na konkrétním rozdělení prostředků budou podílet i případní příjemci.

Partnerství v přípravné fázi IPRM bylo založeno na několika dílčích stupních, přičemž v každém stupni byl dodržen základní přístup města vůči partnerům. Spolupráce probíhala především na úrovni:

- Jmenování členů Řídícího výboru a Pracovní skupiny IPRM,
- Jednání pracovních skupin a Řídícího výboru IPRM pro doporučení projektových námětů do IPRM,
- Připomínkování analytické části IPRM,
- Semináře pro veřejnost a zastupitele města
- Sběru projektových námětů,
- Informování veřejnosti prostřednictvím webových stránek a tiskových zpráv
- Veřejného projednávání IPRM,
- Prezentace IPRM v Radě a Zastupitelstvu města Liberec.

B. FINANČNÍ ČÁST ZPRÁVY



Investice do vaší budoucnosti
Spolufinancováno Evropskou unií
z Evropského fondu pro regionální rozvoj

13. PLNĚNÍ FINANČNÍHO PLÁNU IPRM

Celková suma podaných žádostí o platbu dílčích projektů za monitorované období:		0
V případě odchylky od finančního harmonogramu uveďte zdůvodnění: Za monitorované období (19.6.2009 - 31.12.2009) nebyly podány žádné žádosti o platbu dílčích projektů.		
Celková suma proplacených žádostí o platbu dílčích projektů za monitorované období:		0
Za monitorované období (19.6.2009 - 31.12.2009) nebyly proplaceny žádné žádosti o platbu dílčích projektů. V roce 2009 tedy nedošlo k žádnému čerpání finančních prostředků alokovaných pro tento rok. Alokace pro rok 2009 bude převedena v rámci žádosti o změnu Finančního plánu do dalších let.		

C. ČESTNÉ PROHLÁŠENÍ NOSITELE IPRM

Jako nositel IPRM v rámci ROP NUTS 2 Severovýchod prohlašuji, že:

všechny informace v předložené Roční zprávě o postupu realizace IPRM a přílohách jsou pravdivé a úplné a že jsem si vědom/a možných následků a sankcí, které vyplývají z uvedení nepravdivých nebo neúplných údajů;

IPRM je realizován v souladu se Smlouvou, pravidly ROP a souvisejícími právními předpisy ČR a EU;

při realizaci IPRM byla dodržena pravidla veřejné podpory a pravidla pro zadávání veřejných zakázek ROP, včetně zákona č. 137/2006 Sb., o veřejných zakázkách ve znění pozdějších předpisů;

IPRM je realizován v souladu s politikami EU v oblasti udržitelného rozvoje, ochrany životního prostředí a rovných příležitostí, včetně omezování nerovnosti a podporování rovnosti mezi ženami a muži;

Jméno a příjmení statutárního zástupce/oprávněné osoby:*	Ing. František Hruša
Funkce v organizaci:	Statutární zástupce primátora
Místo a datum:	Statutární město Liberec,
Podpis a razítko
Poznámky	

****) Pokud Roční zprávu o realizaci IPRM podepisuje oprávněná osoba, musí být jako příloha Roční zprávy o realizaci IPRM přiloženo pověření od statutárního zástupce nositele IPRM. V případě, že pověření bude platné pro celou dobu realizace IPRM, stačí ho doložit pouze v 1. Roční zprávě o realizaci IPRM.***

D. PŘÍLOHY ZPRÁVY

Příloha č.	Název přílohy:	Přiložen o: (Ano/Ne)
1	Pověření oprávněné osoby od statutárního zástupce k podpisu Roční zprávy o postupu realizace IPRM* (viz poznámka výše)	ano
2	Doklady prokazující plnění monitorovacích indikátorů (protokoly o předání a převzetí prací, protokoly o provedených zkouškách apod.)	ne
3	Aktualizovaný harmonogram IPRM s vyznačením a zdůvodněním změn (pouze pokud došlo ke změně)	ne