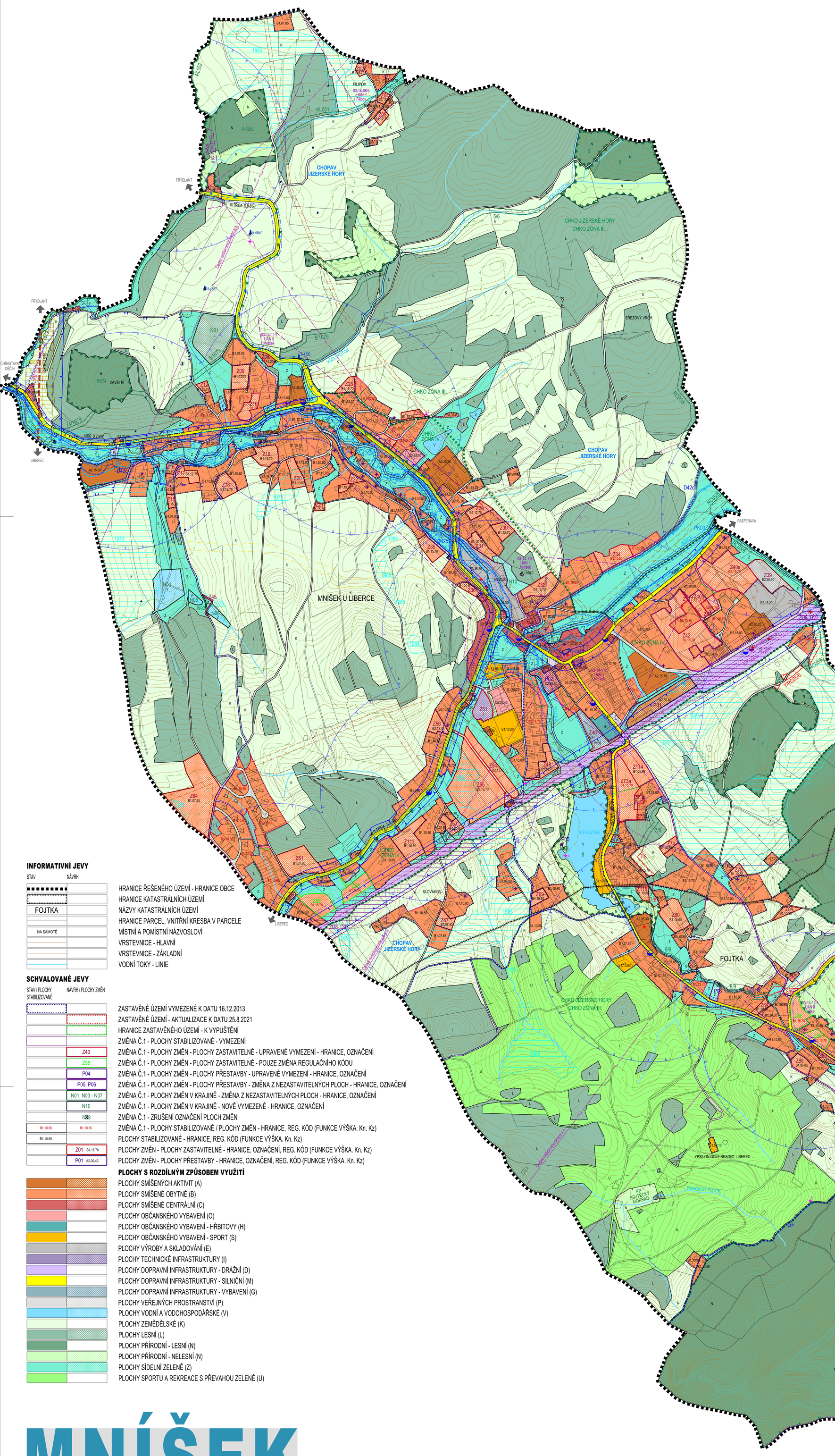

INFORMATIVNÍ JEVY

STAV / NÁVRH

- HRANICE ŘEŠENÉHO ÚZEMÍ - HRANICE OBCE
- HRANICE KATASTRÁLNÍCH ÚZEMÍ
- FOJTKA — NÁZVY KATASTRÁLNÍCH ÚZEMÍ
- HRANICE PARCEL, VNITŘNÍ KRESBA V PARCELE
- NA SAMOTĚ — MÍSTNÍ A POMÍSTNÍ NÁZVOSLOVÍ
- VRSTEVNICE - HLAVNÍ
- VRSTEVNICE - ZÁKLADNÍ
- VODNÍ TOKY - LINIE

SCHVALOVANÉ JEVY

STAV / PLOCHY STABILIZOVANÉ — NÁVRH / PLOCHY ZMĚN

- ZASTAVĚNÉ ÚZEMÍ VYMEZENÉ K DATU 16.12.2013
- ZASTAVĚNÉ ÚZEMÍ - AKTUALIZACE K DATU 25.8.2021
- HRANICE ZASTAVĚNÉHO ÚZEMÍ - K VYPUŠTĚNÍ
- ZMĚNA Č.1 - PLOCHY STABILIZOVANÉ - VYMEZENÍ
- Z40 — ZMĚNA Č.1 - PLOCHY ZMĚN - PLOCHY ZASTAVITELNÉ - UPRAVENÉ VYMEZENÍ - HRANICE, OZNAČENÍ
- Z58 — ZMĚNA Č.1 - PLOCHY ZMĚN - PLOCHY ZASTAVITELNÉ - POUZE ZMĚNA REGULAČNÍHO KÓDU
- P04 — ZMĚNA Č.1 - PLOCHY ZMĚN - PLOCHY PŘESTAVBY - UPRAVENÉ VYMEZENÍ - HRANICE, OZNAČENÍ
- P05, P06 — ZMĚNA Č.1 - PLOCHY ZMĚN - PLOCHY PŘESTAVBY - ZMĚNA Z NEZASTAVITELNÝCH PLOCH - HRANICE, OZNAČENÍ
- N01, N03 - N07 — ZMĚNA Č.1 - PLOCHY ZMĚN V KRAJINĚ - ZMĚNA Z NEZASTAVITELNÝCH PLOCH - HRANICE, OZNAČENÍ
- N10 — ZMĚNA Č.1 - PLOCHY ZMĚN V KRAJINĚ - NOVĚ VYMEZENÉ - HRANICE, OZNAČENÍ
- N08 — ZMĚNA Č.1 - ZRUŠENÍ OZNAČENÍ PLOCH ZMĚN
- B1.10.80 / B1.10.80 — ZMĚNA Č.1 - PLOCHY STABILIZOVANÉ / PLOCHY ZMĚN - HRANICE, REG. KÓD (FUNKCE VÝŠKA. Kn. Kz)
- B1.10.80 — PLOCHY STABILIZOVANÉ - HRANICE, REG. KÓD (FUNKCE VÝŠKA. Kn. Kz)
- Z01 B1.15.70 — PLOCHY ZMĚN - PLOCHY ZASTAVITELNÉ - HRANICE, OZNAČENÍ, REG. KÓD (FUNKCE VÝŠKA. Kn. Kz)
- P01 A2.30.40 — PLOCHY ZMĚN - PLOCHY PŘESTAVBY - HRANICE, OZNAČENÍ, REG. KÓD (FUNKCE VÝŠKA. Kn. Kz)

PLOCHY S ROZDÍLNÝM ZPŮSOBEM VYUŽITÍ

- PLOCHY SMÍŠENÝCH AKTIVIT (A)
- PLOCHY SMÍŠENÉ OBYTNÉ (B)
- PLOCHY SMÍŠENÉ CENTRÁLNÍ (C)
- PLOCHY OBČANSKÉHO VYBAVENÍ (O)
- PLOCHY OBČANSKÉHO VYBAVENÍ - HŘBITOVY (H)
- PLOCHY OBČANSKÉHO VYBAVENÍ - SPORT (S)
- PLOCHY VÝROBY A SKLADOVÁNÍ (E)
- PLOCHY TECHNICKÉ INFRASTRUKTURY (I)
- PLOCHY DOPRAVNÍ INFRASTRUKTURY - DRÁŽNÍ (D)
- PLOCHY DOPRAVNÍ INFRASTRUKTURY - SILNIČNÍ (M)
- PLOCHY DOPRAVNÍ INFRASTRUKTURY - VYBAVENÍ (G)
- PLOCHY VEŘEJNÝCH PROSTRANSTVÍ (P)
- PLOCHY VODNÍ A VODOHOSPODÁŘSKÉ (V)
- PLOCHY ZEMĚDĚLSKÉ (K)
- PLOCHY LESNÍ (L)
- PLOCHY PŘÍRODNÍ - LESNÍ (N)
- PLOCHY PŘÍRODNÍ - NELESNÍ (N)
- PLOCHY SÍDELNÍ ZELENĚ (Z)
- PLOCHY SPORTU A REKREACE S PŘEVAHOU ZELENĚ (U)

SCHVALOVANÉ JEVY

STAV / NÁVRH

KULTURNÍ HODNOTY

- ARCHITEKTONICKY CENNÉ STAVBY
- ZMĚNA Č.1 - ARCHITEKTONICKY CENNÉ STAVBY - NÁVRH NA DOPLNĚNÍ

DOPRAVNÍ INFRASTRUKTURA

- KORIDOR PRO OPTIMALIZACI ŽELEZNIČNÍ TRATI
- ŽD8_D27 — ZMĚNA Č.1 - KORIDOR PRO OPTIMALIZACI ŽELEZNIČNÍ TRATI - JEN ZMĚNA OZNAČENÍ
- ŽELEZNIČNÍ TRAŤ - OSA KOLEJE
- ŽELEZNIČNÍ ZASTÁVKA
- KORIDOR PRO PŘELOŽKU SILNICE I/13
- D08B — ZMĚNA Č.1 - KORIDOR PRO PŘELOŽKU SILNICE I/13 - JEN ZMĚNA OZNAČENÍ
- SILNICE I.TŘÍDY - MOSTNÍ ÚSEK - OSA
- III. TŘÍDA S7,5/60 / I/13 S11,5/70 — KATEGORIZACE SILNIC
- P10 / P100 — VEŘEJNÁ PARKOVIŠTĚ - KAPACITA
- AUTOBUSOVÉ ZASTÁVKY
- D42c — MULTIFUNKČNÍ TURISTICKÝ KORIDOR NOVÁ HŘEBENOVKA - CYKLOTRASA (C)
- OSTATNÍ CYKLOTRASY
- TURISTICKÉ TRASY
- ZMĚNA Č.1 - TURISTICKÉ TRASY
- ÚZEMÍ POTENCIÁLNĚ OHROŽENÉ NADMĚRNÝM HLUKEM Z DOPRAVY - HLUKOVÁ IZOFONA
- DOCHÁZKOVÁ IZOCHRONA BUS - 400m / 5 min
- DOCHÁZKOVÁ IZOCHRONA VLAK - 800m / 10 min

VYBRANÉ LIMITY VYUŽITÍ ÚZEMÍ

STAV / NÁVRH

DOPRAVNÍ INFRASTRUKTURA

- OP SILNIC I. - III. TŘÍDY
- OP ŽELEZNIČNÍ DRÁHY

TECHNICKÁ INFRASTRUKTURA - VODNÍ HOSPODÁŘSTVÍ

- OP VODNÍCH ZDROJŮ I. STUPNĚ
- OP VODNÍCH ZDROJŮ II. STUPNĚ

TECHNICKÁ INFRASTRUKTURA - ENERGETIKA, SPOJE

- OP NADZEMNÍHO VEDENÍ ELEKTRICKÉ ENERGIE VVN, VN, TRAFOSTANIC A MVE
- BEZPEČNOSTNÍ PÁSMO VTL PLYNOVODU
- OP ELEKTRONICKÝCH KOMUNIKAČNÍCH ZAŘÍZENÍ A SPOJŮ
- RADIORELÉOVÉ A MIKROVLNNÉ SPOJE

KULTURNÍ HODNOTY A PAMÁTKOVÁ PÉČE

- 5-4388 — NEMOVITÉ KULTURNÍ PAMÁTKY
- 03-14-11/1 UAN II — ÚZEMÍ S ARCHEOLOGICKÝMI NÁLEZY II. STUPNĚ

BEZPEČNOST

- ÚZEMÍ OHROŽENÉ ZVLÁŠTNÍ POVODNÍ POD VODNÍM DÍLEM

HYDROLOGIE A KLIMATOLOGIE

- CHOPAV — CHOPAV JIZERSKÉ HORY
- STANOVENÉ ZÁPLAVOVÉ ÚZEMÍ
- AKTIVNÍ ZÓNA ZÁPLAVOVÉHO ÚZEMÍ

PŮDNÍ FOND

- VZDÁLENOST 50m OD OKRAJE LESA
- 1985 — MELIOROVANÉ POZEMKY DRENÁŽNÍM ODVODNĚNÍM, RECIPIENTY, ROK VÝSTAVBY

OCHRANA PŘÍRODY A KRAJINY

- CHKO — CHKO JIZERSKÉ HORY - HRANICE
- CHKO ZÓNA II. — CHKO JIZERSKÉ HORY - HRANICE ZÓN ODSTUPŇOVANÉ OCHRANY PŘÍRODY
- NATURA 2000 - EVROPSKY VÝZNAMNÁ LOKALITA
- PP FOJTECKÝ MOKŘAD — PŘÍRODNÍ PAMÁTKA
- OP PŘÍRODNÍ PAMÁTKY

CELÉ SPRÁVNÍ ÚZEMÍ OBCE JE V ZÁJMOVÉM ÚZEMÍ MO ČR

SCHVALOVANÉ JEVY

STAV / NÁVRH

OCHRANA PŘÍRODY A KRAJINY

- RC05 část — ÚSES - BIOCENTRUM REGIONÁLNÍHO VÝZNAMU
- 6 — ÚSES - BIOCENTRUM MÍSTNÍHO VÝZNAMU
- K19H — ÚSES - BIOKORIDOR NADREGIONÁLNÍHO VÝZNAMU
- 4/L051 — ÚSES - BIOKORIDOR MÍSTNÍHO VÝZNAMU
- 7/8 — ÚSES - BIOKORIDOR MÍSTNÍHO VÝZNAMU K ZALOŽENÍ
- VÝZNAMNÝ VYHLÍDKOVÝ BOD JAKO ZÁKLADNÍ MÍSTO DŮLEŽITÉHO POHLEDU

SNIŽOVÁNÍ OHROŽENÍ ÚZEMÍ POVODNĚMI

- PK03 — JEŘICE - KORIDOR PRO UMÍSTĚNÍ STAVEB A OPATŘENÍ PRO SNIŽOVÁNÍ OHROŽENÍ ÚZEMÍ POVODNĚMI

MNÍŠEK

ÚZEMNÍ PLÁN

ZMĚNA Č.1 - ODŮVODNĚNÍ

VÝKRES

KOORDINAČNÍ VÝKRES

ČÍSLO VÝKRESU: 5
Č.ZAKÁZKY ZHOTOVITELE: 009/2021
OBJEDNATELE: 000/0000
DATUM: 01/2022
MĚŘÍTKO: 1 : 5 000

ZHOTOVITEL
SAUL
SDRUŽENÍ ARCHITEKTŮ URBANISTŮ LIBEREC
VEDOUCÍ PROJEKTANT
ING.ARCH.J.PLAŠIL
ZODPOVĚDNÝ PROJEKTANT
ING. O.LUBOJACKÝ

OBJEDNATEL
OBEC MNÍŠEK
OLDŘICHOVSKÁ 185
463 31 CHRASTAVA

SEVERKA

5a

Mapový podklad (digitální katastrální mapa - DGKM 5000) je užitím a zpřístupněním pouze pro potřeby územního plánu.