B4

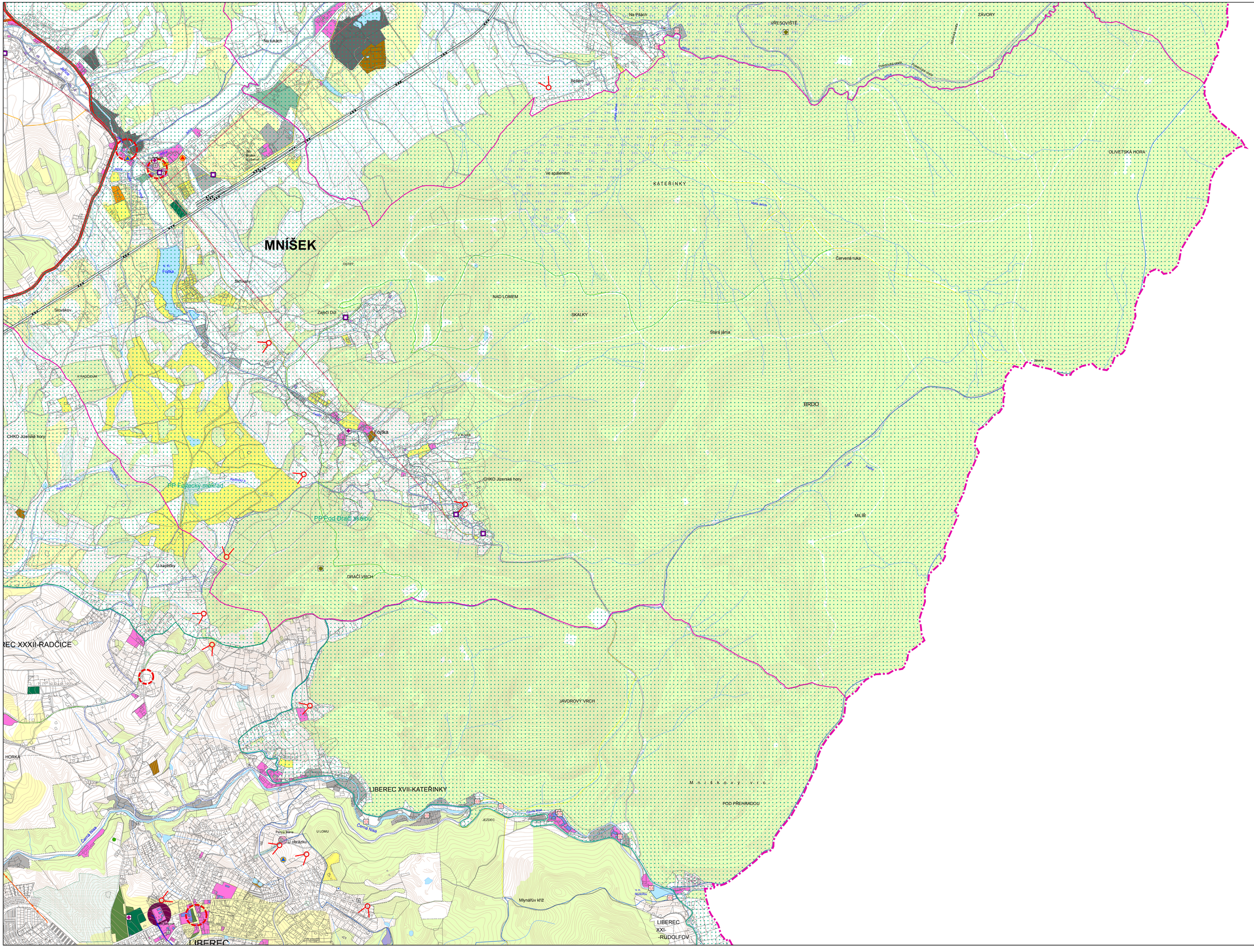
MNÍŠEK
Na lukách
Na Plácru
VŘESOVIŠTĚ
ZÁVORY
Bělem
Ve spáleném
KATEŘINKY
"OLIVETSKÁ HORA"
Červená ruka
NAD LOMEM
SKALKY
Stará jáma
Skřivany
Slovákov
Zaječí Důl
KRADCEGM
BRDO
Fojtka
CHKO Jizerské hory
PP Fojtecký mokřad
PP Pod Dračí skálou
MILÍŘ
Lukaplíkův
DRAČÍ VRCH
REC XXXII-RADČICE
JAVDROVÝ VRCH
HORKÁ
LIBEREC XVII-KATEŘINKY
Mnišekový vrch
POD PŘEHRADOU
JEZDEC
U LOMU
U obrázku
Panna Maria
Mlynářův kříž
LIBEREC XXI-RUDOLFOV
LIBEREC