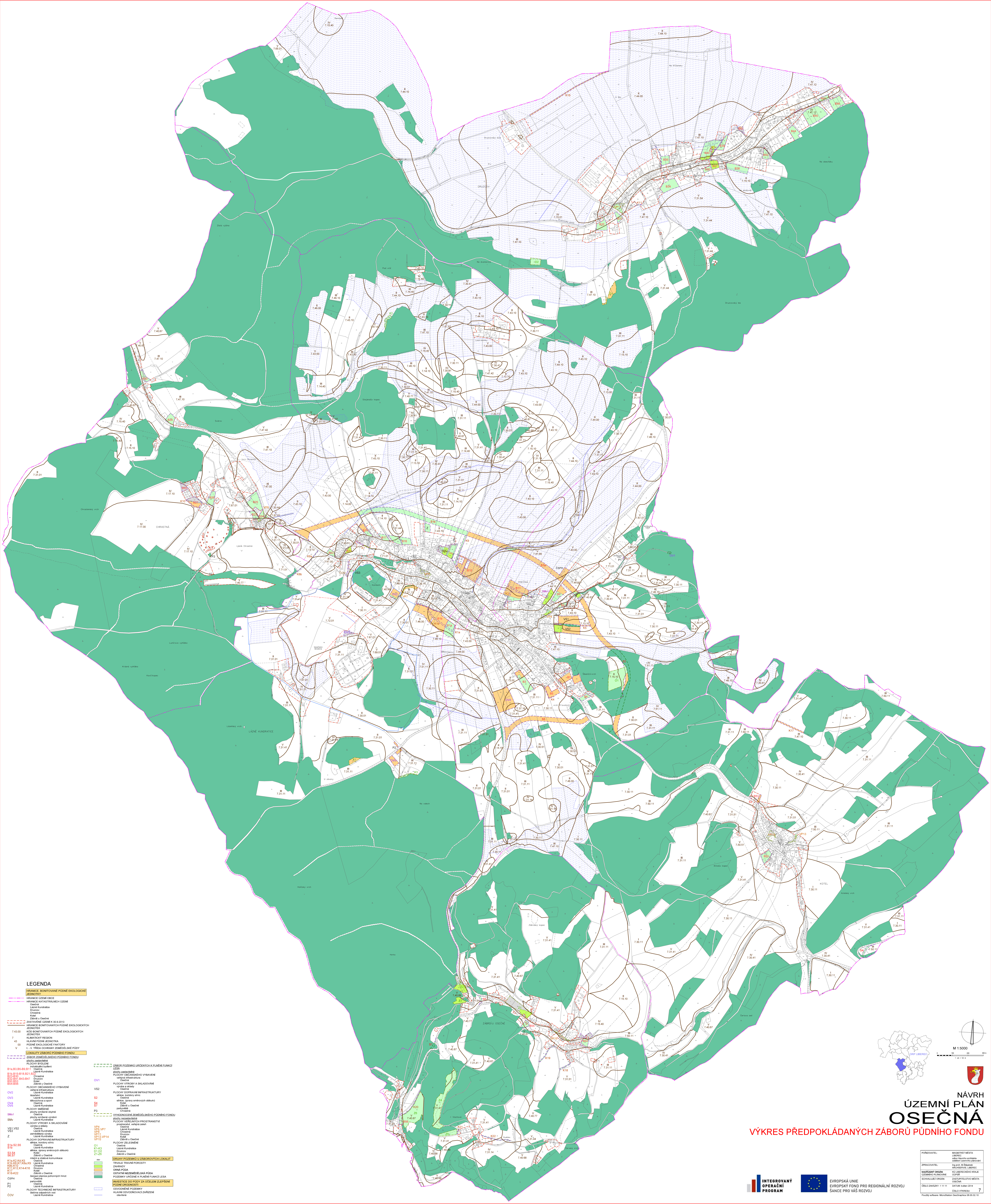

LEGENDA

HRANICE, BONITOVANÉ PŮDNĚ EKOLOGICKÉ JEDNOTKY

- HRANICE ÚZEMÍ OBCE
- HRANICE KATASTRÁLNÍCH ÚZEMÍ
  - Osečná
  - Lázně Kundratice
  - Druzcov
  - Chrastná
  - Kotel
  - Zábrdí u Osečné
- ZASTAVĚNÉ ÚZEMÍ K 30.9.2013
- HRANICE BONITOVANÝCH PŮDNĚ EKOLOGICKÝCH JEDNOTEK
- 7.43.00 KÓD BONITOVANÝCH PŮDNĚ EKOLOGICKÝCH JEDNOTEK
- 7 KLIMATICKÝ REGION
- 43 HLAVNÍ PŮDNÍ JEDNOTKA
- 00 PŮDNĚ EKOLOGICKÉ FAKTORY
- V I. - V. TŘÍDA OCHRANY ZEMĚDĚLSKÉ PŮDY

LOKALITY ZÁBORŮ PŮDNÍHO FONDU

ZÁBOR ZEMĚDĚLSKÉHO PŮDNÍHO FONDU

plochy zastavitelné

PLOCHY BYDLENÍ

individuální bydlení

- B1a,B3,B5-B9,B11 — Osečná
- B1b,B15-B18,B21,B22 — Lázně Kundratice
- B23-B30 — Chrastná
- B32-B41,B43-B47 — Druzcov
- B50,B53 — Kotel
- B54-B56 — Zábrdí u Osečné

PLOCHY OBČANSKÉHO VYBAVENÍ

veřejná infrastruktura

- OV2 — Lázně Kundratice

lázeňství

- OV3 — Lázně Kundratice

tělovýchova a sport

- OV4 — Osečná
- OV5 — Lázně Kundratice

PLOCHY SMÍŠENÉ

plochy smíšené obytné

- SMo1 — Osečná

plochy smíšené výrobní

- SMv — Lázně Kundratice

PLOCHY VÝROBY A SKLADOVÁNÍ

výroba a sklady

- VS1,VS2 — Osečná
- VS3 — Lázně Kundratice

zemědělská výroba

- Z — Lázně Kundratice

PLOCHY DOPRAVNÍ INFRASTRUKTURY

silnice, koridory silnic

- S1a,S2,S5 — Osečná
- S1b — Lázně Kundratice

silnice, úpravy směrových oblouků

- S3,S4 — Kotel
- S6,S7 — Zábrdí u Osečné

místní a účelové komunikace

- K1a,K2,K4,K5 — Osečná
- K1b,K6,K7,K8a,K9 — Lázně Kundratice
- K8b,K10 — Chrastná
- K11,K12,K14-K16 — Druzcov
- K17 — Kotel
- K18-K22 — Zábrdí u Osečné

čerpací stanice pohonných hmot

- ČSPH — Osečná

parkoviště

- P1 — Osečná
- P2 — Lázně Kundratice

PLOCHY TECHNICKÉ INFRASTRUKTURY

čistírna odpadních vod

- ČOV — Lázně Kundratice

ZÁBOR POZEMKŮ URČENÝCH K PLNĚNÍ FUNKCÍ LESA

plochy zastavitelné

PLOCHY OBČANSKÉHO VYBAVENÍ

veřejná infrastruktura

- OV1 — Osečná

PLOCHY VÝROBY A SKLADOVÁNÍ

výroba a sklady

- VS2 — Osečná

PLOCHY DOPRAVNÍ INFRASTRUKTURY

silnice, koridory silnic

- S2 — Osečná

silnice, úpravy směrových oblouků

- S4 — Kotel
- S7 — Zábrdí u Osečné

parkoviště

- P3 — Chrastná

VYHODNOCENÍ ZEMĚDĚLSKÉHO PŮDNÍHO FONDU

plochy nezastavitelné

PLOCHY VEŘEJNÝCH PROSTRANSTVÍ

prostranství, veřejná zeleň

- VP4 — Osečná
- VP6,VP7 — Lázně Kundratice
- VP8 — Chrastná
- VP11 — Druzcov
- VP13,VP14 — Kotel
- VP15 — Zábrdí u Osečné

PLOCHY ZELESNĚNÍ

- O1 — Osečná
- K1-K3 — Lázně Kundratice
- D1,D2 — Druzcov
- Z1-Z6 — Zábrdí u Osečné

DRUHY POZEMKŮ U ZÁBOROVÝCH LOKALIT

stav

- TRVALE TRAVNÍ POROSTY
- ZAHRADY
- ORNÁ PŮDA
- OSTATNÍ NEZEMĚDĚLSKÁ PŮDA
- POZEMKY URČENÉ K PLNĚNÍ FUNKCÍ LESA

INVESTICE DO PŮDY ZA ÚČELEM ZLEPŠENÍ PŮDNÍ ÚRODNOSTI

- ODVODNĚNÉ POZEMKY
- HLAVNÍ ODVODŇOVACÍ ZAŘÍZENÍ
  - otevřené

NÁVRH

ÚZEMNÍ PLÁN OSEČNÁ

VÝKRES PŘEDPOKLÁDANÝCH ZÁBORŮ PŮDNÍHO FONDU

POŘIZOVATEL:	MAGISTRÁT MĚSTA LIBEREC, odbor hlavního architekta, oddělení územního plánování
ZPRACOVATEL:	Ing.arch. M.Štěpánek, ARCHSERVIS, LIBEREC
NADŘÍZENÝ ORGÁN ÚZEMNÍHO PLÁNOVÁNÍ:	KÚ LIBERECKÉHO KRAJE OÚPSŘ
SCHVALUJÍCÍ ORGÁN:	ZASTUPITELSTVO MĚSTA OSEČNÁ
ČÍSLO ZAKÁZKY: 1 11 11	DATUM: květen 2014
	ČÍSLO VÝKRESU 7

INTEGROVANÝ OPERAČNÍ PROGRAM
EVROPSKÁ UNIE
EVROPSKÝ FOND PRO REGIONÁLNÍ ROZVOJ
ŠANCE PRO VÁŠ ROZVOJ
Použitý software: MicroStation GeoGraphics 08.05.02.10