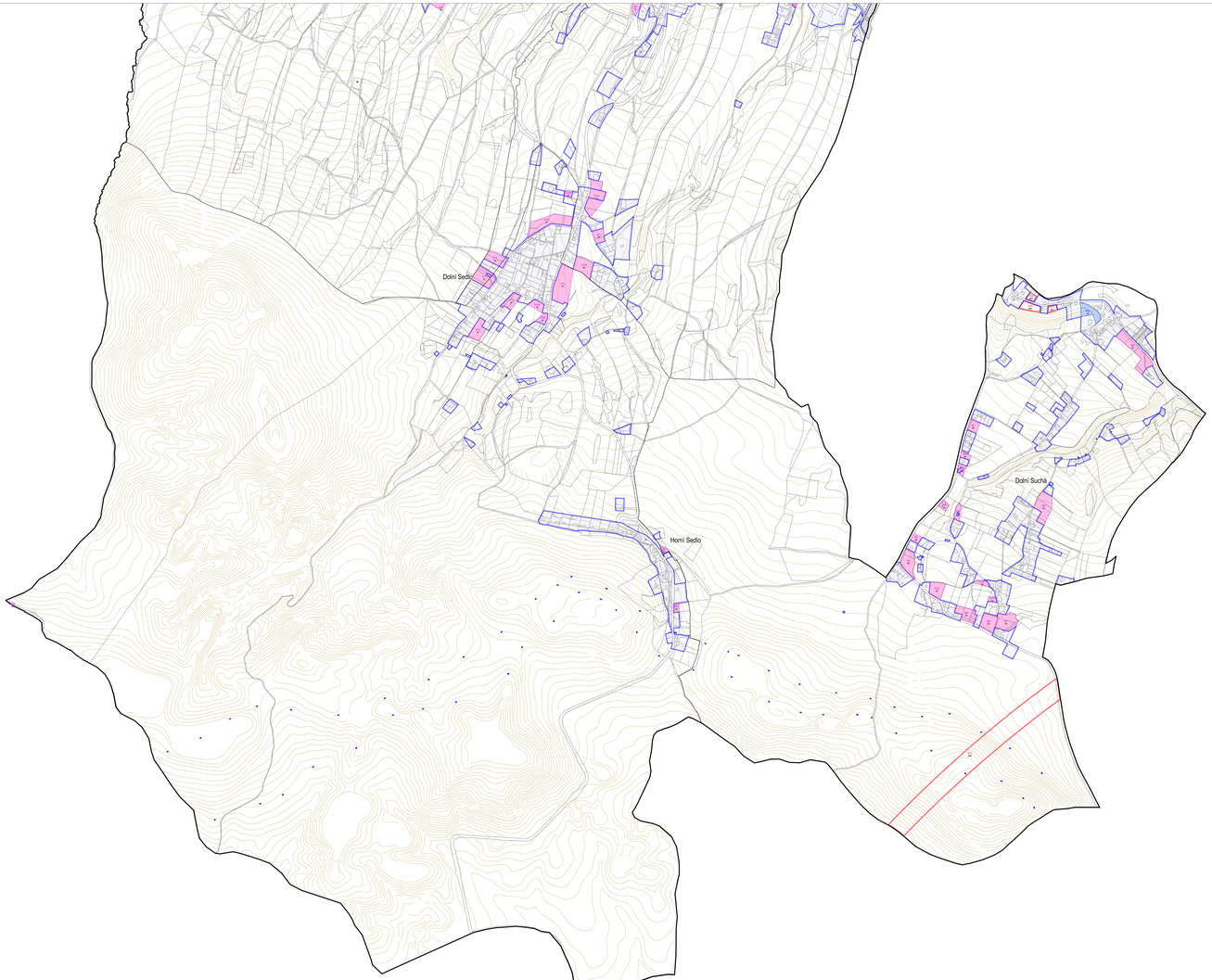

JEVY INFORMATIVNÍ

PRVKY MAPOVÉHO DÍLA

- hranice řešeného území
- hranice katastrálního území

Louže hlavní vodní tok

katastrální mapa

JEVY ZÁVAZNÉ / SCHVÁLOVANÉ

STRUKTURA ÚZEMÍ

- zastavěné území (vymezeno v souladu s § 58 SZ ke dni 11. 11. 2019)

OZNAČENÍ PLOCH A KORIDORŮ ZMĚN A ÚZEMNÍCH REZERV

FUNKČNÍ VYUŽITÍ	NÁZEV	NÁZEV
	P	plocha přestavby
	Z	plocha zastavitelná
	K	plocha změny v krajině
	S	koridor změn
	R	plocha / koridor územní rezervy

PLOCHY S PODMÍNKOU PŘEDCHOZÍHO PROVĚŘENÍ

- plocha s podmínkou zpracování územní studie

ZÁZNAM O ÚČINNOSTI

ZÁZNAM STRANA NA ORIGINÁL STRAT ÚZEMNÍ PLÁN VYDÁL

Zastupitelstvo města Hrádek nad Nisou

DATUM NABYTÍ ÚČINNOSTI ÚZEMNÍHO PLÁNU

jméno a příjmení, funkce a úřední podpis oprávněné úřadu

Ing. Darka Machová, referent odboru stavebního a životního prostředí, Městský úřad Hrádek nad Nisou

razítko (případně jméno a funkce a úřední podpis úřadu pověřeného výkonem přenesené působnosti)

SCHÉMA VÝKRESU

0 50 100 200 500 m

ÚZEMNÍ PLÁN HRÁDEK NAD NISOU

NÁZEV VÝKRESU

VÝKRES ZÁKLADNÍHO ČLENĚNÍ ÚZEMÍ

I.1.

ZADAVATEL

Město Hrádek nad Nisou, Horní nám. 72, 463 34 Hrádek nad Nisou

POŘIZOVATEL

Městský úřad Hrádek nad Nisou, Odbor výstavby a životní prostředí, Horní nám. 72, 463 34 Hrádek nad Nisou

ZPRACOVATEL

Hadaway@PPF Czech Republic, spol. s r.o., Sokolovská 100/54, 186 00 Praha 8

HLAVNÍ INŽENÝR PROJEKTU

Ing. arch. Mgr. Monika Bednárová, autorizovaná architekt ČKAI č. 02 156

SPOLUPRACUJÍCÍ OSY

Ing. arch. Mgr. Monika Bednárová, RNDr. Milan Dvořáček, Ing. Jan Čihář, Jakub Hk, Mgr. Lukáš Hasaj,

Ing. Lukáš Valeš, Mgr. Simona Martounová, Ing. Pavlína Kaňka, Ing. Václav Dlouhý, Ing. Daniela Kučerová

Datum: 2020 1 : 5000