ZMĚNA Č. 2 ÚP JABLONNÉ V PODJEŠTĚDÍ

1 | VÝKRES ZÁKLADNÍHO ČLENĚNÍ ÚZEMÍ

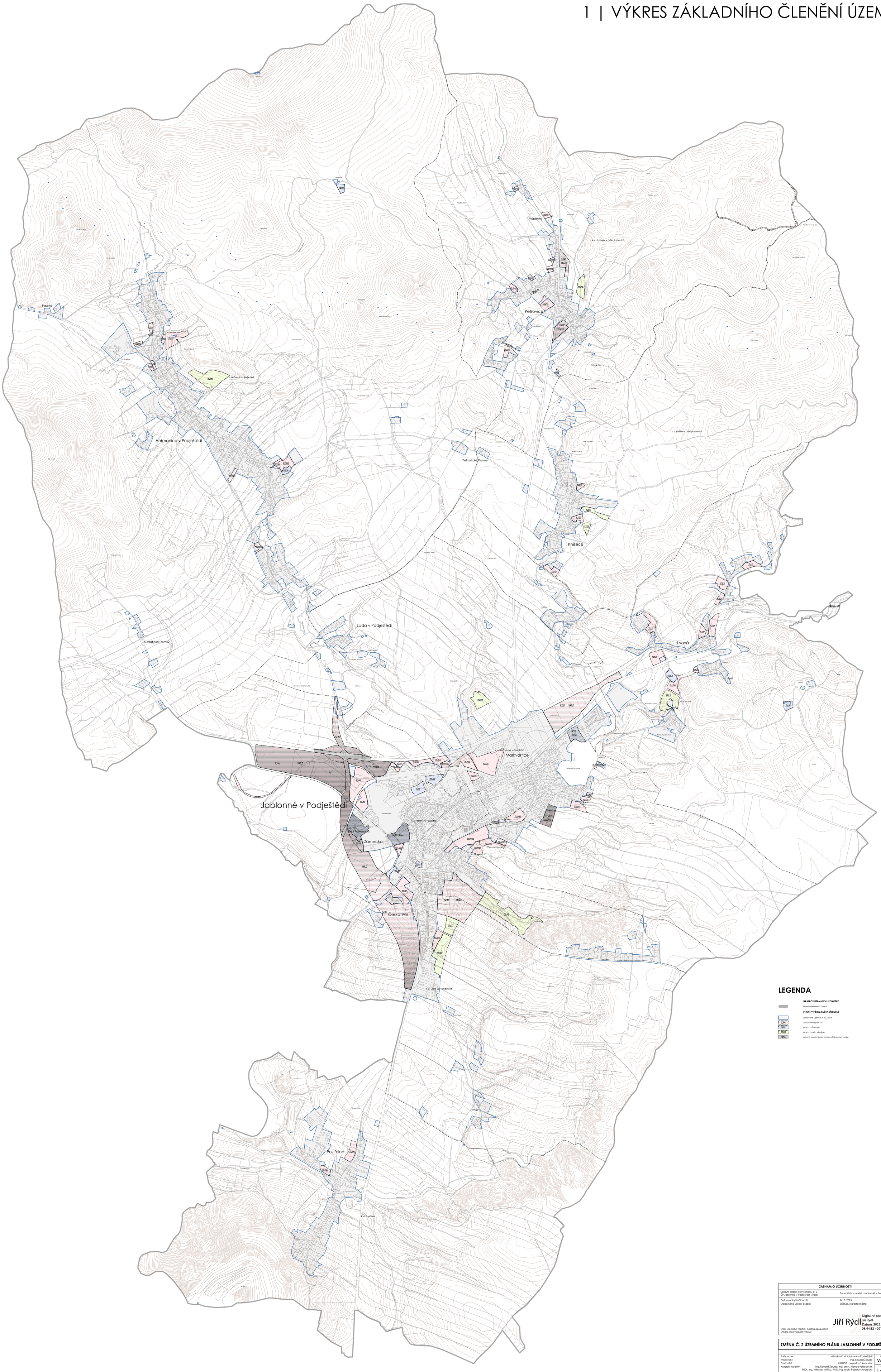

LEGENDA

HRANICE ÚZEMNÍCH JEDNOTEK

- hranice řešeného území

PLOCHY ZÁKLADNÍHO ČLENĚNÍ

- zastavěné území k 4. 12. 2023
- zastavitelná plocha
- plocha přestavby
- plocha změn v krajině
- plocha s podmínkou zpracování územní studie

ZÁZNAM O ÚČINNOSTI

Správní orgán, který změnu Č. 2 ÚP Jablonné v Podještědí vydal:	Zastupitelstvo města Jablonné v Podještědí
Datum nabytí účinnosti:	26. 7. 2025
Oprávněná úřední osoba:	Jiří Rýdl, starosta města

Otisk úředního razítka, podpis oprávněné úřední osoby pořizovatele:

Jiří Rýdl

Digitálně podepsal Jiří Rýdl
Datum: 2025.08.19 08:44:32 +02'00'

ZMĚNA Č. 2 ÚZEMNÍHO PLÁNU JABLONNÉ V PODJEŠTĚDÍ

Pořizovatel:	Městský úřad Jablonné v Podještědí	datum
Projektant:	Ing. Eduard Žaluda	V/2025
Zhotovitel:	ŽALUDA, projektová kancelář	měřítko
Autorský kolektiv:	Ing. Eduard Žaluda, Ing. arch. Alena Svobodová, RNDr. Ing. Miroslav Vrtiška, Ph.D., Ing. arch. Rostislav Aubrecht, Mgr. Michal Bobr	1 : 5000
VÝKRES ZÁKLADNÍHO ČLENĚNÍ ÚZEMÍ	paré	výkres č. 1