ZMĚNA Č. 2 ÚP JABLONNÉ V PODJEŠTĚDÍ

2 | HLAVNÍ VÝKRES

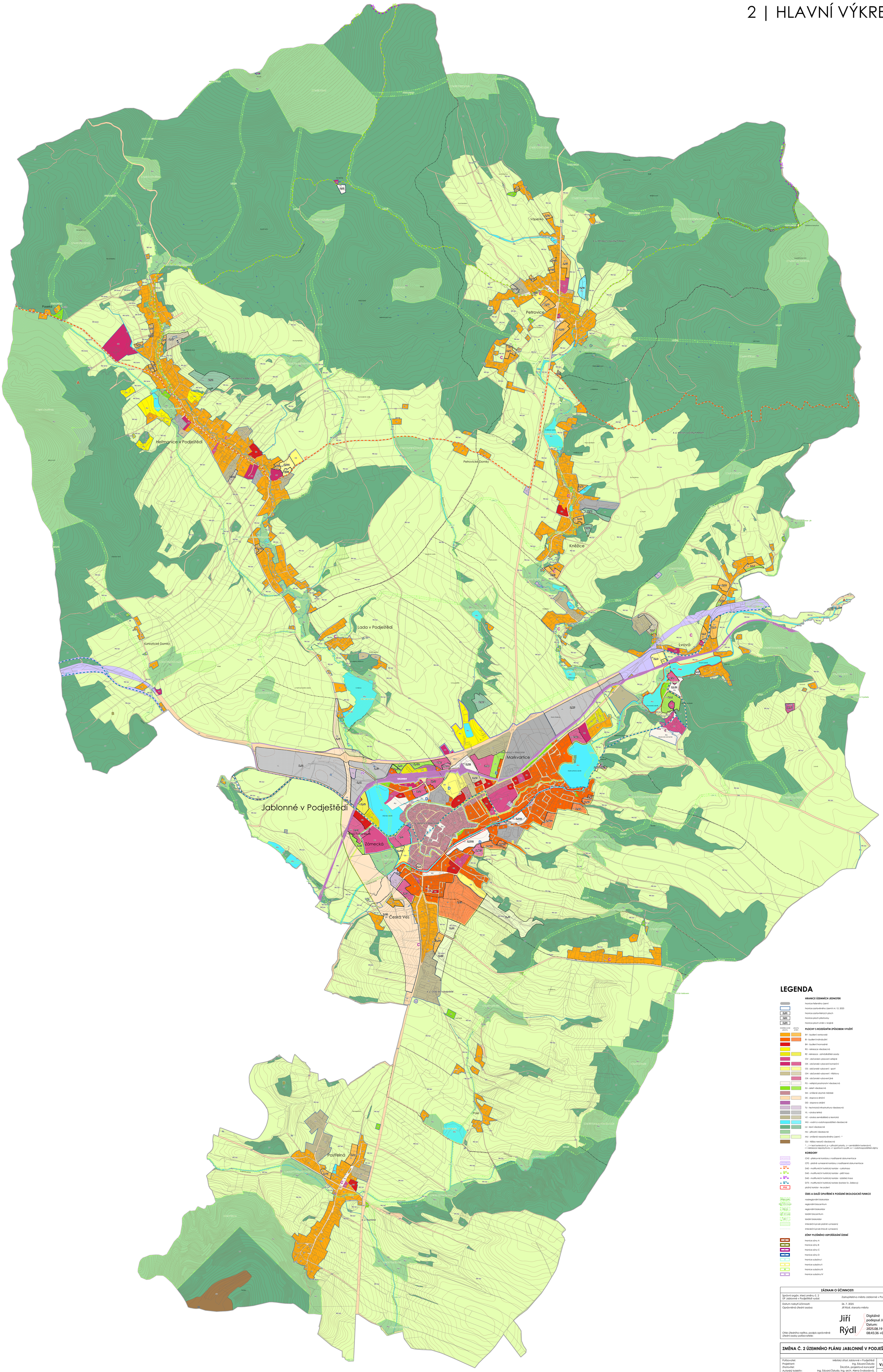

LEGENDA

HRANICE ÚZEMNÍCH JEDNOTEK

- hranice řešeného území
- hranice zastavěného území k 4. 12. 2023
- hranice zastavitelných ploch
- hranice ploch přestavby
- hranice ploch změn v krajině

PLOCHY S ROZDÍLNÝM ZPŮSOBEM VYUŽITÍ

(stabilizované plochy / plochy změn)

- BV - bydlení venkovské
- BI - bydlení individuální
- BH - bydlení hromadné
- RU - rekreace všeobecná
- RZ - rekreace - zahrádkářské osady
- OV - občanské vybavení veřejné
- OK - občanské vybavení komerční
- OS - občanské vybavení - sport
- OH - občanské vybavení - hřbitovy
- OX - občanské vybavení jiné
- PU - veřejná prostranství všeobecná
- ZU - zeleň všeobecná
- SM - smíšené obytné městské
- DS - doprava silniční
- DD - doprava drážní
- TU - technická infrastruktura všeobecná
- VL - výroba lehká
- VZ - výroba zemědělská a lesnická
- WU - vodní a vodohospodářské všeobecné
- LU - lesní všeobecné
- NU - přírodní všeobecné
- MU - smíšené nezastavěného území - *
- GU - těžba nerostů všeobecná

* ...i = lesní extenzivní, p = přírodní priority, z = zemědělství extenzivní, r = rekreace nepodpůrová, s = sportovní využití, w = vodohospodářské zájmy

KORIDORY

- CNZ - překrývné koridory z nadřazené dokumentace
- CPZ - plošně vymezené koridory z nadřazené dokumentace
- D42 - multifunkční turistický koridor - cyklotrasa
- D42 - multifunkční turistický koridor - pěší trasa
- D42 - multifunkční turistický koridor - lyžařská trasa
- D73 - multifunkční turistický koridor (koridor Sv. Zdislavy)
- P12 - plošný koridor - ke zrušení

ÚSES A DALŠÍ OPATŘENÍ K POSÍLENÍ EKOLOGICKÉ FUNKCE

- NRBK K 145 - nadregionální biokoridor
- RBC 1274 Hvězda - regionální biocentrum
- R RBK 05 - regionální biokoridor
- LBC 181 Lada - lokální biocentrum
- LBK 17 - lokální biokoridor
- interakční prvek plošně vymezený
- interakční prvek liniově vymezený

ZÓNY PLOŠNÉHO USPOŘÁDÁNÍ ÚZEMÍ

- hranice zóny A
- hranice zóny B
- hranice zóny C
- hranice zóny D
- hranice subzóny I
- hranice subzóny II
- hranice subzóny III
- hranice subzóny IV

ZÁZNAM O ÚČINNOSTI

Správní orgán, který změnu Č. 2 ÚP Jablonné v Podještědí vydal:	Zastupitelstvo města Jablonné v Podještědí
Datum nabytí účinnosti:	26. 7. 2025
Oprávněná úřední osoba:	Jiří Rýdl, starosta města
Otisk úředního razítka, podpis oprávněné úřední osoby pořizovatele:	Jiří Rýdl — Digitálně podepsal Jiří Rýdl, Datum: 2025.08.19 08:45:36 +02'00'

ZMĚNA Č. 2 ÚZEMNÍHO PLÁNU JABLONNÉ V PODJEŠTĚDÍ

Pořizovatel:	Městský úřad Jablonné v Podještědí	datum: V/2025
Projektant:	Ing. Eduard Žaluda	
Zhotovitel:	ŽALUDA, projektová kancelář	měřítko: 1 : 5000
Autorský kolektiv:	Ing. Eduard Žaluda, Ing. arch. Alena Svobodová, RNDr. Ing. Miroslav Vrtiška, Ph.D., Ing. arch. Rostislav Aubrecht, Mgr. Michal Bobr	
HLAVNÍ VÝKRES	paré	výkres č.: 2