ZMĚNA Č. 2 ÚP JABLONNÉ V PODJEŠTĚDÍ

3 | VÝKRES VEŘEJNĚ PROSPĚŠNÝCH STAVEB, OPATŘENÍ A ASANACÍ

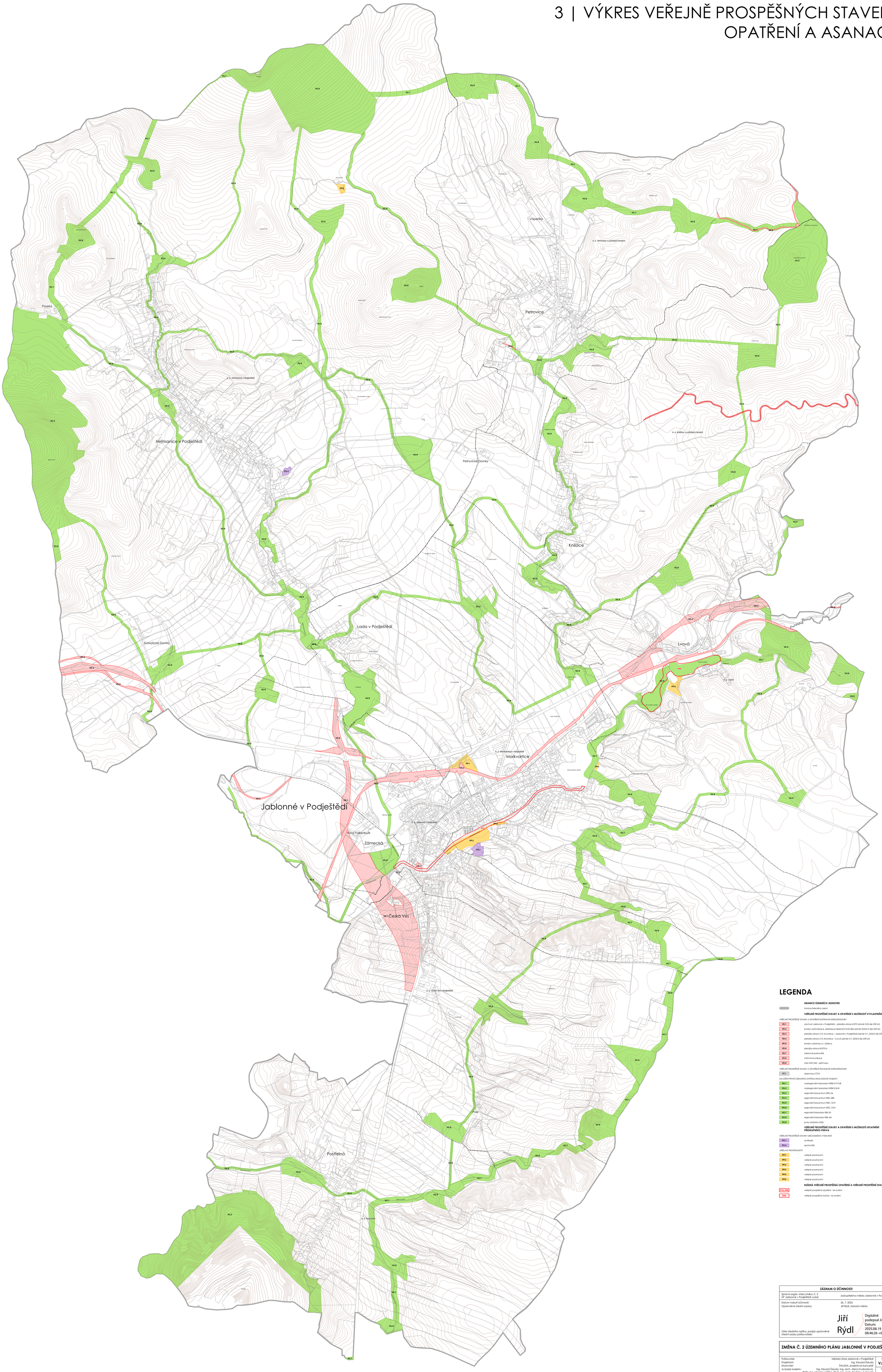

LEGENDA

HRANICE ÚZEMNÍCH JEDNOTEK

- hranice řešeného území

VEŘEJNĚ PROSPĚŠNÉ STAVBY A OPATŘENÍ S MOŽNOSTÍ VYVLASTNĚNÍ

VEŘEJNĚ PROSPĚŠNÉ STAVBY A OPATŘENÍ DOPRAVNÍ INFRASTRUKTURY

- VD.1 obchvat Jablonné v Podještědí – přeložka silnice II/270 (záměr D22 dle ZÚR LK)
- VD.2 koridor optimalizace, elektrizace železniční trati 086 (záměr D32/2-5 dle ZÚR LK)
- VD.3 přeložka silnice I/13, Kunratice – Jablonné v Podještědí (záměr S11_D03/2 dle ZÚR LK)
- VD.4 přeložka silnice I/13, Rynoltice – Lvová (záměr S11_D03/3 dle ZÚR LK)
- VD.5 koridor cyklotrasy sv. Zdislavy
- VD.6 přeložka silnice III/27014
- VD.7 odstavné parkoviště
- VD.8 místní komunikace
- VD.9 část MTK D42 - pěší trasa

VEŘEJNĚ PROSPĚŠNÉ STAVBY A OPATŘENÍ TECHNICKÉ INFRASTRUKTURY

- VT.1 zázemí pro ČOV

ZALOŽENÍ PRVKŮ ÚZEMNÍHO SYSTÉMU EKOLOGICKÉ STABILITY

- VU.1 nadregionální biokoridor NRBK.K19 MB
- VU.2 nadregionální biokoridor NRBK.K34 B
- VU.3 regionální biocentrum RBC.06
- VU.4 regionální biocentrum RBC.388
- VU.5 regionální biocentrum RBC.1273
- VU.6 regionální biocentrum RBC.1274
- VU.7 regionální biokoridor RBK.05
- VU.8 regionální biokoridor RBK.641
- VU.9 prvky lokálního ÚSES

VEŘEJNĚ PROSPĚŠNÉ STAVBY A OPATŘENÍ S MOŽNOSTÍ UPLATNĚNÍ PŘEDKUPNÍHO PRÁVA

VEŘEJNĚ PROSPĚŠNÉ STAVBY OBČANSKÉHO VYBAVENÍ

- PO.1 amfiteátr
- PO.2 sportoviště

VEŘEJNÁ PROSTRANSTVÍ

- PP.1 veřejné prostranství
- PP.2 veřejné prostranství
- PP.3 veřejné prostranství
- PP.4 veřejné prostranství
- PP.5 veřejné prostranství
- PP.6 veřejné prostranství

RUŠENÁ VEŘEJNĚ PROSPĚŠNÁ OPATŘENÍ A VEŘEJNĚ PROSPĚŠNÉ STAVBY

- P12, P46 veřejné prospěšná opatření - ke zrušení
- D42 veřejné prospěšná stavba - ke zrušení

ZÁZNAM O ÚČINNOSTI

Správní orgán, který změnu Č. 2 ÚP Jablonné v Podještědí vydal:	Zastupitelstvo města Jablonné v Podještědí
Datum nabytí účinnosti:	26. 7. 2025
Oprávněná úřední osoba:	Jiří Rýdl, starosta města
Otisk úředního razítka, podpis oprávněné úřední osoby pořizovatele:	Jiří Rýdl Digitálně podepsal Jiří Rýdl Datum: 2025.08.19 08:46:26 +02'00'

ZMĚNA Č. 2 ÚZEMNÍHO PLÁNU JABLONNÉ V PODJEŠTĚDÍ

Pořizovatel:	Městský úřad Jablonné v Podještědí	datum: V/2025
Projektant:	Ing. Eduard Žaluda	
Zhotovitel:	ŽALUDA, projektová kancelář	měřítko: 1 : 5000
Autorský kolektiv:	Ing. Eduard Žaluda, Ing. arch. Alena Svobodová, RNDr. Ing. Miroslav Vrtiška, Ph.D., Ing. arch. Rostislav Aubrecht, Mgr. Michal Babr	
VÝKRES VEŘEJNĚ PROSPĚŠNÝCH STAVEB, OPATŘENÍ A ASANACÍ	paré	výkres č.: 3