LIBEREC

ÚZEMNÍ PLÁN OBCE

1 : 10 000

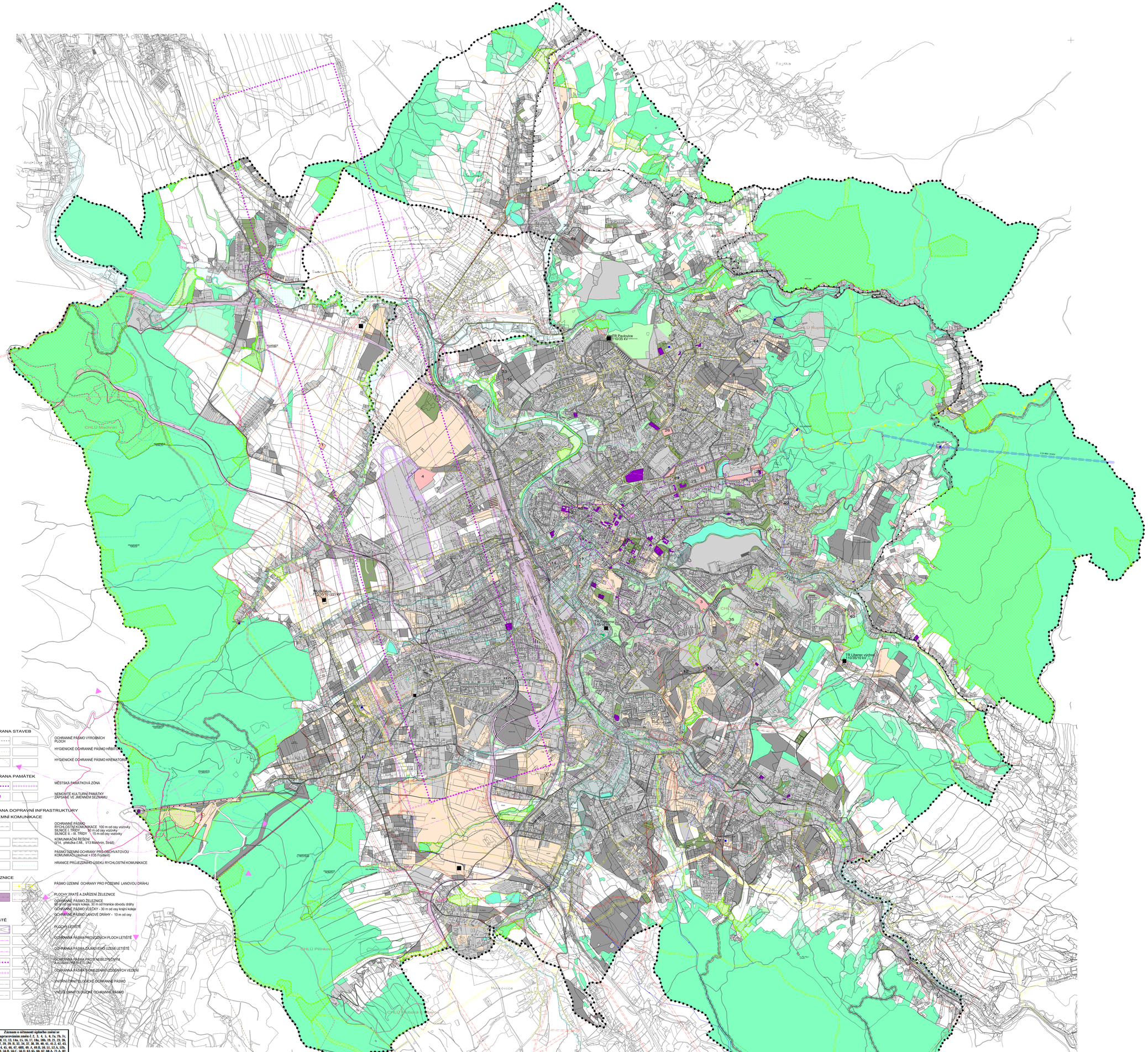

LEGENDA:

STAV | NÁVRH

- HRANICE ŘEŠENÉHO ÚZEMÍ
- PLOCHY ZASTAVĚNÉHO ÚZEMÍ S HRANICÍ ZASTAVĚNÉHO ÚZEMÍ K 31.10.2017
- PLOCHY ZASTAVITELNÉHO ÚZEMÍ S HRANICÍ ZASTAVITELNÉHO ÚZEMÍ
- SPRÁVNÍ ROZHODNUTÍ PŘEDANÉ K 30.10.2000
- PLOCHY URBANIZOVANÉ ZELENĚ
- PLOCHY KRAJINNÉ ZELENĚ
- KOMUNIKAČNÍ SÍŤ

OCHRANA LESA

- PLOCHY LESŮ ochranné pásmo lesa - 50 m

OCHRANA NEROSTNÝCH SUROVIN

- CHRÁNĚNÁ LOŽISKOVÁ ÚZEMÍ CHLU
- OCHRANNÉ PÁSMO LOMU
- DOBÝVACÍ PROSTOR
- SESUVNÉ ÚZEMÍ HORNÍ HANYCHOV - AKTIVNÍ

OCHRANA PŘÍRODY A KRAJINY - zák. č. 114/1992 Sb., o ochraně přírody a krajiny

- REGIONÁLNÍ BIOCENTRUM
- MÍSTNÍ BIOCENTRUM FUNKČNÍ
- MÍSTNÍ BIOCENTRUM NEFUNKČNÍ
- NADREGIONÁLNÍ BIOKORIDOR FUNKČNÍ
- REGIONÁLNÍ BIOKORIDOR FUNKČNÍ
- MÍSTNÍ BIOKORIDOR FUNKČNÍ
- NADREGIONÁLNÍ BIOKORIDOR NEFUNKČNÍ
- REGIONÁLNÍ BIOKORIDOR NEFUNKČNÍ
- MÍSTNÍ BIOKORIDOR NEFUNKČNÍ
- HRANICE CHKO JIZERSKÉ HORY
- PŘÍRODNÍ PARK JEŠTĚD
- PŘÍRODNÍ PAMÁTKA TERASY JEŠTĚDU
- PŘÍRODNÍ REZERVACE JEŠTĚDSKÉ BUKY
- NÁRODNÍ PŘÍRODNÍ REZERVACE KARLOVSKÉ BUČINY PŘÍRODNÍ REZERVACE HAMRŠTEJN
- PŘÍRODNÍ PAMÁTKA PANSKÝ LOM
- VÝZNAMNÝ KRAJINNÝ PRVEK

OCHRANA TECHNICKÉ INFRASTRUKTURY

* VODNÍ HOSPODÁŘSTVÍ - ochranná pásma dle zák. č. 274/2001 Sb., o vodovodech a kanalizacích

- HLAVNÍ VODOVODNÍ PŘIVADĚČ A ZÁSOBOVACÍ ŘAD, VODOJEM
- VODOVODNÍ ŘAD VE ŠTOLE
- VODOVODNÍ ŘAD
- PHO I. ST. - VODNÍHO ZDROJE
- PHO II. ST. - VODNÍHO ZDROJE
- OP I. ST. - MINERÁLNÍCH VOD
- OP II. ST. - MINERÁLNÍCH VOD
- KMENOVÁ STOKA
- OV — OCHRANNÉ PÁSMO ČOV - 100 m; ČERPACÍ STANICE ODPADNÍCH VOD
- VÝTLAČNÝ ŘAD ODPADNÍCH VOD

* PODZEMNÍ A POVRCHOVÉ VODY

- VODNÍ PLOCHY A TOKY provozní pásmo vodních toků 5 - 6 m (stanoveno vyhláškou)
- STANOVENÁ ZÁTOPOVÁ ÚZEMÍ
- PLOCHY MELIORACÍ

* ENERGETIKA - ochranná pásma dle zák. č. 458/2000 Sb., energ. zákon

- OCHRANNÉ PÁSMO VENKOVNÍHO VEDENÍ VVN 110 kV - 12 m, 35 kV - 7 m
- OCHRANNÉ PÁSMO PODZEMNÍHO VEDENÍ - 1 m
- OCHRANNÉ PÁSMO ROZVODNY - 20 m
- OCHRANNÉ PÁSMO STOŽÁROVÉ TRANSFORMOVNY VVN, VN - 7 m
- OCHRANNÉ PÁSMO PLYNOVODU VTL, STL - 4 m (DN 200-250)
- BEZPEČNOSTNÍ PÁSMO REGUL. STANICE VTL - 10 m
- BEZPEČNOSTNÍ PÁSMO PLYNOVODU VTL do DN 250 - 20 m; VTL nad DN 250 - 40 m

* TEPLO - ochranná pásma dle zák. č. 458/2000 Sb., energetický zákon

- OCHRANNÉ PÁSMO VÝROBNY TEPLA - 2,5 m
- OCHRANNÉ PÁSMO TEPELNÉHO VEDENÍ (PRIMÁR) - 2,5 m

* RADIOKOMUNIKACE - ochr. pásma zák. č. 151/2000 Sb., o telekomunikacích

- VYSÍLAČ VKV + TV
- OCHRANNÉ PÁSMO RADIOKOMUNIKAČNÍ STAVBY A ZAŘÍZENÍ KOMUNIKAČNÍ VEDENÍ ARMÁDY ČR vč. JEHO OCHRANNÉHO PÁSMA
- OCHRANNÉ PÁSMO KABELŮ A ZAŘÍZENÍ TELEKOMUNIKACÍ
- RADIORELEOVÁ TRASA

* OCHRANA STAVEB

- OCHRANNÉ PÁSMO VÝROBNÍCH PLOCH
- HYGIENICKÉ OCHRANNÉ PÁSMO HŘBITOVA
- HYGIENICKÉ OCHRANNÉ PÁSMO KREMATORIA

* OCHRANA PAMÁTEK

- MĚSTSKÁ PAMÁTKOVÁ ZÓNA
- NEMOVITÉ KULTURNÍ PAMÁTKY ZAPSANÉ VE JMENNÉM SEZNAMU

OCHRANA DOPRAVNÍ INFRASTRUKTURY

* POZEMNÍ KOMUNIKACE

- OCHRANNÉ PÁSMO RYCHLOSTNÍ KOMUNIKACE 100 m od osy vozovky; SILNICE I. TŘÍDY 50 m od osy vozovky; SILNICE II. - III. TŘÍDY 15 m od osy vozovky
- KOMUNIKAČNÍ ŘEŠENÍ (I/14, přeložka č.III, I/13 Machnín, Sirákl)
- PÁSMO ÚZEMNÍ OCHRANY PRO OBCHVATOVOU KOMUNIKACI (obchvat + I/35 Frýdlant)
- HRANICE PRŮJEZDNÍHO ÚSEKU RYCHLOSTNÍ KOMUNIKACE

* ŽELEZNICE

- PÁSMO ÚZEMNÍ OCHRANY PRO POZEMNÍ LANOVOU DRÁHU
- PLOCHY TRATÉ A ZAŘÍZENÍ ŽELEZNICE
- OCHRANNÉ PÁSMO ŽELEZNICE 60 m od osy krajní koleje, 30 m od hranice obvodu dráhy
- OCHRANNÉ PÁSMO VLEČKY - 30 m od osy krajní koleje
- OCHRANNÉ PÁSMO LANOVÉ DRÁHY - 10 m od osy

* LETIŠTĚ

- PLOCHY LETIŠTĚ
- OCHRANNÁ PÁSMA PROVOZNÍCH PLOCH LETIŠTĚ
- OCHRANNÁ PÁSMA ZÁJMOVÉHO ÚZEMÍ LETIŠTĚ
- OCHRANNÁ PÁSMA PROTI NEBEZPEČNÝM A RUŠIVÝM PŘEDMĚTŮM
- OCHRANNÁ PÁSMA S OMEZENÍM VÝŠKOVÝCH VEDENÍ
- VNITŘNÍ ORNITOLOGICKÉ OCHRANNÉ PÁSMO
- VNĚJŠÍ ORNITOLOGICKÉ OCHRANNÉ PÁSMO

LIMITY VYUŽITÍ ÚZEMÍ

Záznam o účinnosti úplného znění se zapracováním změn č. 2, 3, 4, 5, 6, 7a, 7b, 7c, 10, 11, 13, 14a, 15, 16, 17, 18a, 18b, 19, 21, 23, 26, 27, 29, 29, 31, 32, 34, 37, 38, 39, 40, 41, 42.1, 42, 43, 44, 45, 46, 47, 48B, 49, A, 49.B, 50, 51, 52.A, 52b, 53, 54.B, 54.C, 54.D, 63, 65, 66, 67, 68.A, 71.A, 82, 75, 90, 88.A, 88.C1, 89, 90, 96.A, 102, 112 územního plánu města Liberce

Poslední změna územního plánu VYDAL: Zastupitelstvo města Liberce
dle usnesení č. 253/2020 ze dne 22. 10. 2020

DATUM NABYTÍ ÚČINNOSTI: 11. 11. 2020

POŘIZOVATEL: Magistrát města Liberce

Ing. Lenka Bedrníková

Digitálně podepsal Ing. Lenka Bedrníková
Důvod: Schvaluji tento dokument
Datum: 2020.10.26 13:59:13 +01'00'

Ing. Lenka Bedrníková
oprávněná úřední osoba pořizovatele, odbor územního plánování

Vladimíra Daňková
referent oddělení úřadu územního plánování, odbor územního plánování

MAGISTRÁT MĚSTA LIBERCE ODBOR ROZVOJE A ÚZEMNÍHO PLÁNOVÁNÍ	
ZPRACOVAL : ODDĚLENÍ ÚZEMNÍ KONCEPCE	
VEDOUCÍ PROJEKTANT : ING. ARCH. HANA DRDOVÁ	
ODBORNÝ PROJEKTANT : ING. ARCH. HANA DRDOVÁ	
DIGITÁLNÍ ZPRACOVÁNÍ : ING. DAGMAR VOLANSKÁ	VÝKRES Č. 13