EVROPSKÁ UNIE
Evropský fond pro regionální rozvoj
Integrovaný regionální operační program

MINISTERSTVO
PRO MÍSTNÍ
ROZVOJ ČR

LIBEREC

ÚZEMNÍ PLÁN

NÁZEV DÍLA - STUPEŇ - FÁZE

ÚPLNÉ ZNĚNÍ PO ZMĚNÁCH Z1_B, Z1_C

NÁZEV ČÁSTI DÍLA

VÝKRES KONCEPCE TECHNICKÉ INFRASTRUKTURY - VODNÍ HOSPODÁŘSTVÍ

ZAKÁZKA DATUM
015/2023 06/2023
OZNAČENÍ ČÁSTI DÍLA
4b
MĚŘÍTKO
1:5000

OBJEDNATEL
STATUTÁRNÍ MĚSTO
LIBEREC 460 59
NÁM. DR. E. BENEŠE 1
POŘIZOVATEL
MAGISTRÁT MĚSTA
LIBEREC 460 59
ODBOR ÚZ. PLÁNOVÁNÍ

ZHOTOVITEL
SAUL
SDRUŽENÍ ARCHITEKTŮ URBANISTŮ LIBEREC
U DOMOVINY 491/1
LIBEREC 460 01
ZODPOVĚDNÝ PROJEKTANT
TOPKLIMA S.R.O.
ING. P.KOŘÍNEK

VEDOUCÍ PROJEKTANT
ING.ARCH. J.PLAŠIL

ZAKÁZKA DATUM
001/2009 12/2021
OZNAČENÍ ČÁSTI DÍLA
4b
MĚŘÍTKO
1:5000

ZAKÁZKA DATUM
001/2009 12/2021
OZNAČENÍ ČÁSTI DÍLA
4b
MĚŘÍTKO
1:5000

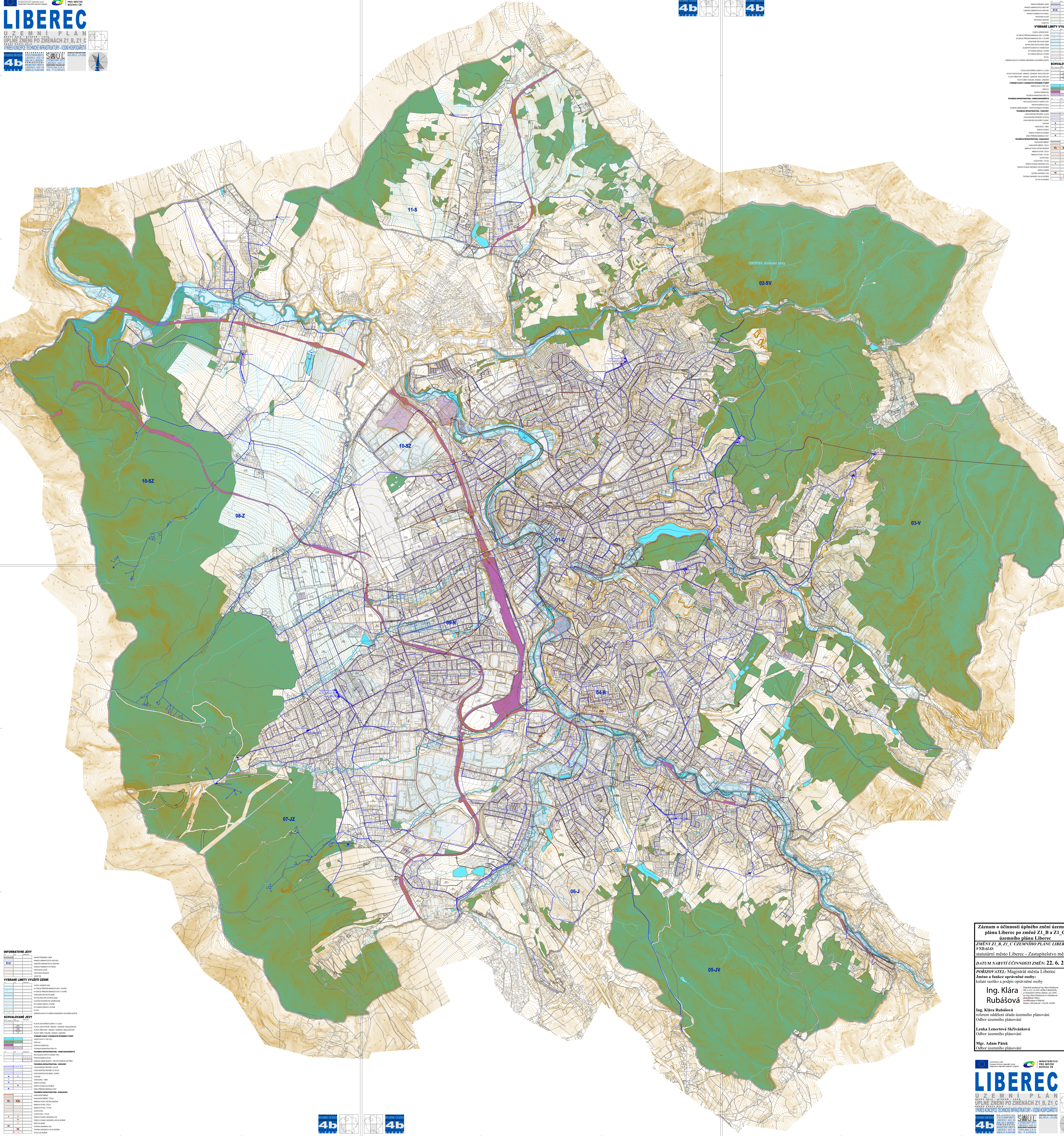

INFORMATIVNÍ JEVY

	STAV	NÁVRH	ÚZEMNÍ REZERVY
HRANICE ŘEŠENÉHO ÚZEMÍ	▬		
HRANICE URBANISTICKÝCH SEKTORŮ	┈		
OZNAČENÍ URBANISTICKÝCH SEKTORŮ	01-C		
HRANICE POZEMKOVÝCH PARCEL	─		
VRSTEVNICE HLAVNÍ	─		
VRSTEVNICE ZESÍLENÁ	─		
VODNÍ TOK	─		

VYBRANÉ LIMITY VYUŽITÍ ÚZEMÍ

	STAV	NÁVRH	ÚZEMNÍ REZERVY
CHOPAV JIZERSKÉ HORY	▥		
OP ZDROJE PŘÍRODNÍ MINERÁLNÍ VODY I. STUPNĚ	─▲─		
OP ZDROJE PŘÍRODNÍ MINERÁLNÍ VODY II. STUPNĚ	─▲▲─		
STANOVENÉ ZÁPLAVOVÉ ÚZEMÍ	▨		
AKTIVNÍ ZÓNA ZÁPLAVOVÉHO ÚZEMÍ	▭		
ZVLÁŠTNÍ POVODEŇ POD VODNÍM DÍLEM	┈		
OP VODNÍHO ZDROJE I. STUPNĚ	─▲─		
OP VODNÍHO ZDROJE II. STUPNĚ	─▲▲─		
OP ČOV	┼─┼─		
ZAŘÍZENÍ SOUSTAV PLOŠNÉHO DRENÁŽNÍHO ODVODNĚNÍ (DOŽITÉ)	1961		

SCHVALOVANÉ JEVY

	STAV PLOCHY STABILIZOVANÉ	NÁVRH PLOCHY ZMĚN	ÚZEMNÍ REZERVY
PLOCHA ZASTAVĚNÉHO ÚZEMÍ K 31.12.2020	▬		
PLOCHY ZASTAVITELNÉ - HRANICE - OZNAČENÍ - REGULAČNÍ KÓD		Z3.04 BO.2.15.70.p	
PLOCHY PŘESTAVBY - HRANICE - OZNAČENÍ - REGULAČNÍ KÓD		P9.25 BO.6.25.50.s	
PLOCHY ZMĚN V KRAJINĚ - HRANICE - OZNAČENÍ		K11.217 ZS	
VYBRANÉ PLOCHY S ROZDÍLNÝM ZPŮSOBEM VYUŽITÍ			
VODNÍ PLOCHY A TOKY (WT)	🟦	▦	
LESNÍ (LE)	🟩	▦	
DOPRAVA DRÁŽNÍ (DD)	🟪		
TECHNICKÁ INFRASTRUKTURA (TX)	🟪	▦	

TECHNICKÁ INFRASTRUKTURA - VODNÍ HOSPODÁŘSTVÍ	STAV	NÁVRH	ÚZEMNÍ REZERVY
REVITALIZACE KORYTA VODNÍHO TOKU		〰	
PROTIPOVODŇOVÁ ŠTOLA			─·─
KORIDOR ÚZEMNÍ REZERVY - PROTIPOVODŇOVÉ OPATŘENÍ			R1.2.TX
TECHNICKÁ INFRASTRUKTURA - VODOVODY			
VODOVODNÍ ŘAD PŘIVÁDĚCÍ, HLAVNÍ	━	╍	
VODOVODNÍ ŘAD PŘIVÁDĚCÍ VE ŠTOLE	┅		
VODOVODNÍ ŘAD ROZVÁDĚCÍ, SVODNÝ	─	╌	
VODOJEM	▲	△	
VODNÍ ZDROJ - JÍMKA	⊖		
ČERPACÍ STANICE	▣		
ČERPACÍ STANICE KE ZRUŠENÍ		☒	
ZDROJ PŘÍRODNÍ MINERÁLNÍ VODY	◒		
TECHNICKÁ INFRASTRUKTURA - KANALIZACE			
KANALIZAČNÍ SBĚRAČ	━		
KANALIZAČNÍ SBĚRAČ - ŠTOLA	┅		
KMENOVÁ STOKA VČETNĚ OZNAČENÍ	VI.	XXI.	
KMENOVÁ STOKA - ŠTOLA	╌		
KMENOVÁ STOKA - VÝTLAK	─·─	─··─	
ULIČNÍ STOKA	─	╌	
ULIČNÍ STOKA - VÝTLAK		─··─	
ČERPACÍ STANICE ODPADNÍCH VOD	▣	☐	
ČERPACÍ STANICE ODPADNÍCH VOD KE ZRUŠENÍ		☒	
DEŠŤOVÁ NÁDRŽ		☐	
ČISTÍRNA ODPADNÍCH VOD	▬		
ČISTÍRNA ODPADNÍCH VOD KE ZRUŠENÍ		☒	
OP ČOV KE ZRUŠENÍ		×─┼─×─┼	

INFORMATIVNÍ JEVY
HRANICE ŘEŠENÉHO ÚZEMÍ
HRANICE URBANISTICKÝCH SEKTORŮ
OZNAČENÍ URBANISTICKÝCH SEKTORŮ 01-C
HRANICE POZEMKOVÝCH PARCEL
VRSTEVNICE HLAVNÍ
VRSTEVNICE ZESÍLENÁ
VODNÍ TOK
VYBRANÉ LIMITY VYUŽITÍ ÚZEMÍ
CHOPAV JIZERSKÉ HORY
OP ZDROJE PŘÍRODNÍ MINERÁLNÍ VODY I. STUPNĚ
OP ZDROJE PŘÍRODNÍ MINERÁLNÍ VODY II. STUPNĚ
STANOVENÉ ZÁPLAVOVÉ ÚZEMÍ
AKTIVNÍ ZÓNA ZÁPLAVOVÉHO ÚZEMÍ
ZVLÁŠTNÍ POVODEŇ POD VODNÍM DÍLEM
OP VODNÍHO ZDROJE I. STUPNĚ
OP VODNÍHO ZDROJE II. STUPNĚ
OP ČOV
ZAŘÍZENÍ SOUSTAV PLOŠNÉHO DRENÁŽNÍHO ODVODNĚNÍ (DOŽITÉ)
SCHVALOVANÉ JEVY
PLOCHA ZASTAVĚNÉHO ÚZEMÍ K 31.12.2020
PLOCHY ZASTAVITELNÉ - HRANICE - OZNAČENÍ - REGULAČNÍ KÓD
PLOCHY PŘESTAVBY - HRANICE - OZNAČENÍ - REGULAČNÍ KÓD
PLOCHY ZMĚN V KRAJINĚ - HRANICE - OZNAČENÍ
VYBRANÉ PLOCHY S ROZDÍLNÝM ZPŮSOBEM VYUŽITÍ
VODNÍ PLOCHY A TOKY (WT)
LESNÍ (LE)
DOPRAVA DRÁŽNÍ (DD)
TECHNICKÁ INFRASTRUKTURA (TX)
TECHNICKÁ INFRASTRUKTURA - VODNÍ HOSPODÁŘSTVÍ
REVITALIZACE KORYTA VODNÍHO TOKU
PROTIPOVODŇOVÁ ŠTOLA
KORIDOR ÚZEMNÍ REZERVY - PROTIPOVODŇOVÉ OPATŘENÍ
TECHNICKÁ INFRASTRUKTURA - VODOVODY
VODOVODNÍ ŘAD PŘIVÁDĚCÍ, HLAVNÍ
VODOVODNÍ ŘAD PŘIVÁDĚCÍ VE ŠTOLE
VODOVODNÍ ŘAD ROZVÁDĚCÍ, SVODNÝ
VODOJEM
VODNÍ ZDROJ - JÍMKA
ČERPACÍ STANICE
ČERPACÍ STANICE KE ZRUŠENÍ
ZDROJ PŘÍRODNÍ MINERÁLNÍ VODY
TECHNICKÁ INFRASTRUKTURA - KANALIZACE
KANALIZAČNÍ SBĚRAČ
KANALIZAČNÍ SBĚRAČ - ŠTOLA
KMENOVÁ STOKA VČETNĚ OZNAČENÍ VI. XXI.
KMENOVÁ STOKA - ŠTOLA
KMENOVÁ STOKA - VÝTLAK
ULIČNÍ STOKA
ULIČNÍ STOKA - VÝTLAK
ČERPACÍ STANICE ODPADNÍCH VOD
ČERPACÍ STANICE ODPADNÍCH VOD KE ZRUŠENÍ
DEŠŤOVÁ NÁDRŽ
ČISTÍRNA ODPADNÍCH VOD
ČISTÍRNA ODPADNÍCH VOD KE ZRUŠENÍ
OP ČOV KE ZRUŠENÍ

ZAKÁZKA DATUM
001/2009 12/2021
OZNAČENÍ ČÁSTI DÍLA
4b
MĚŘÍTKO
1:5000

ZAKÁZKA DATUM
001/2009 12/2021
OZNAČENÍ ČÁSTI DÍLA
4b
MĚŘÍTKO
1:5000

Záznam o účinnosti úplného znění územního plánu Liberec po změně Z1_B a Z1_C územního plánu Liberec

ZMĚNY Z1_B, Z1_C ÚZEMNÍHO PLÁNU LIBEREC
VYDALO:
statutární město Liberec - Zastupitelstvo města

DATUM NABYTÍ ÚČINNOSTI ZMĚN: **22. 6. 2023**

POŘIZOVATEL: Magistrát města Liberec
Jméno a funkce oprávněné osoby:
kulaté razítko a podpis oprávněné osoby

Ing. Klára Rubášová

Digitálně podepsal Ing. Klára Rubášová
DN: c=CZ, 2.5.4.97=NTRCZ-00262978, o=Statutární město Liberec, ou=2391, cn=Ing. Klára Rubášová, sn=Rubášová, givenName=Klára, serialNumber=P296545
Datum: 2023.06.26 11:42:20 +02'00'

Ing. Klára Rubášová
referent oddělení úřadu územního plánování
Odbor územního plánování

Lenka Lenertová Skřivánková
Odbor územního plánování

Mgr. Adam Pátek
Odbor územního plánování

EVROPSKÁ UNIE
Evropský fond pro regionální rozvoj
Integrovaný regionální operační program
MINISTERSTVO
PRO MÍSTNÍ
ROZVOJ ČR
LIBEREC
ÚZEMNÍ PLÁN
NÁZEV DÍLA - STUPEŇ - FÁZE
ÚPLNÉ ZNĚNÍ PO ZMĚNÁCH Z1_B, Z1_C
NÁZEV ČÁSTI DÍLA
VÝKRES KONCEPCE TECHNICKÉ INFRASTRUKTURY - VODNÍ HOSPODÁŘSTVÍ
ZAKÁZKA DATUM
015/2023 06/2023
OZNAČENÍ ČÁSTI DÍLA
4b
MĚŘÍTKO
1:5000
OBJEDNATEL
STATUTÁRNÍ MĚSTO
LIBEREC 460 59
NÁM. DR. E. BENEŠE 1
POŘIZOVATEL
MAGISTRÁT MĚSTA
LIBEREC 460 59
ODBOR ÚZ. PLÁNOVÁNÍ
ZHOTOVITEL
SAUL
SDRUŽENÍ ARCHITEKTŮ URBANISTŮ LIBEREC
U DOMOVINY 491/1
LIBEREC 460 01
ZODPOVĚDNÝ PROJEKTANT
TOPKLIMA S.R.O.
ING. P.KOŘÍNEK
VEDOUCÍ PROJEKTANT
ING.ARCH. J.PLAŠIL