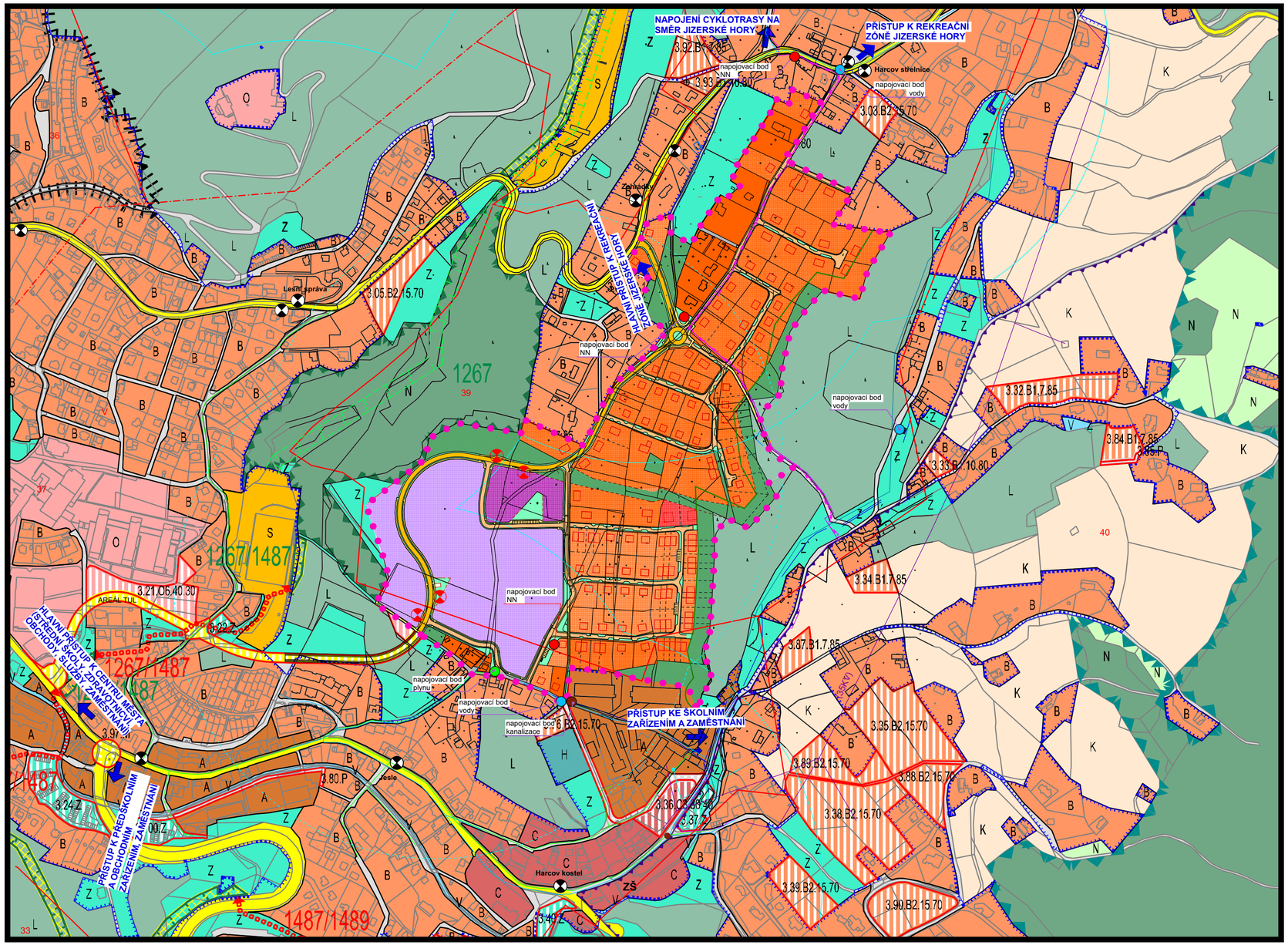

SKŘIVANY - STARÝ HARCOV

ÚZEMNÍ STUDIE

SITUACE ŠIRŠÍCH VZTAHŮ

NÁVRH

1 : 5 000

LEGENDA

STAV NÁVRH

- HRANICE ŘEŠENÉHO ÚZEMÍ
- ZÓNA CHKO JIZERSKÉ HORY
- URBANISTICKÉ OBVODY
- MĚSTSKÝ SEKTOR VÝCHOD
- BČ PLOCHY BYDLENÍ ČISTÉHO
- BM PLOCHY MĚSTSKÉHO TYPU
- C PLOCHY VEŘEJNÉ VYBAVENOSTI
- O PLOCHY OSTATNÍ ZVÁŠTNÍ VYBAVENOSTI VYSOKOŠKOLSKÝ AREÁL TUL
- PLOCHY OSTATNÍ MĚSTSKÉ ZELENĚ
- PLOCHY VÝROBY
- Z SÍDELNÍ ZELEŇ
- LESNÍ POROSTY
- ZASTÁVKA, DOSTUPNOST MHD
- REGIONÁLNÍ BIOKORIDOR
- VODOVODNÍ PŘIVADĚČ
- VRCHNÍ VEDENÍ VN 35 kV
  KABELOVÉ VEDENÍ VN 10 kV
- NAPOJOVACÍ BODY VODY, ROZVODŮ NN, KANALIZACE A PLYNU

Pořizovatel: Magistrát města Liberce,
odbor hlavního architekta, oddělení územ. plánování
Objednatel: JIZERSKÁ CZ - občanské sdružení pro výstavbu rodinných domů v lokalitě „Na Skřivanech“
Zhotovitel: Agora s.r.o., architektonický a stavební ateliér,
U Soudu 536/6a, Liberec
Ing. arch. Milan Zrník

Situace širších vztahů

Měřítko 1:5000 leden 2015 **1**