



STATUTÁRNÍ MĚSTO LIBEREC

5. zasedání zastupitelstva města dne: 31. 5. 2007

Bod pořadu jednání:

Věc: Prodej budov formou veřejných dražeb dobrovolných dle zákona č. 26/2000 Sb.

Zpracoval: Odbor majetku města
odbor, oddělení: Oddělení privatizačních projektů
telefon: 5243301

Schválil: vedoucí oddělení Ing. Josef Mazáč - pověřen zast. funkce ved. odd.
vedoucí odboru Ing. Čeněk Svoboda - pověřen zast. funkce ved. odb.

Projednáno: rada města 15. 5. 2007

Poznámka:

Předkládá: Ing. Jiří Kittner, v. r.
primátor města

Návrh usnesení

Zastupitelstvo města po projednání

s c h v a l u j e

prodej budov dle Přílohy č. 1 formou veřejných dražeb dobrovolných dle zákona č. 26/2000 Sb. za uvedená nejnižší podání.

DŮVODOVÁ ZPRÁVA

Rada města dne 15. 5. 2007 schválila záměr prodeje budov formou veřejných dražeb dobrovolných, včetně nejnižších podání .

V Příloze č. 1 je zpracován přehled těchto budov s uvedením adres a nejnižších podání.

Příloha č. 1

poř. č.	část	č.popisné	adresa	pozemky p.č.	katastr. území	nejnižší podání (Kč)
1.	02	37 331	Lucemburská Na Schůdkách	351, 353/1 349, 345, 350/1,350/2, 352/1, 352/2	Liberec	4,300.000,-
2.	06	49	Dr. M. Horákové	852, 853, 854	Rochlice u Liberce	3,200.000,-
3.	08	83	Ještědská (vč. stavby na p.č. 76/2)	73/1, 76/2, 73/2, 74/1, 74/2, 75/1, 75/2, 75/3, 76/1	Dolní Hanychov	5,000.000,-
4.	11	441	Srbská	1194, 1189	Růžodol I	6,700,000,-
5.	14	491	Markova	73, 74	Ruprechtice	5,700.000,-
6.	14	234	E.Krásnohorské (vč. stavby na p.č. 1747/4)	1747/1, 1747/4, 1746/85, 1748/1, 1749, 1751, 1752, 1754	Ruprechtice	10,000.000,-

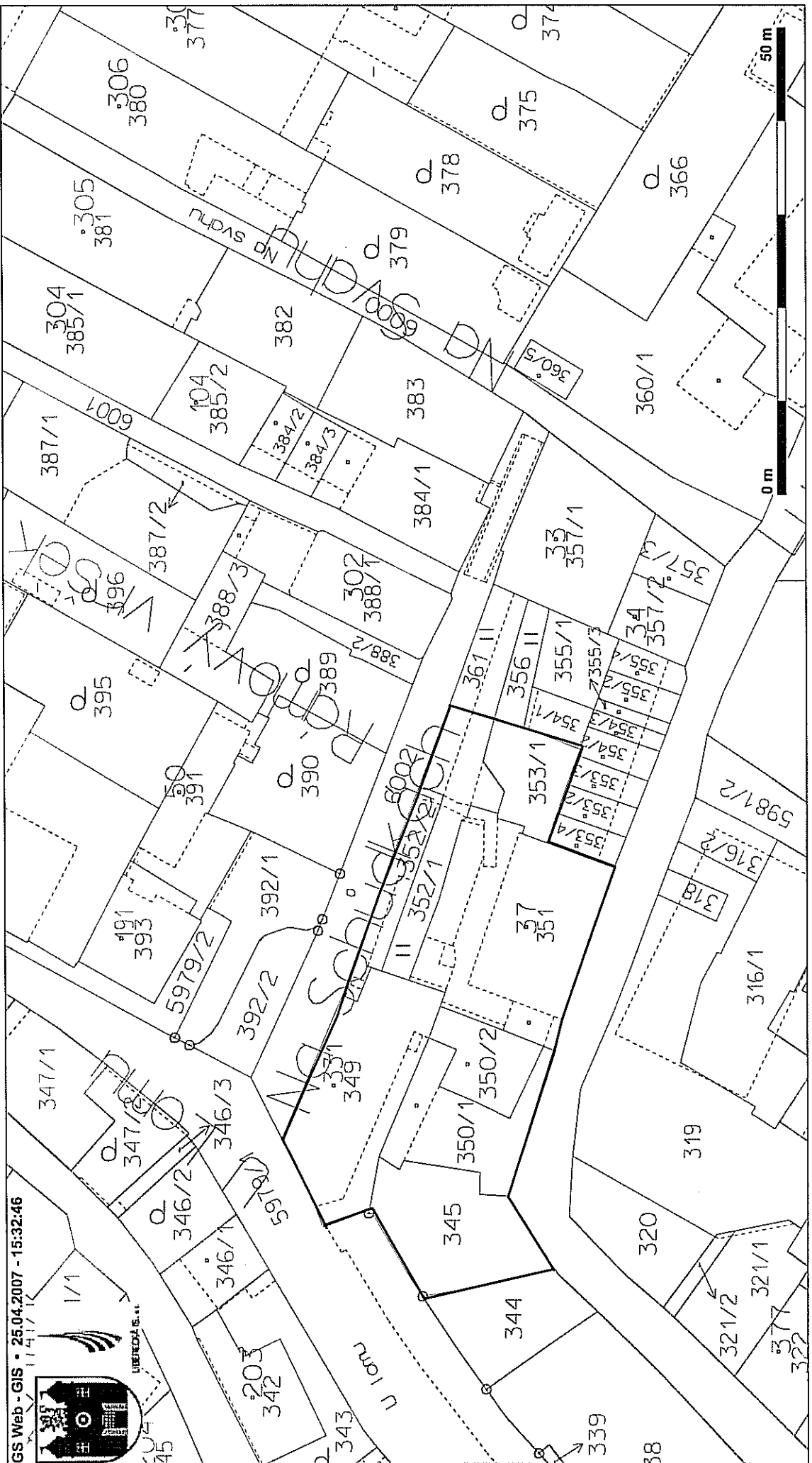

GIS Web - GIS • 25.04.2007 - 15:32:46

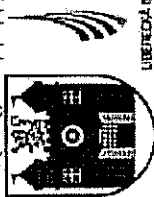

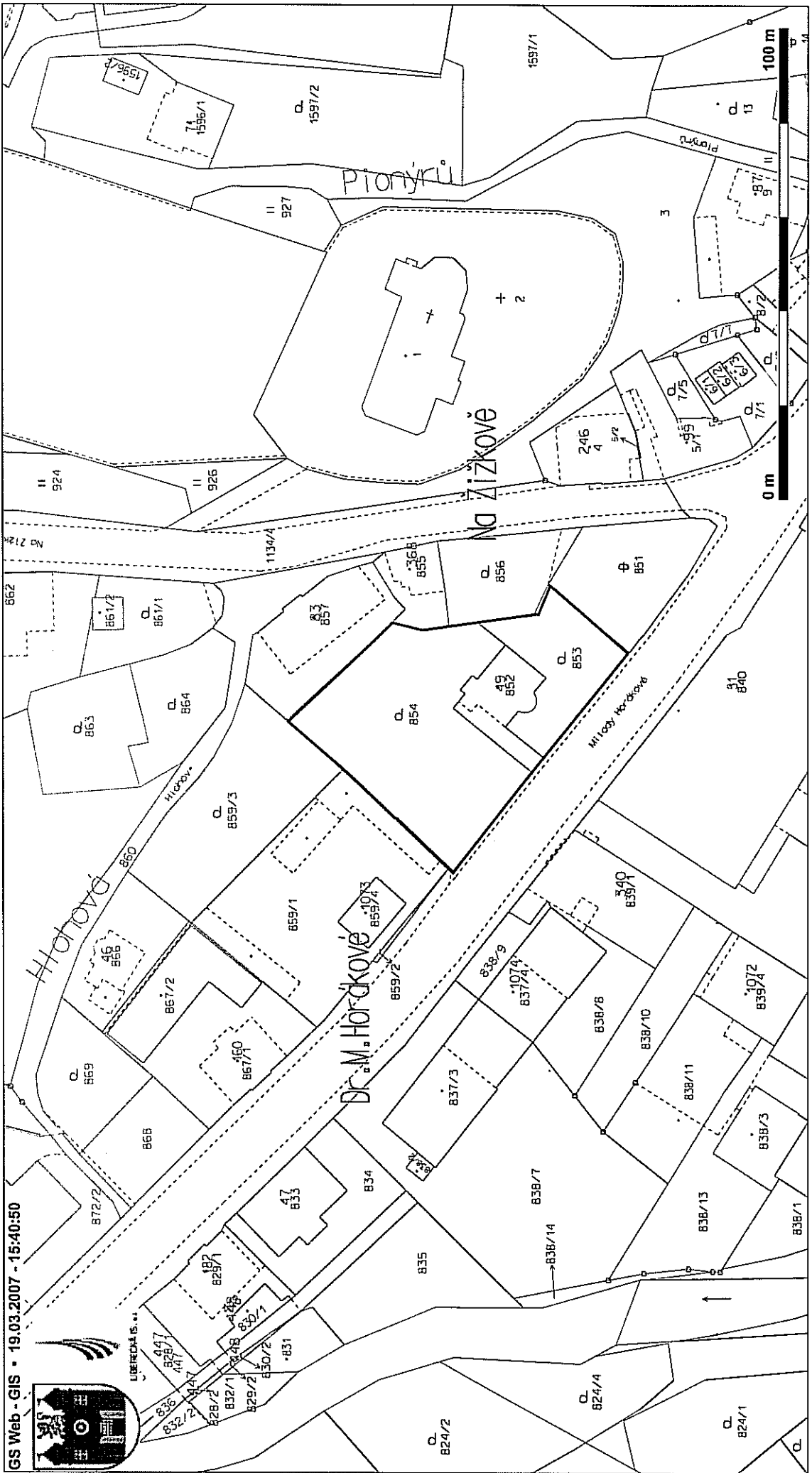



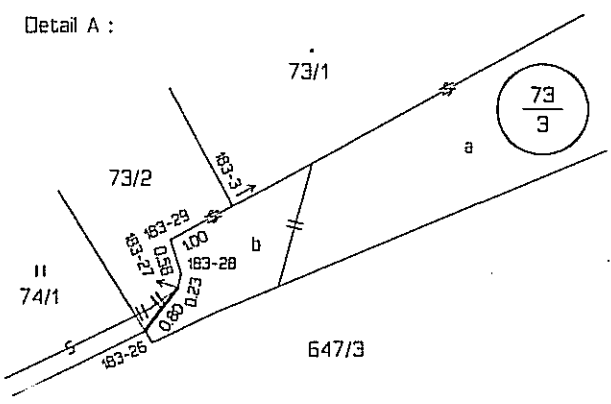
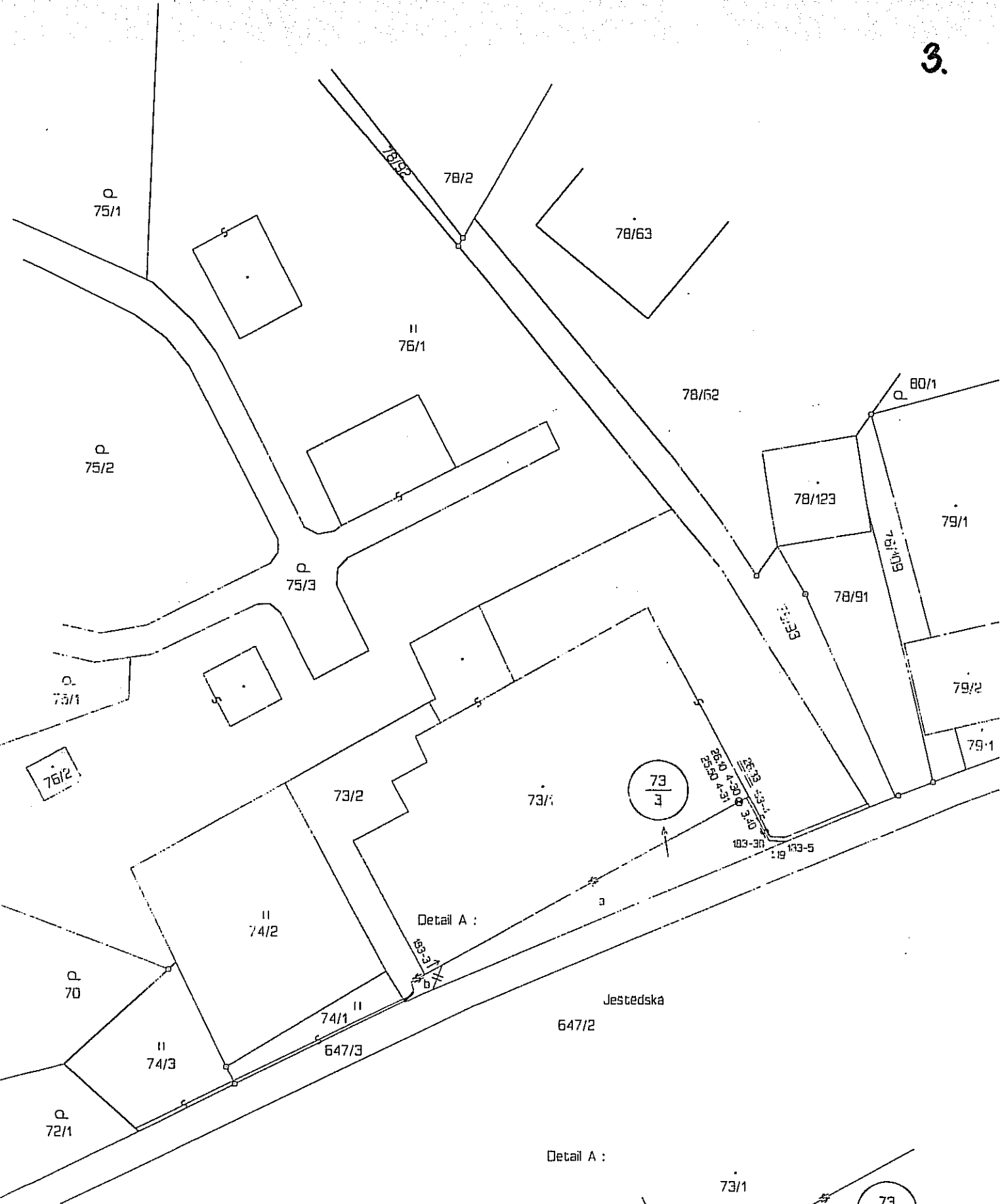

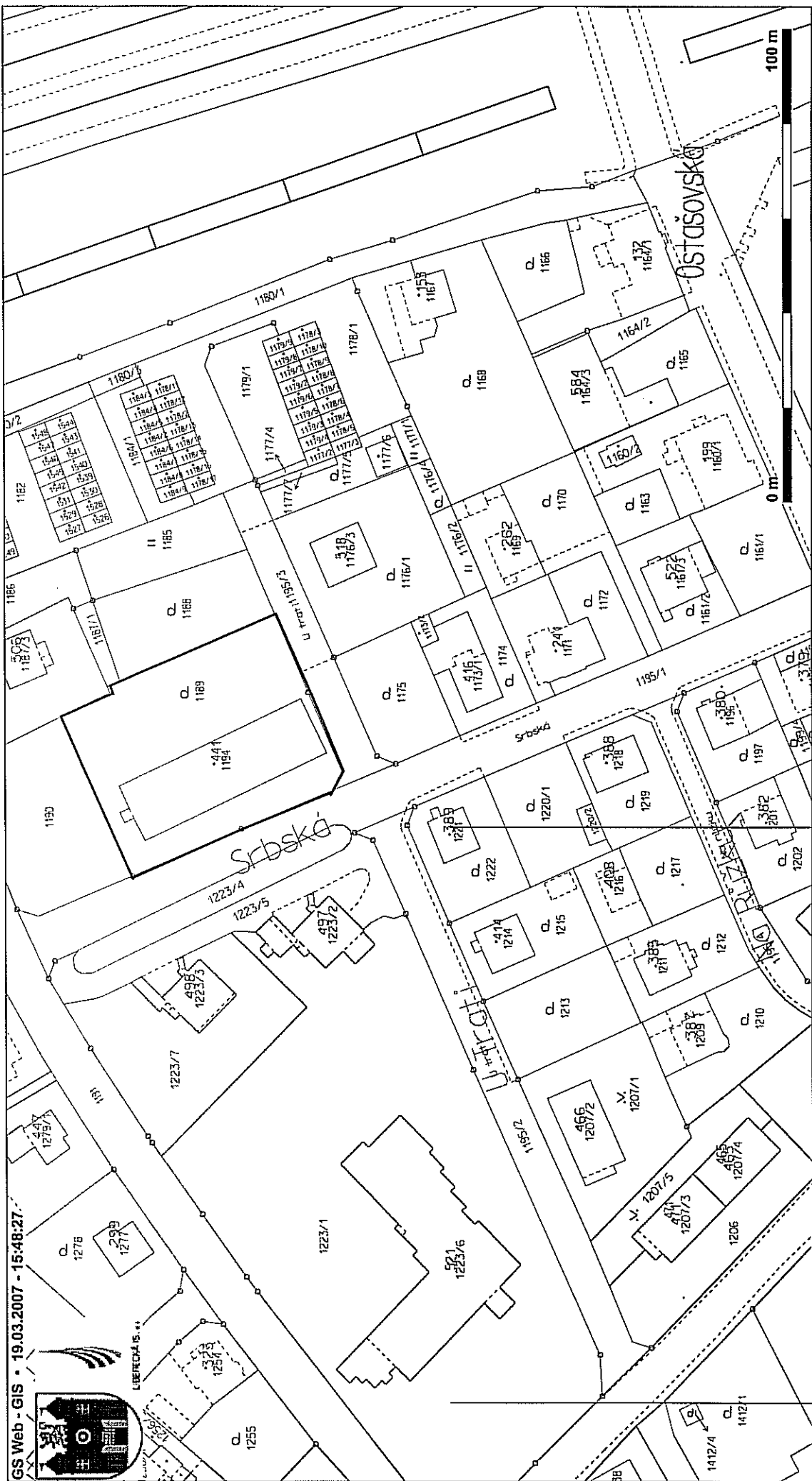

GIS Web - GIS • 19.03.2007 - 15:48:27



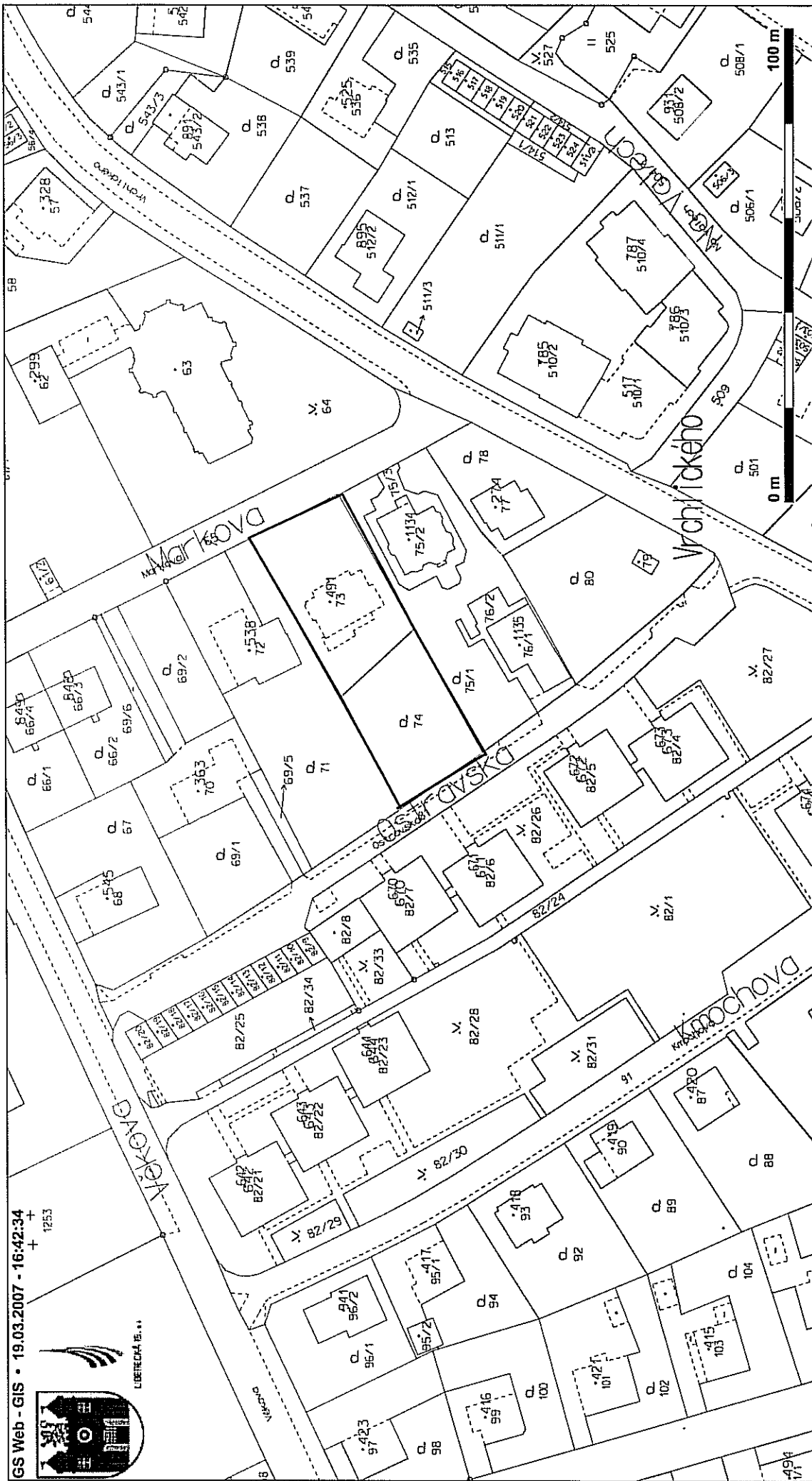

GS Web - GIS • 19.03.2007 - 16:42:34
 + 1253
 +



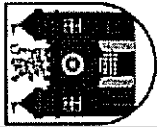

LIBEREC 15.11.16/58

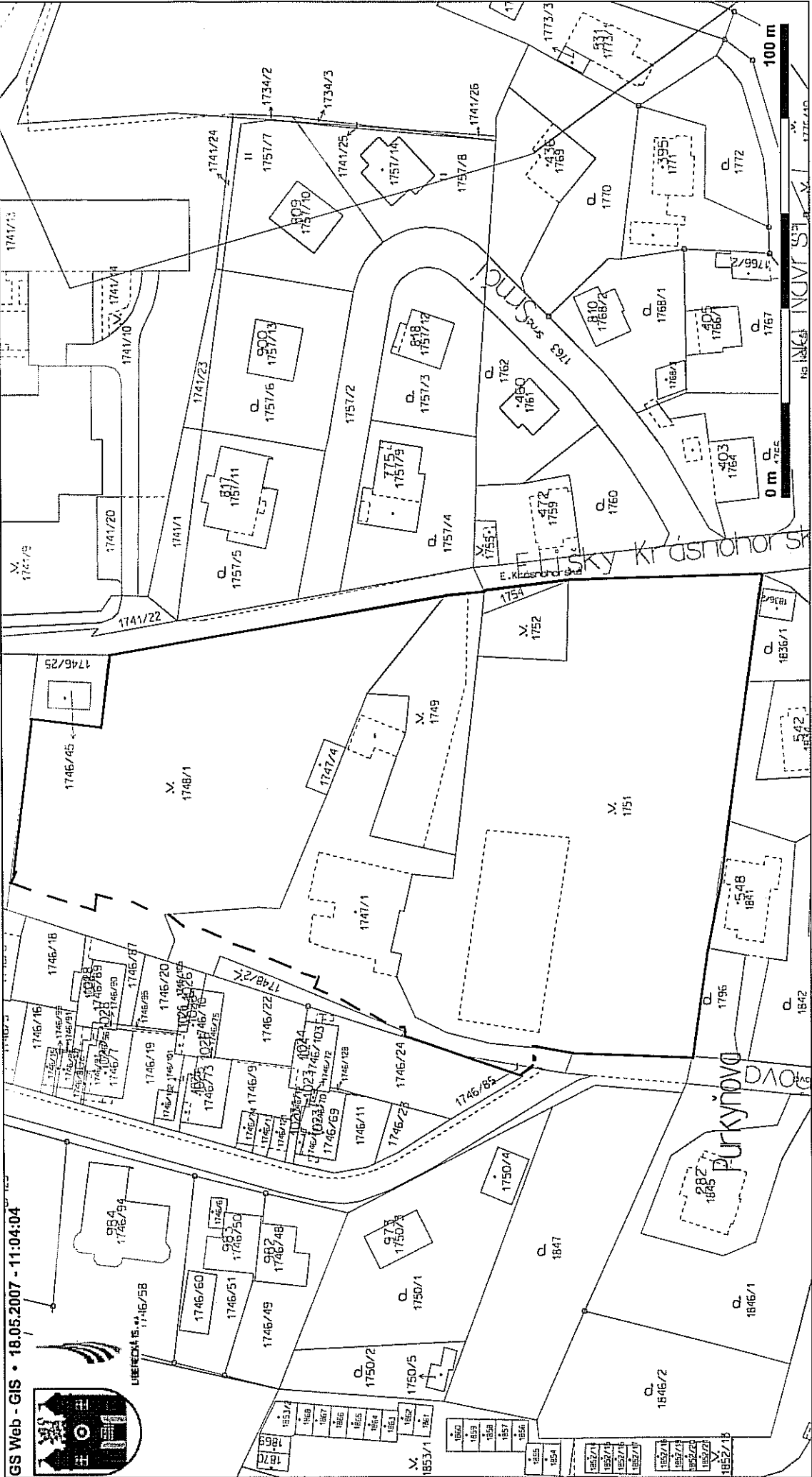

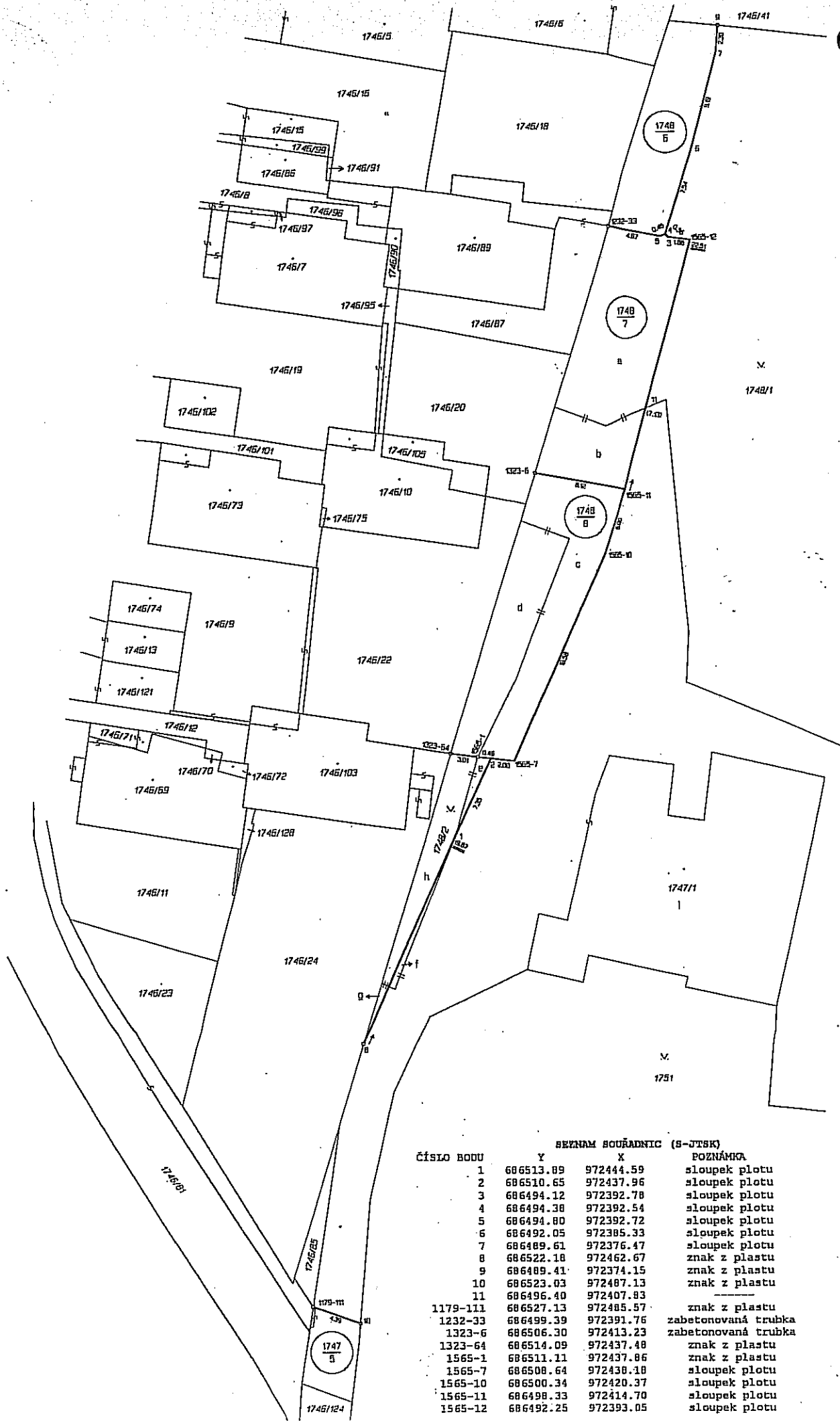

BEZNAM SOUŘADNIC (S-JTSK)

ČÍSLO BODU	Y	X	POZNÁMKA
1	686513.89	972444.59	sloupek plotu
2	686510.65	972437.96	sloupek plotu
3	686494.12	972392.78	sloupek plotu
4	686494.38	972392.54	sloupek plotu
5	686494.80	972392.72	sloupek plotu
6	686492.05	972385.33	sloupek plotu
7	686489.61	972376.47	sloupek plotu
8	686522.18	972462.67	znak z plastru
9	686489.41	972374.15	znak z plastru
10	686523.03	972487.13	znak z plastru
11	686496.40	972407.83	
1179-111	686527.13	972485.57	znak z plastru
1232-33	686499.39	972391.76	zabetonovaná trubka
1323-6	686506.30	972413.23	zabetonovaná trubka
1323-64	686514.09	972437.48	znak z plastru
1565-1	686511.11	972437.86	znak z plastru
1565-7	686508.64	972438.18	sloupek plotu
1565-10	686500.34	972420.37	sloupek plotu
1565-11	686498.33	972414.70	sloupek plotu
1565-12	686492.25	972393.05	sloupek plotu