

Příloha – podíly pozemků

Seznam podílů stavebních pozemků ve vlastnictví Statutárního města Liberec k 28.2.2009, příslušných k bytovým jednotkám prodaných BPML

poř. č.	část	č. p.	adresa	č.j.	UO/pásma	stpč.	kat.B Kč/m ²	původní cena
			vlastník	podíl	K3	k.ú.	kat.F Kč/m ²	nová cena
1.	01	450	Klostermanova	004	034/I	2493/1,5	2.500,-	153.300,-
			Musilová Jarmila	928/4230	1,25	Liberec	310,-	19.000,-
2.	01	638	Lázeňská	004	034/I	2527	2.400,-	194.400,-
			manž.Veselovští	1212/4305	1,20	Liberec	300,-	25.000,-
3.	01	702	Masarykova	006	007/II	2958	1.700,-	92.900,-
			Mgr.Uličný D.	1342/10000	1,25	Liberec	210,-	12.000,-
4.	01	704	Gorkého	006	007/II	3058	1.770,-	196.100,-
			Trávníčková+Boháč	2098/10000	1,30	Liberec	220,-	25.000,-
5.	01	715	Vítězná	002	034/II	2733	1.770,-	123.700,-
			Žižka+Škroláčková	1614/10000	1,30	Liberec	220,-	16.000,-
6.	01	749	Lázeňská	003	034/II	2523	2.400,-	207.100,-
			Ing.Pavlová	987/2500	1,20	Liberec	200,-	18.000,-
7.	01	766	Baarova	003	034/I	2528	2.400,-	217.600,-
			Stránská Eva	1680/7852	1,20	Liberec	300,-	28.000,-
8.	01	800	Vítězná	004	024/II	2737	1.840,-	169.800,-
			manž.Císařovi	906/7055	1,35	Liberec	230,-	22.000,-
9.	01	881	Nám. Tržní	008	005/I	577	2.800,-	85.100,-
			manž.Doležalovi	1202/10000	1,40	Liberec	350,-	11.000,-
10.	01	881	Nám. Tržní	009	005/I	577	2.800,-	95.500,-
			Lazarov Pavel	1350/10000	1,40	Liberec	350,-	12.000,-
11.	01	902 909	nám. Tržní	902/011	005/I	574,575	2.800,-	94.200,-
			Křížová+Kříž	859/23570	1,40	Liberec	350,-	12.000,-
12.	01	1048	Na Okruhu	001	007/II	5662	1.700,-	137.700,-
			Ing.Routková	4414/10000	1,25	Liberec	210,-	18.000,-
13.	01	1159	Jiskrova	001	007/II	5658	1.630,-	114.100,-
			Vydrová Věruška	419/2500	1,20	Liberec	200,-	14.000,-
14.	01	1208- 1210	Alšova	1210/003	034/II	3260-2	1.500,-	56.300,-
			Bečvářová Monika	647/15159	1,10	Liberec	190,-	8.000,-
15.	01	1218- 1220	Ruprechtická	1219/004	007/II	5592-3, 5594/1	1.700,-	66.200,-
			manž. Tužovi	923/14783	1,25	Liberec -	210,-	9.000,-
16.	01	1261- 1263	Lužická (Ruprecht.)	1263/004	006/II	2223-5	1.700,-	68.900,-
			manž. Brožovi	744/14530	1,25	Liberec	210,-	9.000,-

Příloha k usnesení č. 141/09

poř. č.	část	č. p.	Adresa	č.j.	UO/pásmo	stpč.	kat.B Kč/m ²	původní cena
			vlastník	podíl	K3	k.ú.	kat.F Kč/m ²	nová cena
17.	02	265	Chrastavská	001	002/II	1855/1	1.900,-	281.000,-
			Svoboda Milan	47/250	1,40	Liberec	240,-	36.000,-
18.	02	278	Chrastavská	005	002/II	5133	1.900,-	409.000,-
			Langhamrová Riana	1308/4831	1,40	Liberec	240,-	52.000,-
19.	02	366	U Stoky	001	001/I	300/1	3.300,-	375.000,-
			Minarčík Josef	671/1250	1,65	Liberec	410,-	47.000,-
20.	02	385	Valdštejnská	002	002/II	5102	1.900,-	304.400,-
			manž. Binarovi	2100/10000	1,40	Liberec	240,-	39.000,-
21.	02	385	Valdštejnská	003	002/II	5102	1.900,-	233.700,-
			manž. Zachardalovi	1612/10000	1,40	Liberec	240,-	30.000,-
22.	02	421	Brněnská	003	002/II	5066/1	1.900,-	304.900,-
			manž. Hrubých	3082/10000	1,40	Liberec	240,-	39.000,-
23.	03	37	Nám.Beneše	004	001/I	153	3.800,-	261.000,-
			Veselá+děti	257/1000	1,90	Liberec	480,-	33.000,-
24.	03	267	Proboštská	001	001/I	1636	3.000,-	260.100,-
			Vrkoslavová Emilie	1785/10000	1,50	Liberec	380,-	33.000,-
25.	04	555	Golova	006	032/II	1208	1.770,-	106.500,-
			manž.Zahradníkovi	1912/10000	1,30	Liberec	220,-	14.000,-
26.	04	556	Skřivánčí kámen	006	032/II	1219	1.770,-	77.600,-
			Štoll Jiří	1039/8211	1,30	Liberec	220,-	10.000,-
27.	05	166	Husova	001	034/II	2698	1.630,-	184.200,-
			Moravcová Lenka	2840/10000	1,20	Liberec	200,-	23.000,-
28.	05	166	Husova	003	034/II	2698	1.630,-	223.100,-
			Šrámek Jan	3439/10000	1,20	Liberec	200,-	28.000,-
29.	05	244	Veleslavínova	004	034/II	3277/1	1.500,-	175.200,-
			Krejčík Martin	2927/10000	1,10	Liberec	190,-	23.000,-
30.	05	281	Gutenbergova	010	004/I	885	3.300,-	125.500,-
			Krenk+Krenková	1111/12807	1,65	Liberec	410,-	16.000,-
31.	05	377-379	Kubánská	377/011	033/II	3550-2	1.630,-	27.700,-
			Klucká Milada	520/20364	1,20	Liberec	200,-	4.000,-
32.	07	55	Ještědská	002		627	1.140,-	298.600,-
			manž. Třeškovi	3573/10000	023/III/B	H.Růžodol	140,-	37.000,-
33.	07	400	Votočkova	001	H.Růžodol	591/1	1.010,-	15.600,-
			Chalupa Jiří	407/12406	023/III/B	H.Růžodol	130,-	3.000,-
34.	09	104	Husitská	009		364	1.010,-	22.400,-
			Bernášek+Vojtěch	813/10000	022/III/B	Janův Důl	130,-	3.000,-
35.	10	47	Františkovská	028	021/III	2/1	1.360,-	9.200,-
			manž.Ludvíkovi	593/34708	1,55	Františkov	170,-	2.000,-

Příloha k usnesení č. 141/09

poř. č.	část	č. p.	adresa	č.j.	UO/pásmo	stpč.	kat.B Kč/m ²	původní cena
			vlastník	podíl	K3	k.ú.	kat.F Kč/m ²	nová cena
36.	14	307	Javorová	001	081/II	1886	1.500,-	344.000,-
			Vébrová Lucie	11531/34104	1,10	Ruprechtice	190,-	44.000,-
37.	14	307	Javorová	002	081/II	1886	1.500,-	343.000,-
			manž.Loskotovi	11476/34104	1,10	Ruprechtice	190,-	44.000,-
38.	14	307	Javorová	003	081/II	1886	1.500,-	331.000,-
			manž.Suskovi	11097/34104	1,10	Ruprechtice	190,-	42.000,-
39.	25	261	Dlouhá	001	049/IV	324/1	810,-	59.500,-
			manž.Hýbnerovi	651/3737	1,45	Vesec	100,-	8.000,-

1.

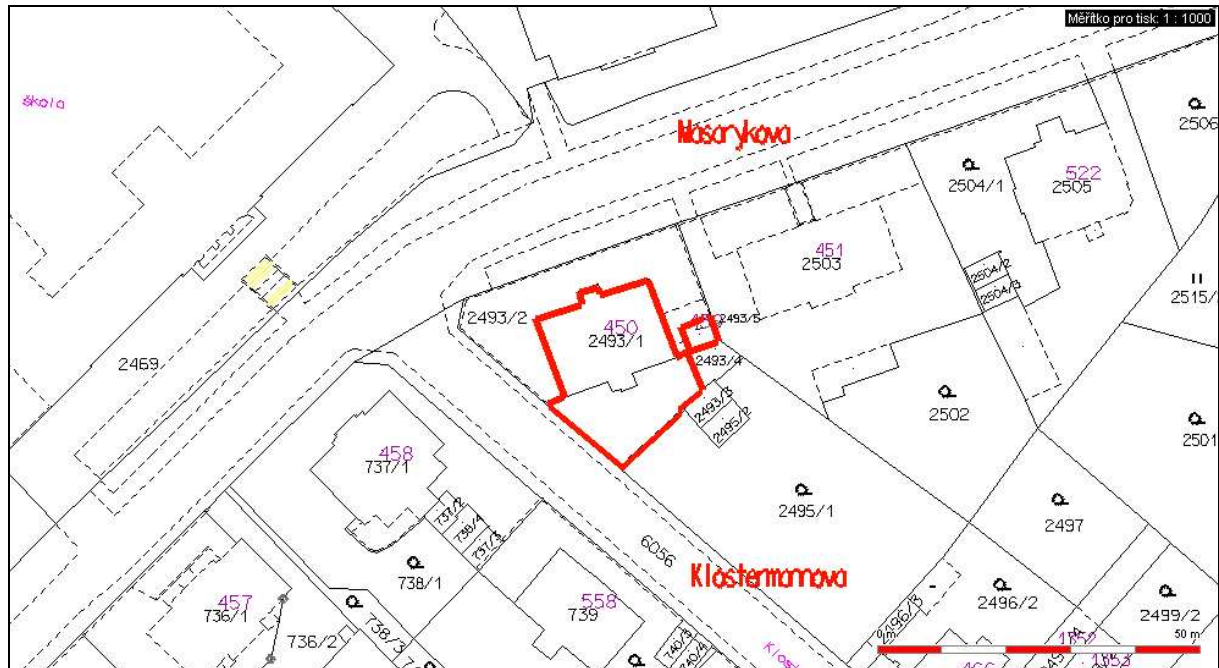

2.

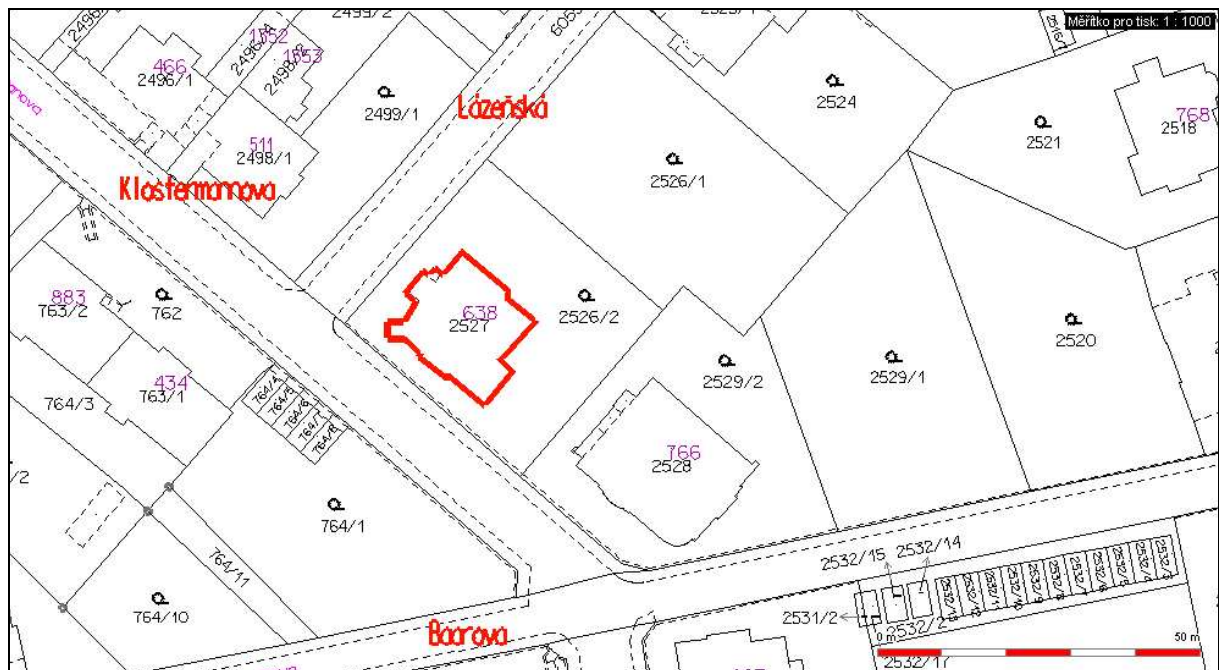

3.

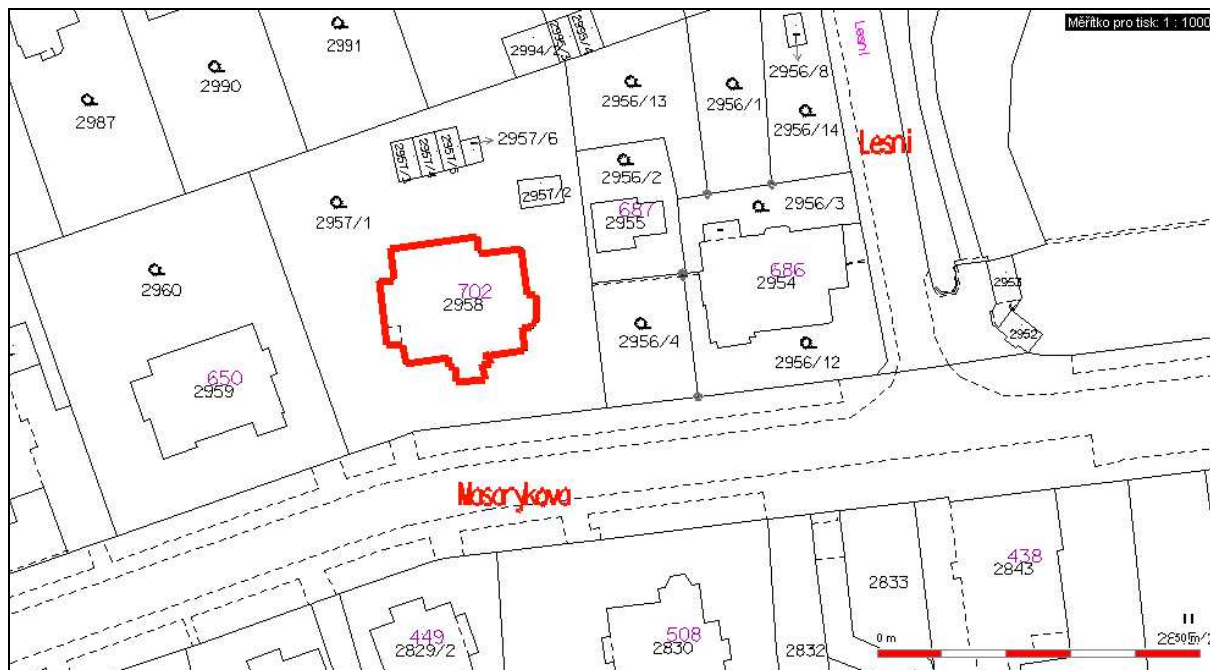

4.

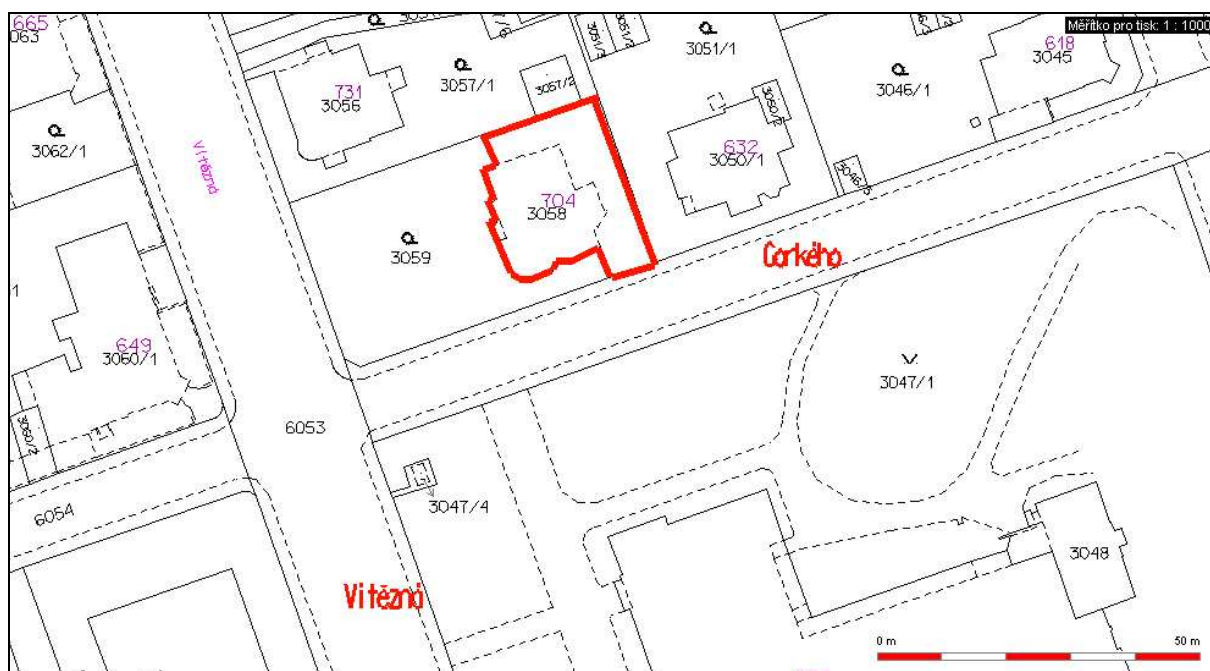

5.

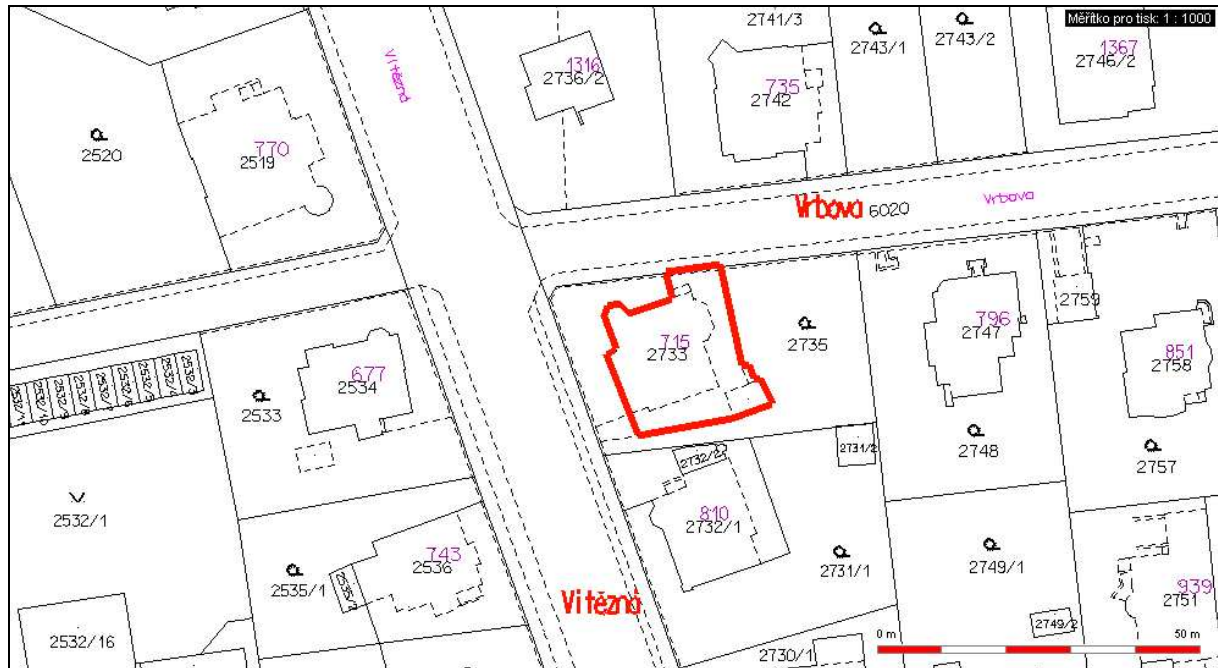

6.

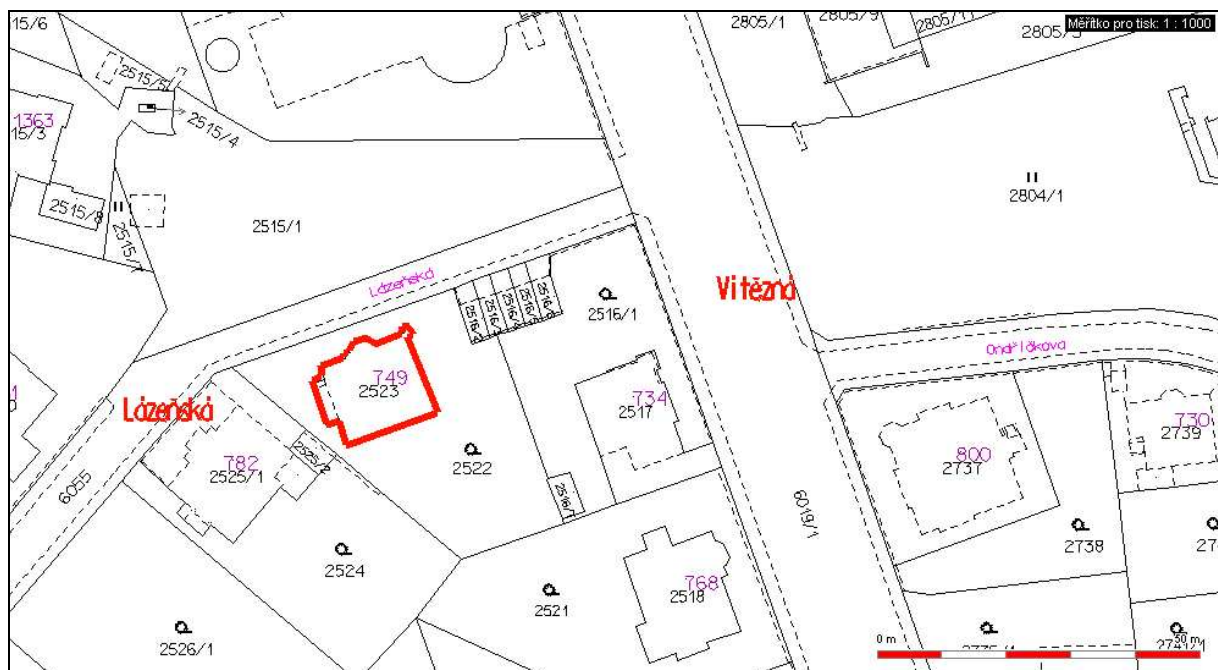

7.

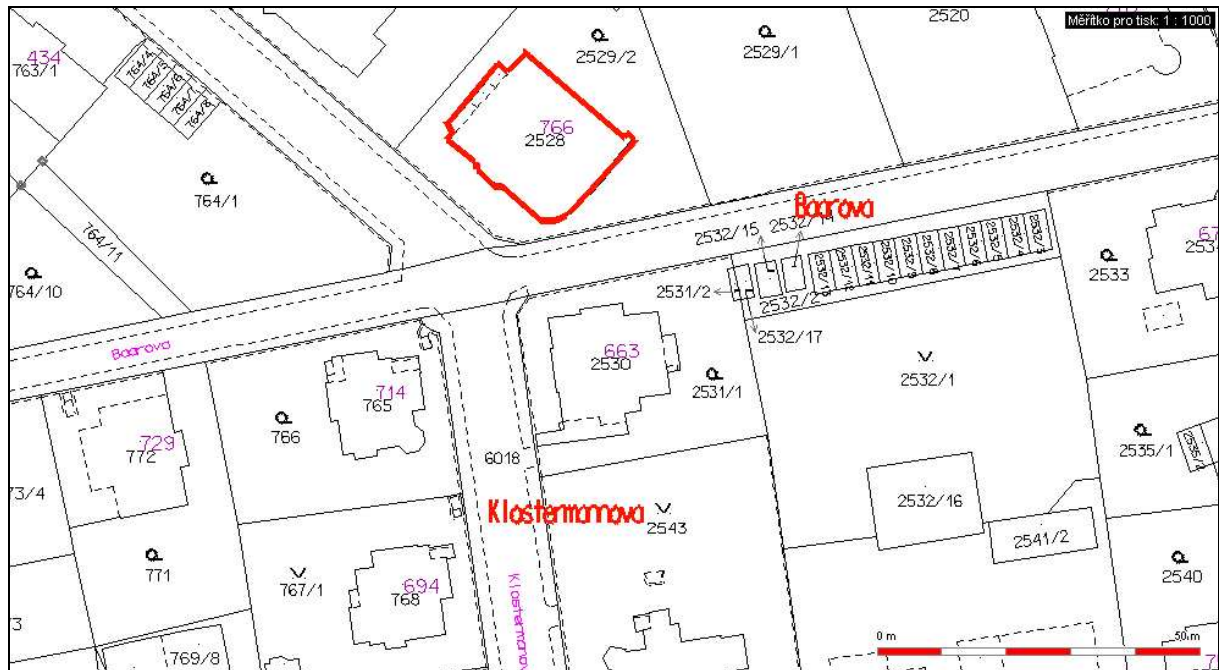

8.

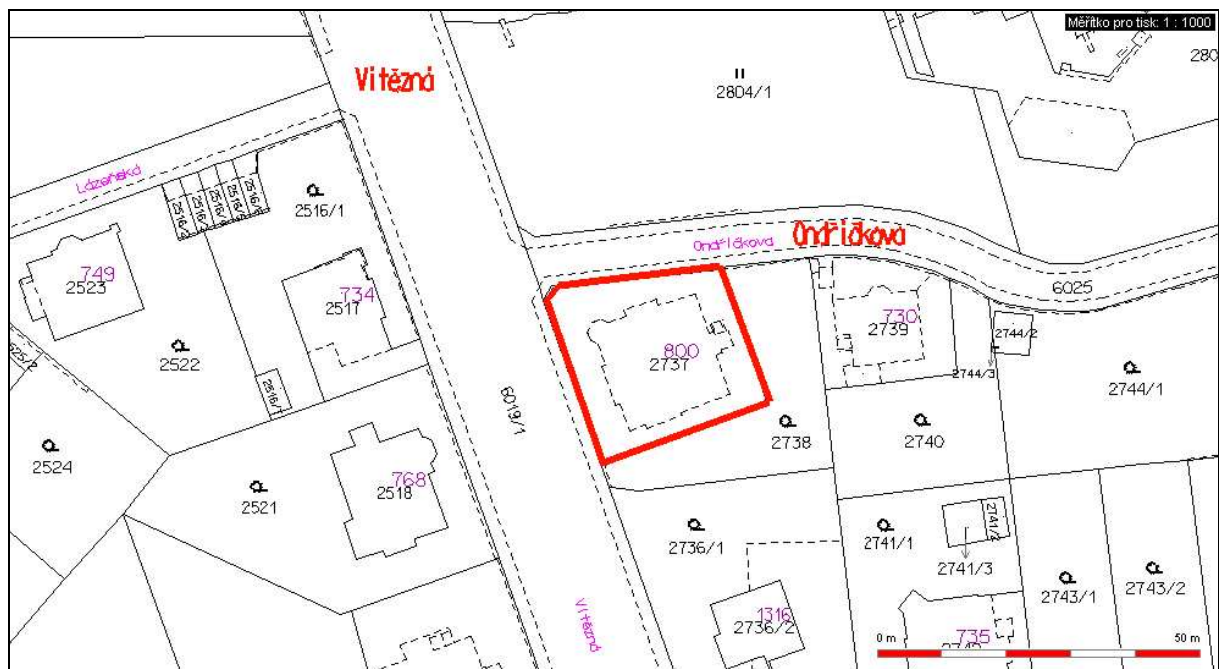

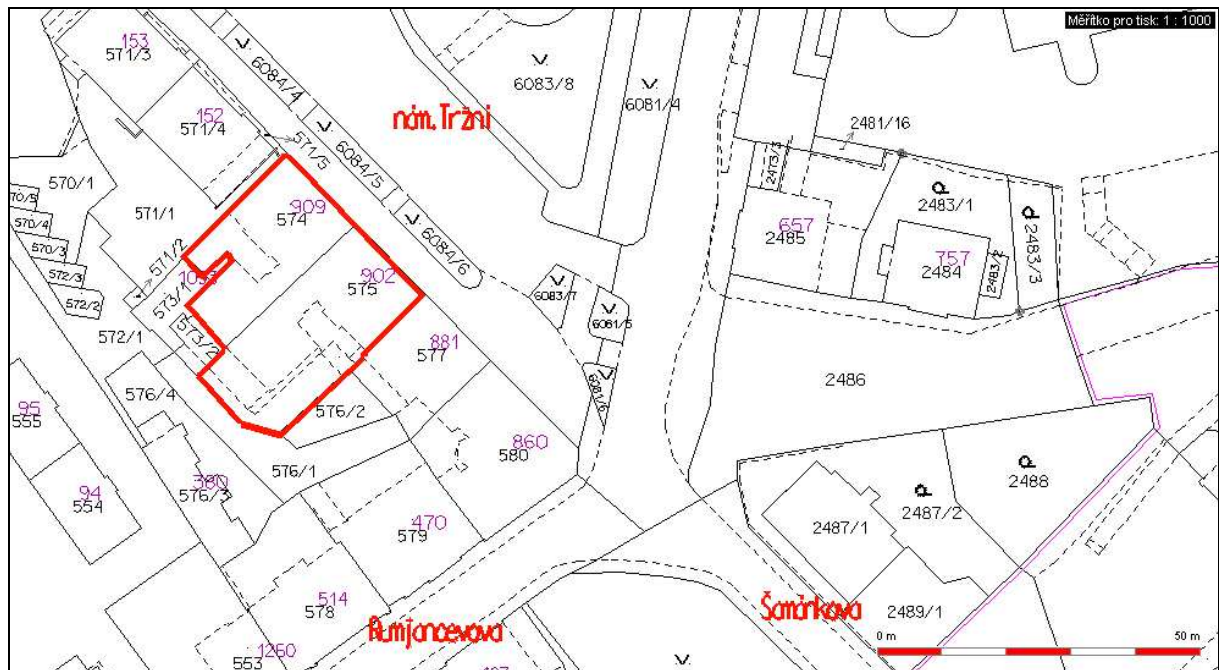
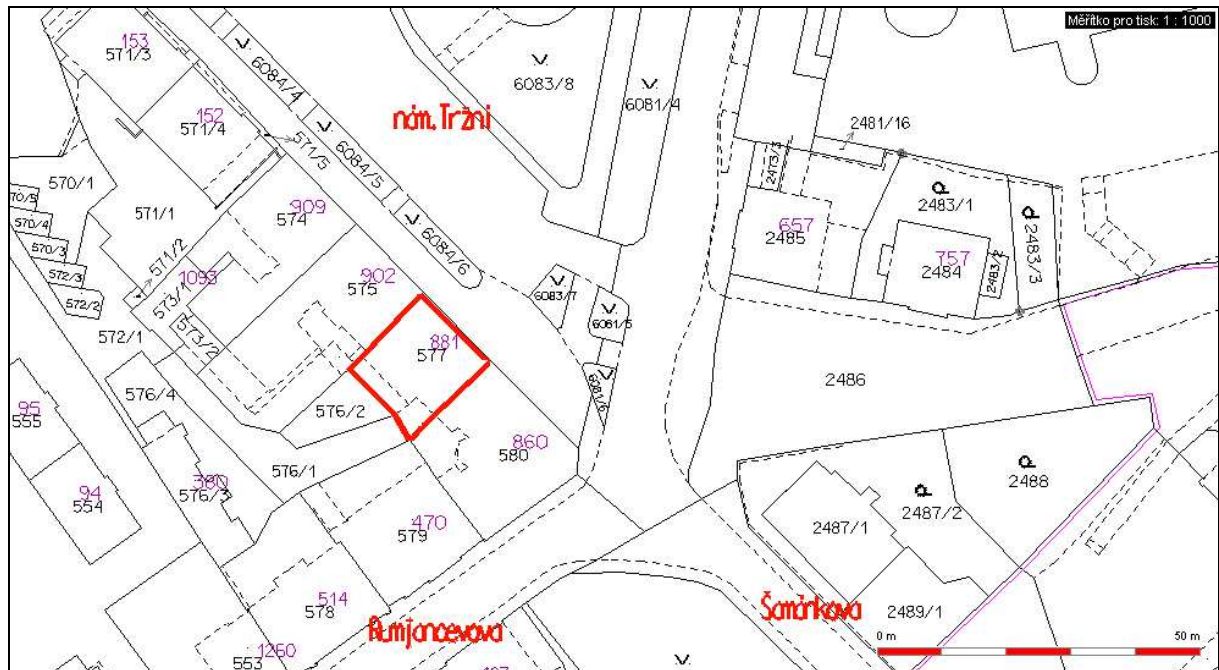

12.

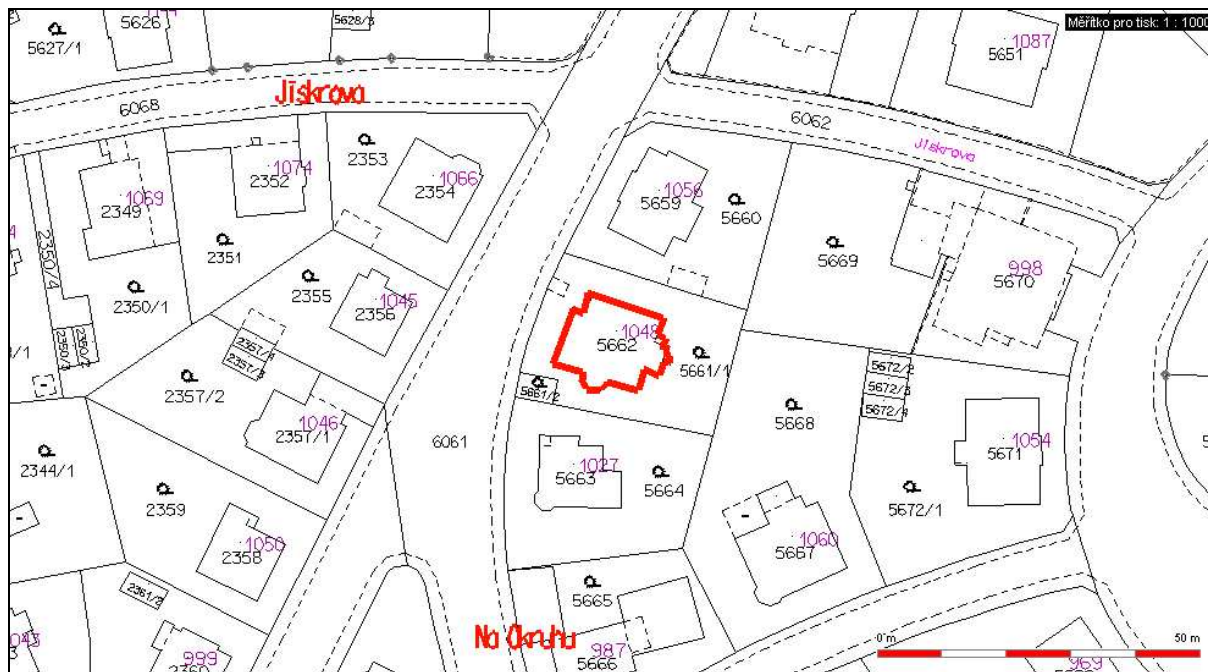

13.

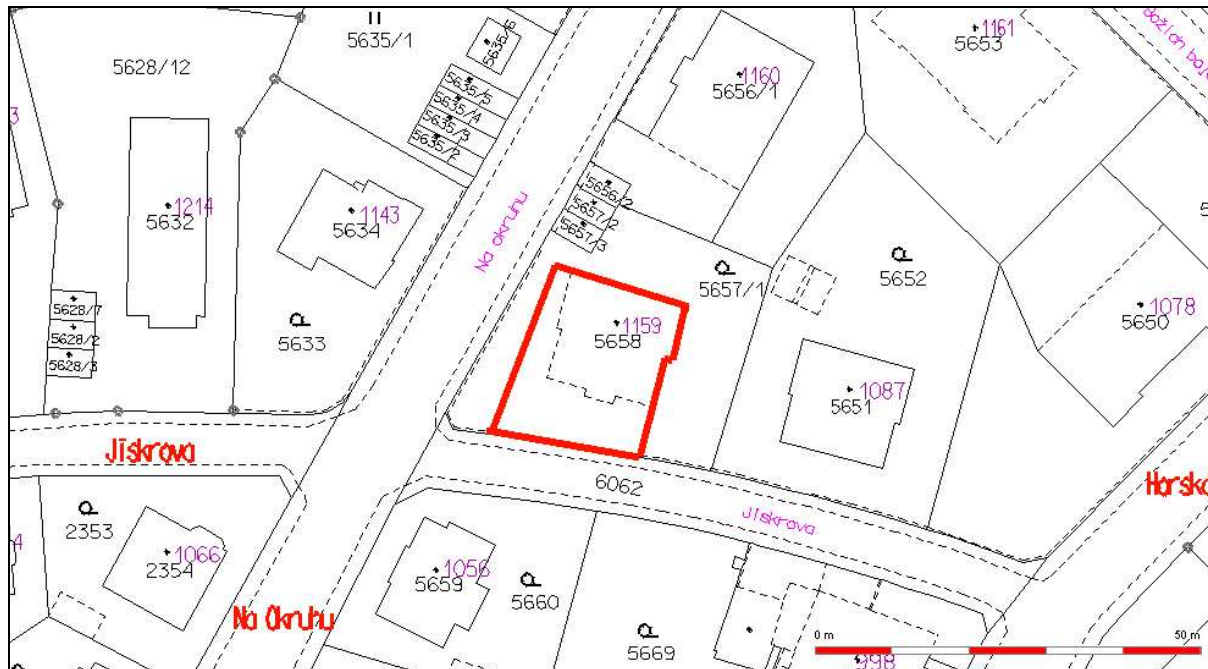

14.

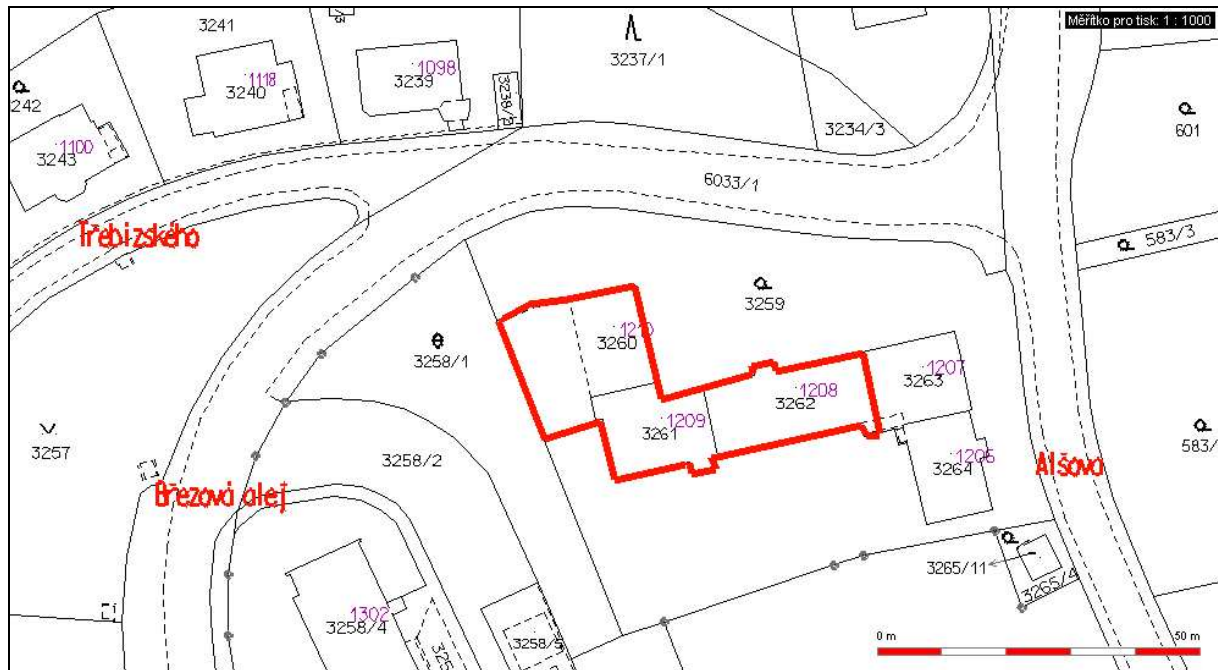

15.

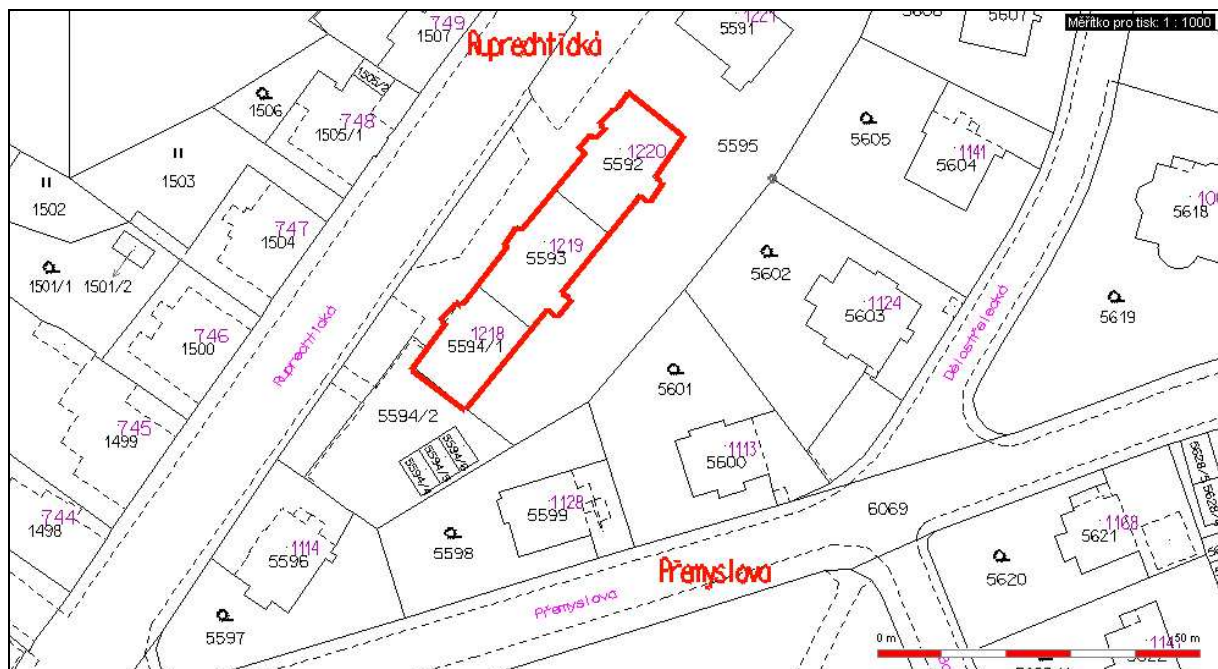

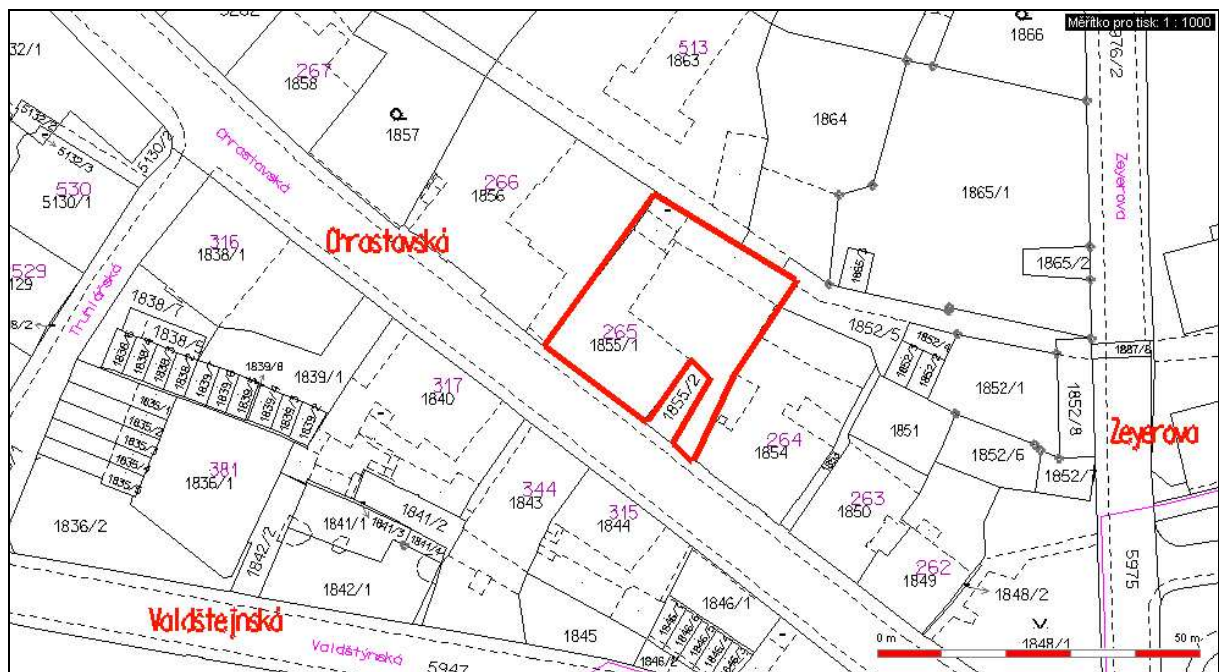

18.

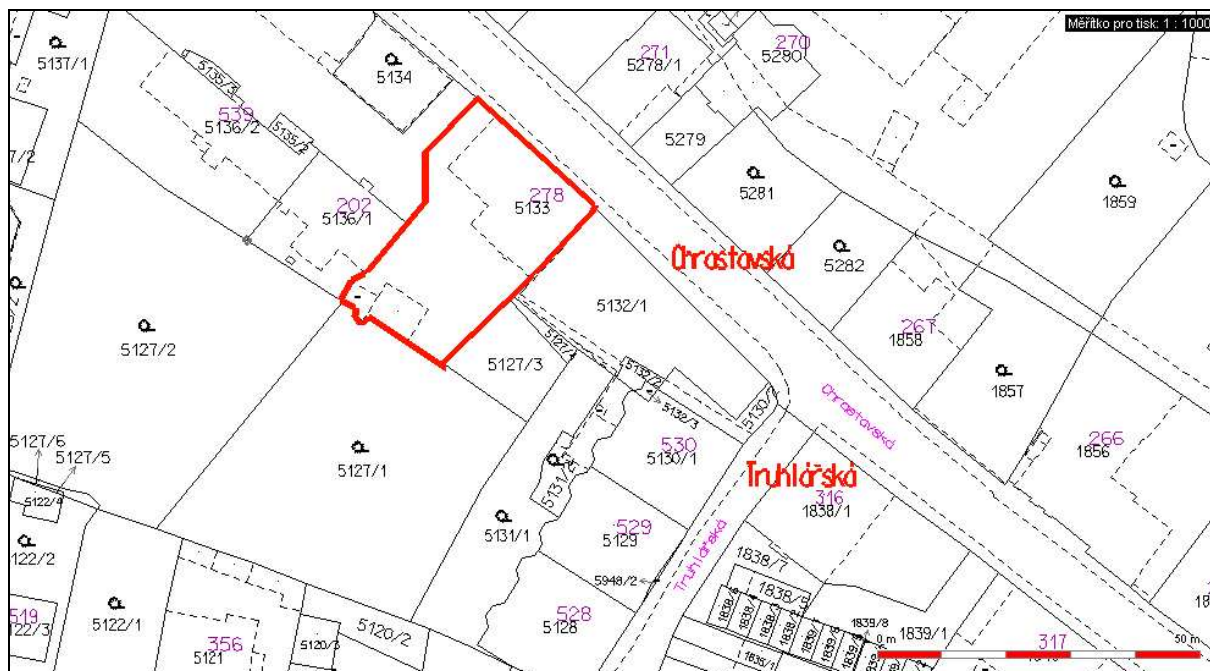

19.

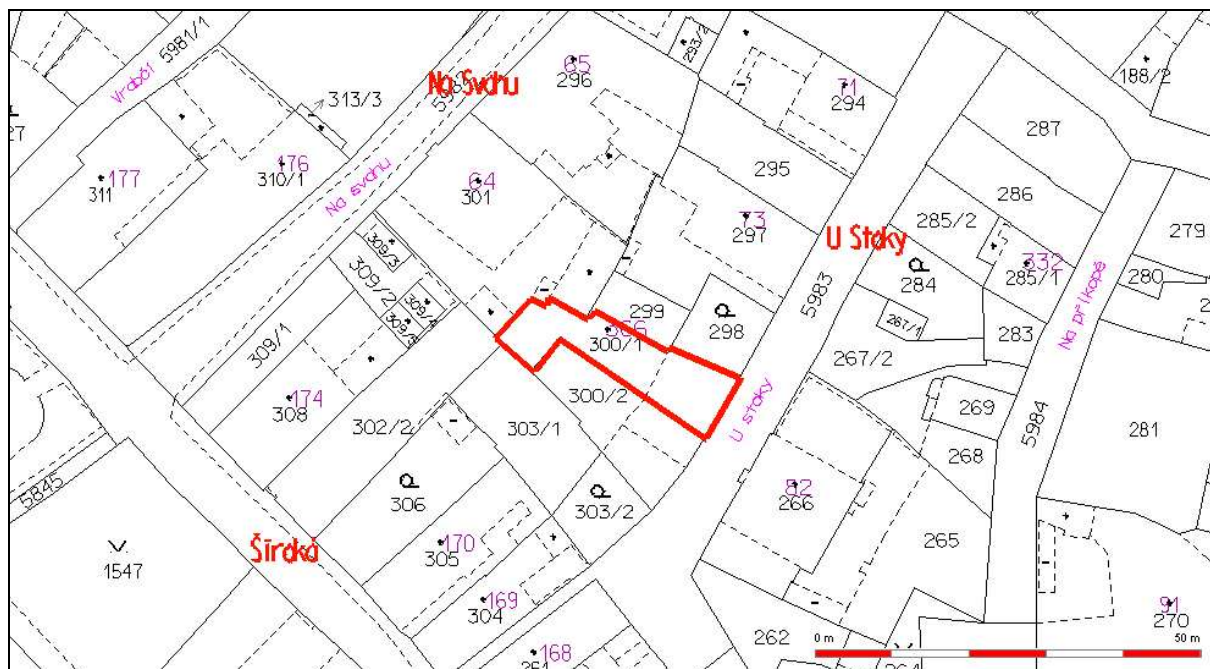

20.+21.

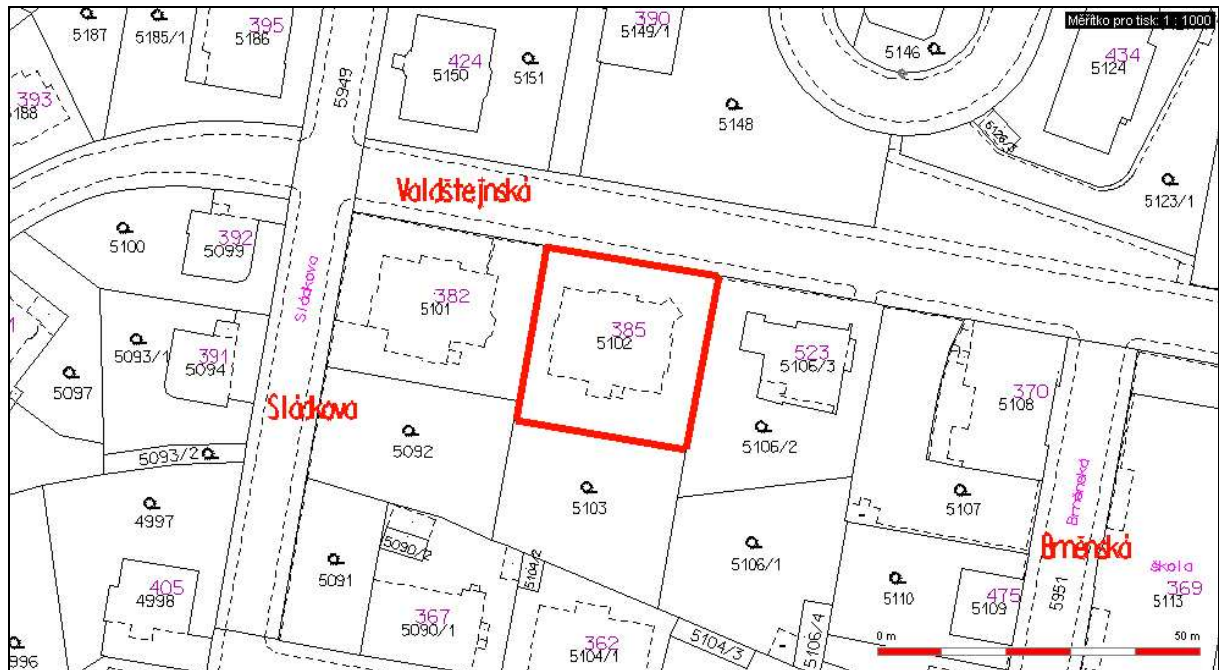

22.

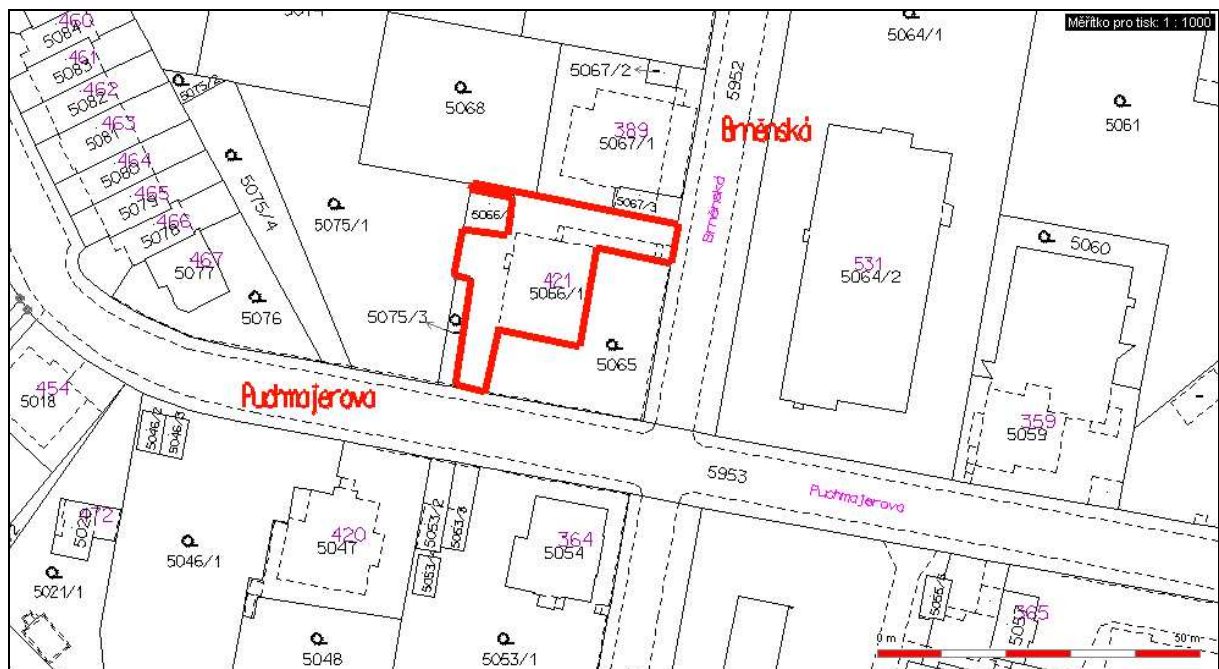

23.

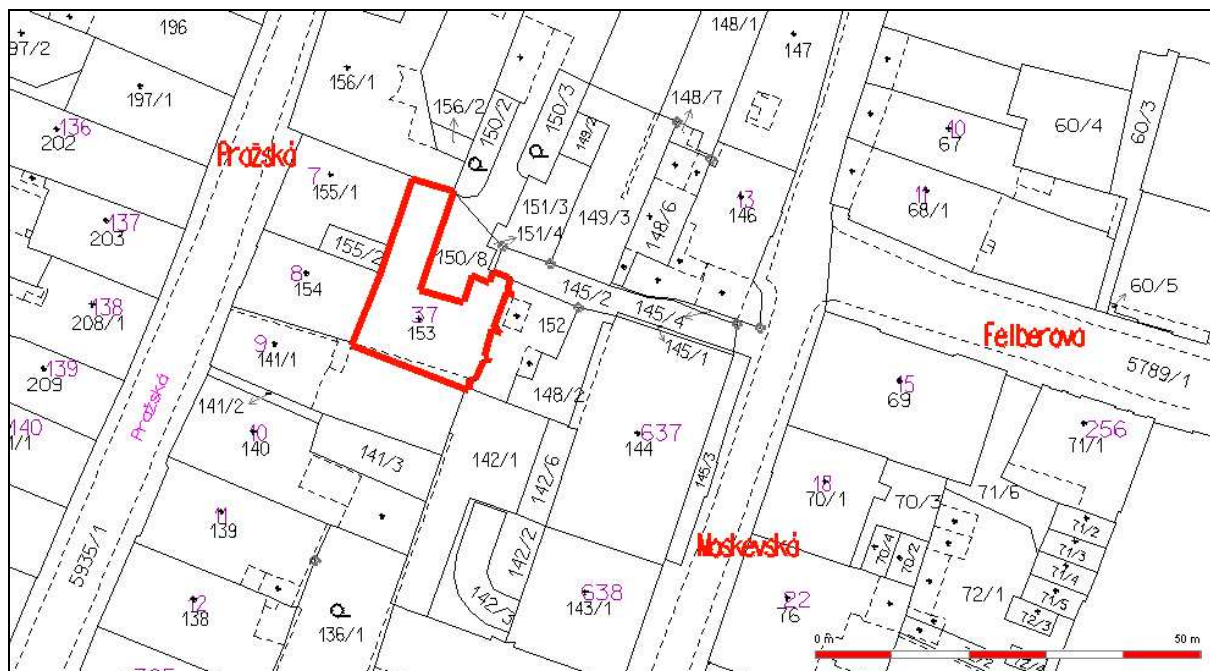

24.

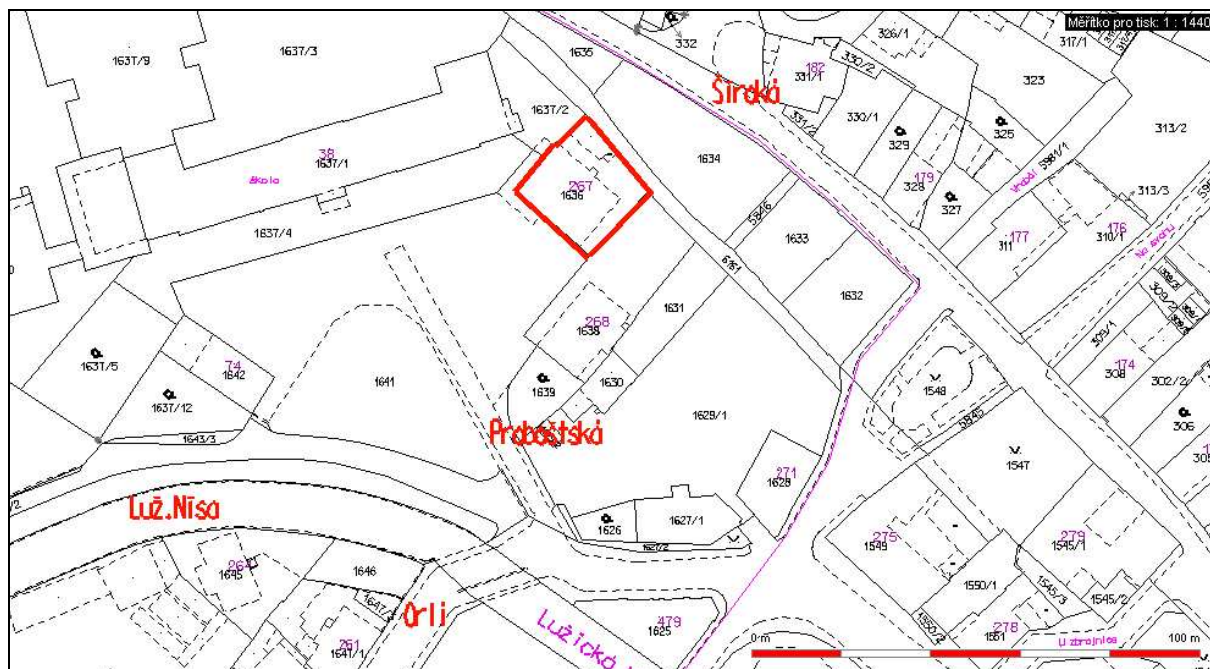

25.

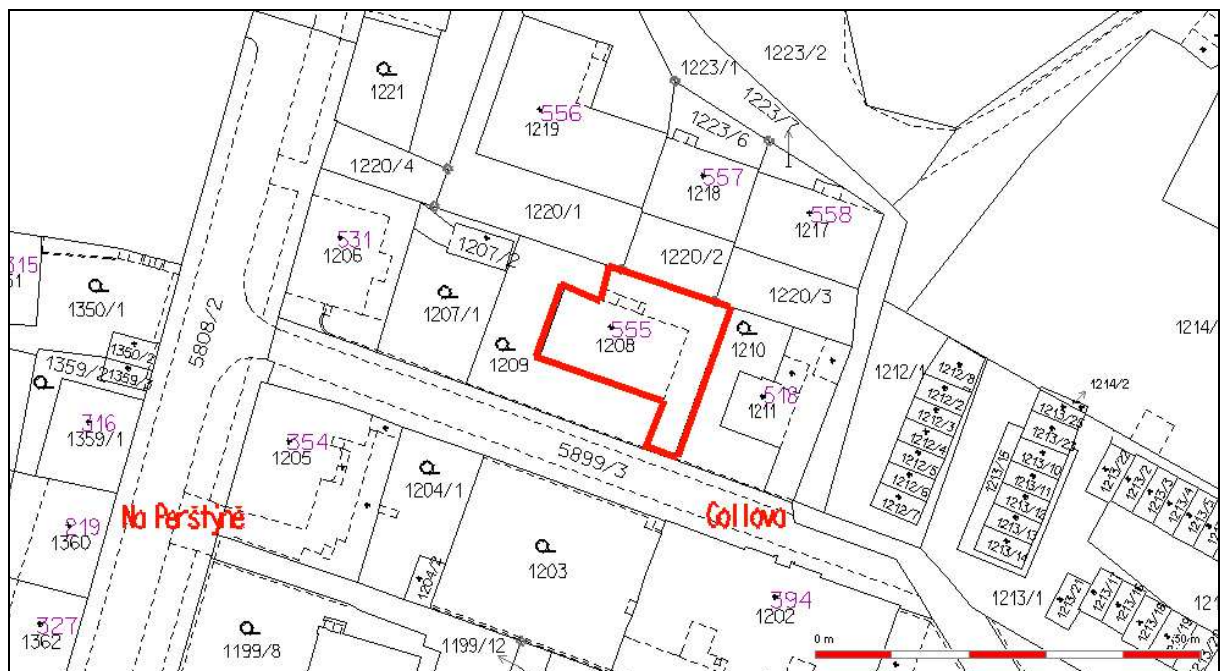

26.

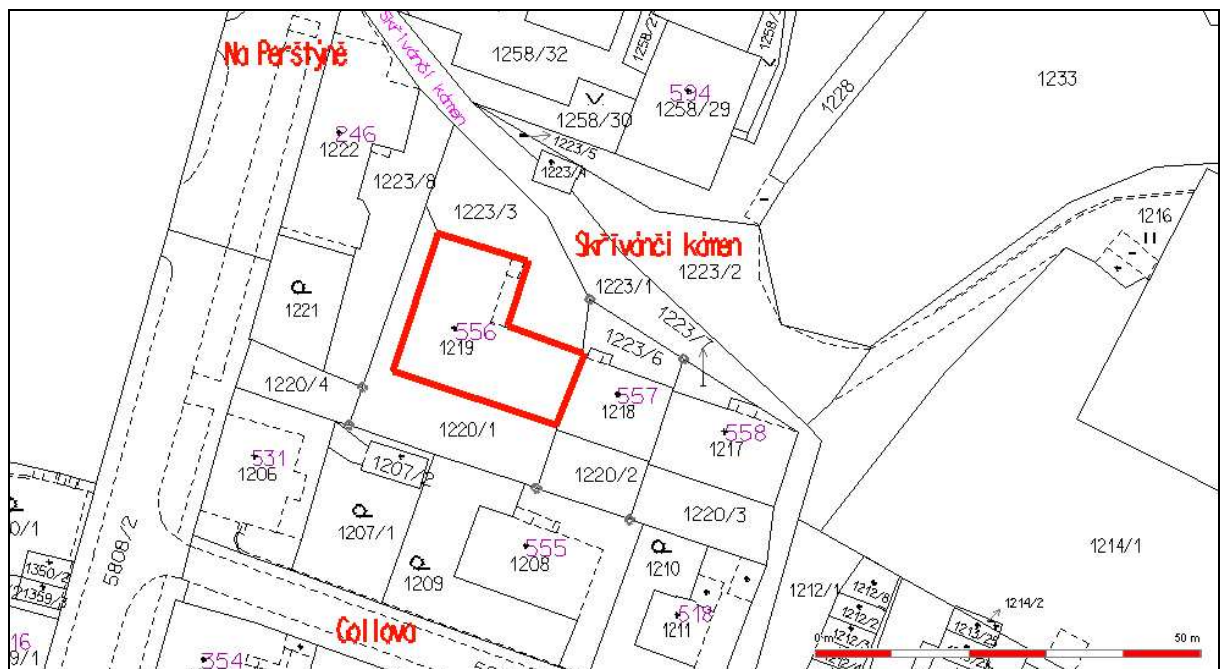

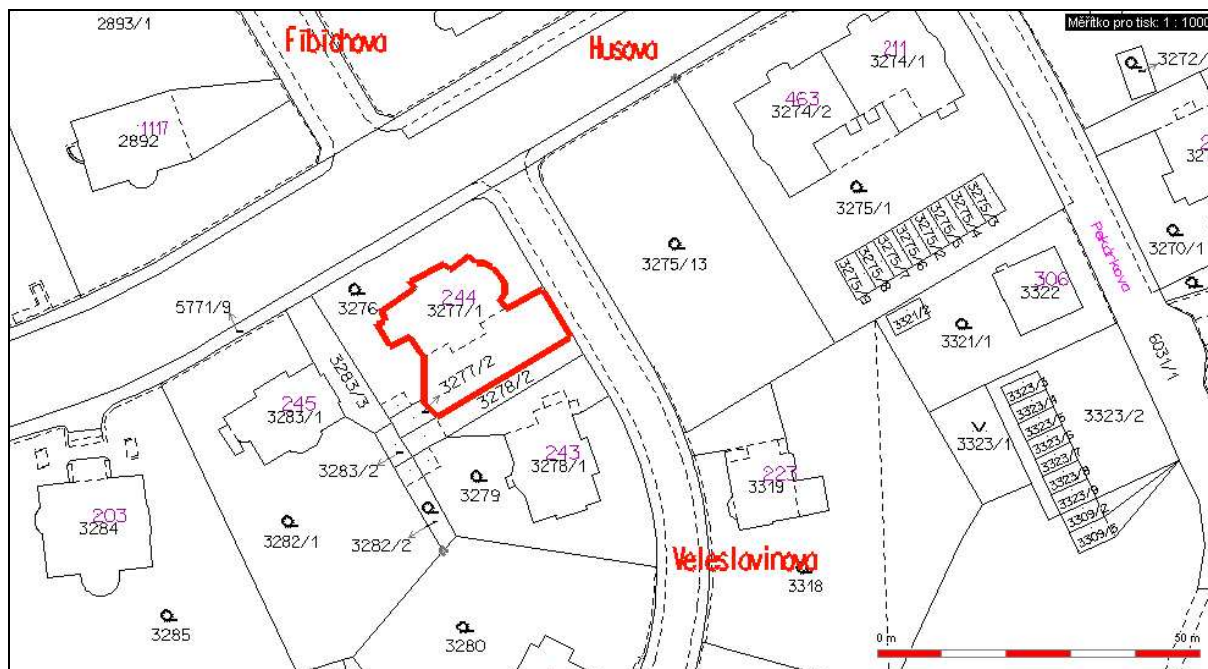
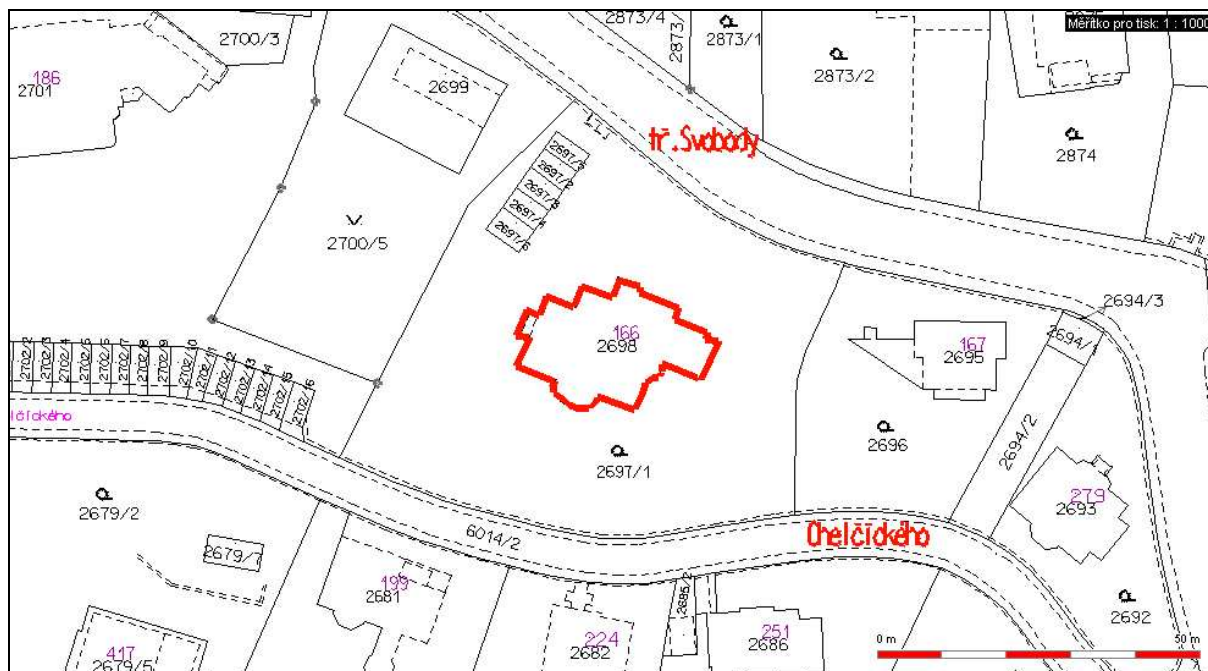

30.

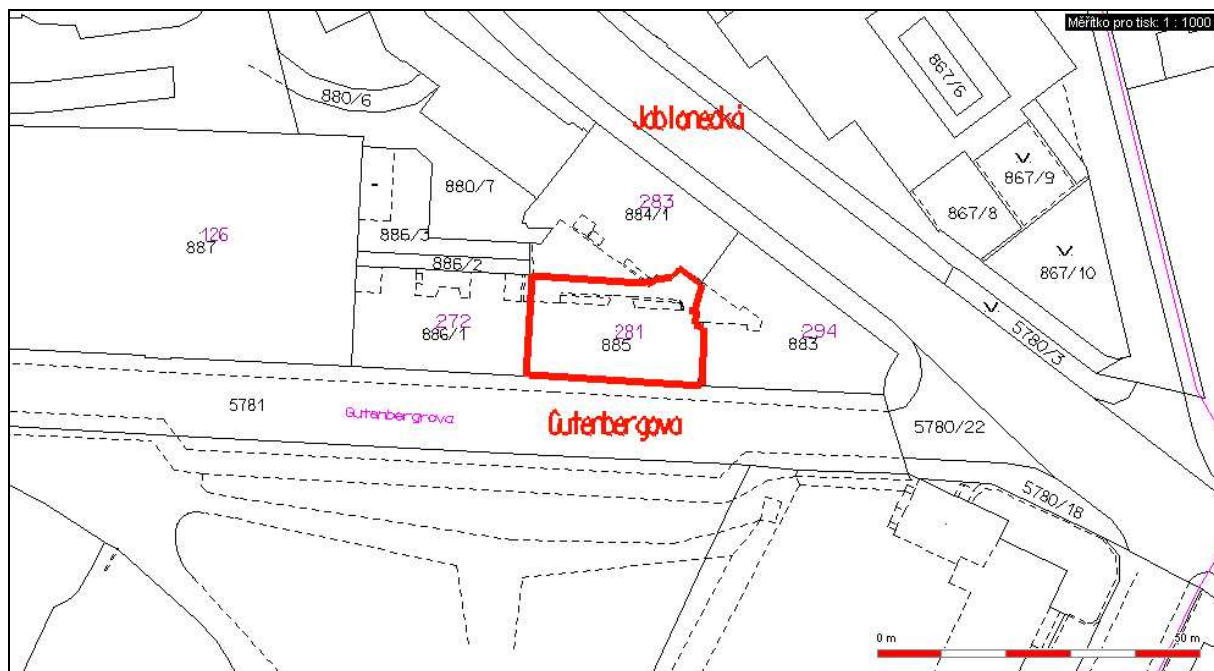

31.

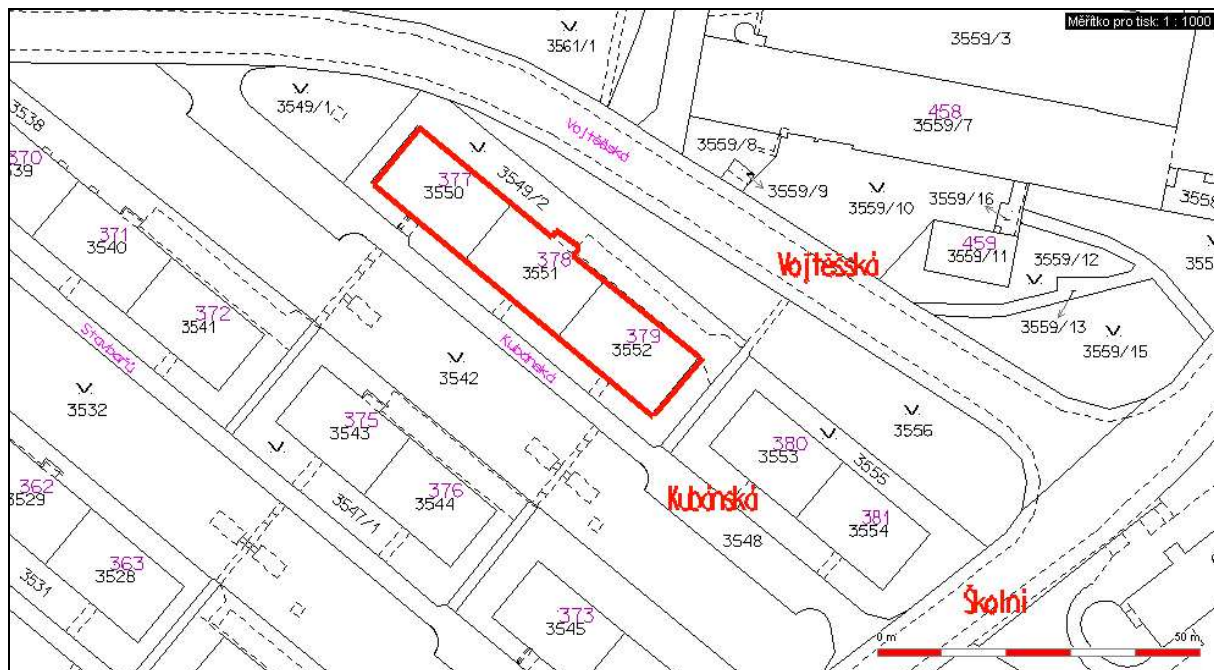

32.

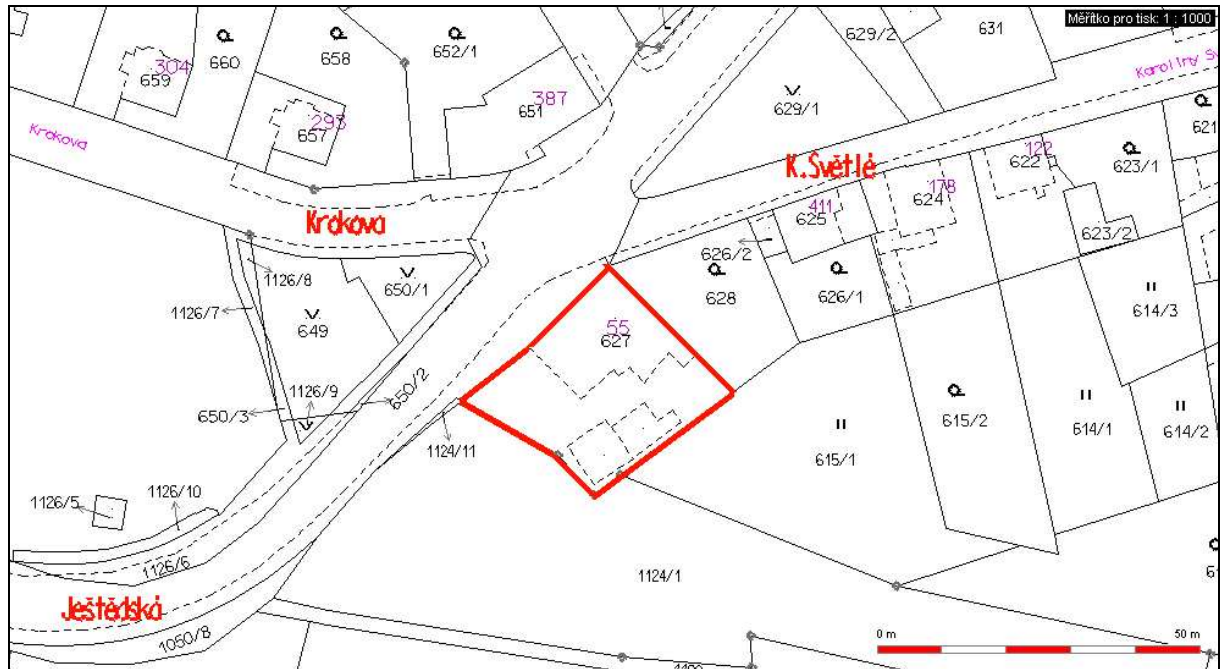

33.

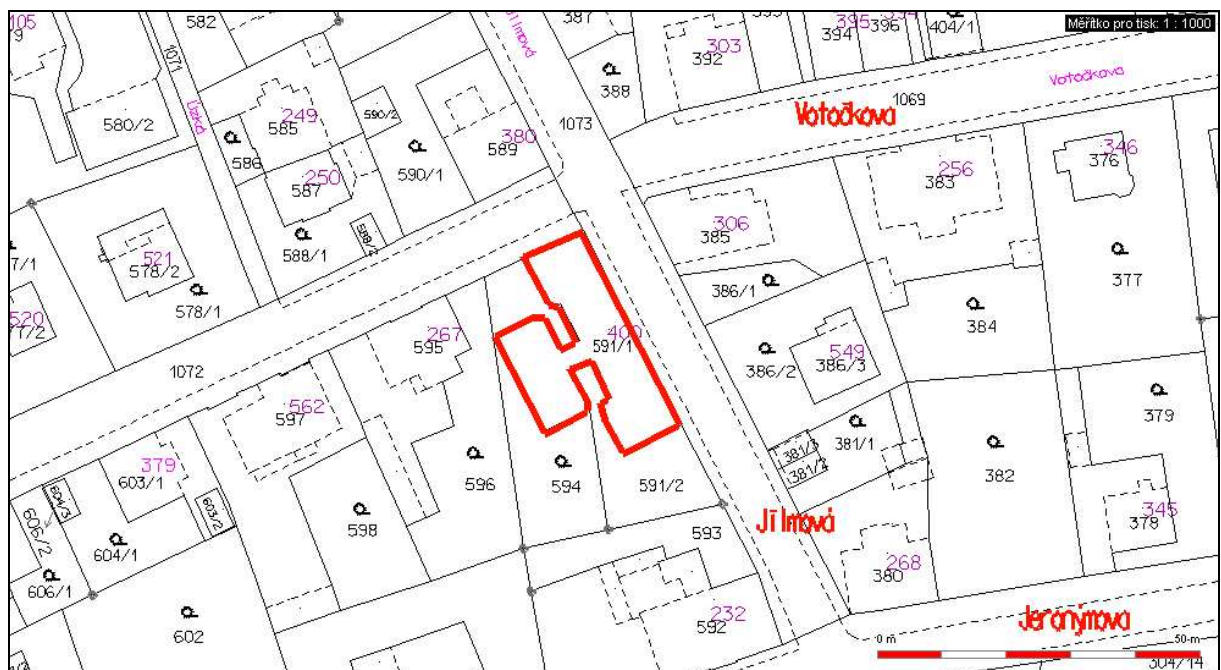

34.



35.

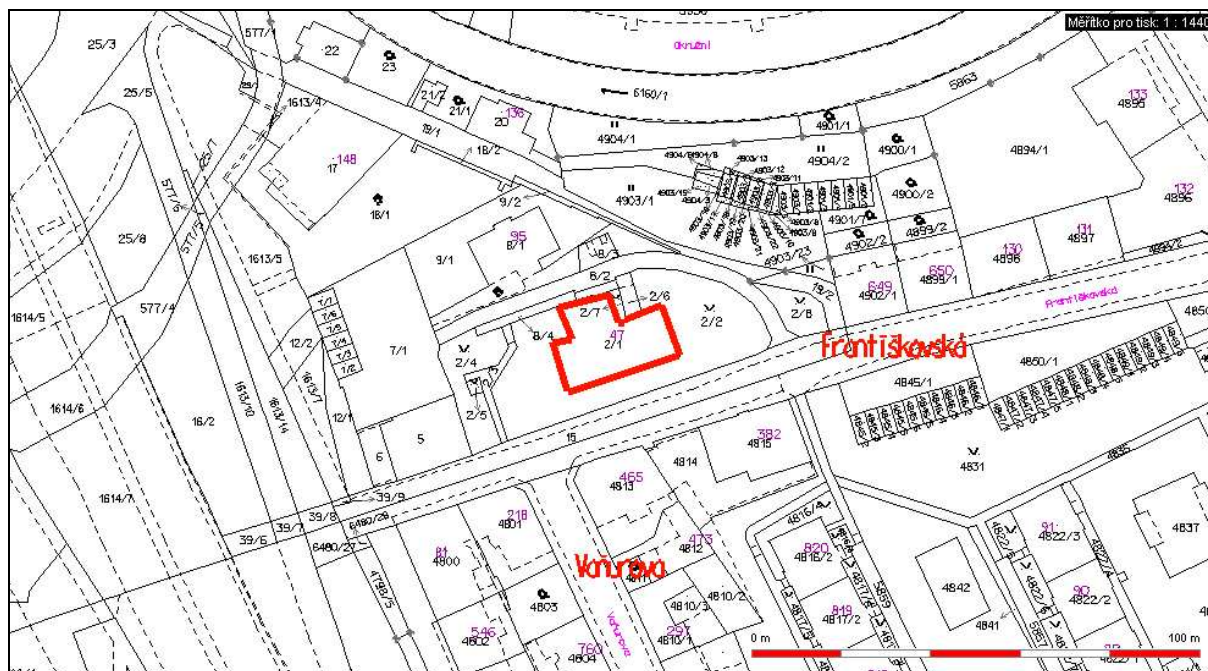

36. - 38.

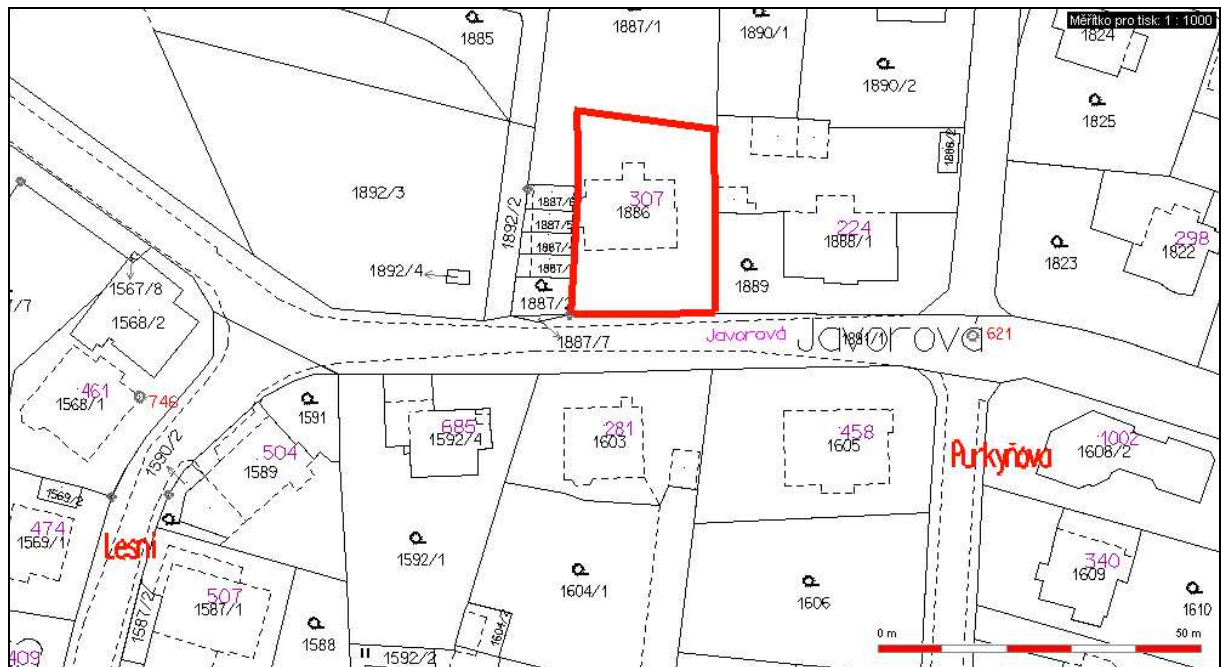

39.

