

Podněty od občanů a od obce (1-52)

pro územní plán obce Všelibice

Číslo podnětu	Katastrální území	Číslo parcelní	Číslo evidenční	Stav dle platného územního plánu	Požadavek	Odborné stanovisko pořizovatele
1	Všelibice	538/15	CJ MML 160407/11	Louky a pastviny (TTP)	Stavba zahradního altánu, kultivace zahrady	ANO
2	Přibyslavice	529/2	CJ MML 154221/11	PUPFL – návrh	Zalesnění – již splněno	NE
3	Přibyslavice	535 - část	CJ MML 154219/11	Orná půda	Stavba RD (požadavek viz. zákres) – obhájit potřebu	NE
4	Přibyslavice	390/8	CJ MML 154216/11	Orná půda	Stavba RD nebo chaty, mobilhaim	NE
5	Malčice u všelibice	63/2	CJ MML 153814/11	Louky a pastviny (TTP)	Stavba RD nebo chaty (bydlení / rekreace)	ANO
6	Všelibice	248/1 - část	CJ MML 152378/11	Orná půda	Stavba dvou RD (na části pozemku viz zákres)	NE
7	Březová u Všelibic	291	CJ MML 152721/11	Orná půda	Stavba dvou RD v jihovýchodní části pozemku	ANO
8	Přibyslavice	623 – část	CJ MML 158703/11	Louky a pastviny (TTP)	Stavba malého rybníka	ANO
9	Přibyslavice	481/11	CJ MML 161316/11	Rodinné a rekreační domy	Stavba RD (bydlení a rekreace) – již splněno	NE
10	Všelibice	667/6 – část	CJ MML 161320/11	Orná půda	Stavba RD	NE
11	Benešovice u Všelibic	649	CJ MML 161950/11	Louky a pastviny (TTP)	Stavba RD nebo rekreačního objektu	NE
12	Březová u Všelibic	562/4, 566/1 – částí poz.	CJ MML 162224/11	Louky a pastviny (TTP)	Stavba dvou RD	ANO
13	Všelibice	263/2 – část	CJ MML 164035/11	Louky a pastviny (TTP)	Stavba hospodářské budovy pro skladování zemědělských plodin a zem. Techniky, dřeva a topného materiálu	ANO
17	Nesvačily u Všelibic	718	CJ MML 164044/11	Louky a pastviny (TTP)	Stavba několika RD nebo rekreačních chat	NE
18	Všelibice	995/1, 654/1 – část pozemku	CJ MML 164045/11	Orná půda, Rodinné a rekreační domy	Zajištění přístupové komunikace k rodinnému domu (navrhnutý stav je nerealizovatelný)	ANO
19	Všelibice	995/1, 995/2, 654/1, 654/3	CJ MML 164047/11	Orná půda, Rodinné a rekreační domy	Žádost o změnu využití na trvalé travní porosty z orné půdy (dát do souladu s evidencí v KN)	ANO
20	Všelibice	296/2 – část	CJ MML 164068/11	Orná půda	Výstavba dvou RD	ANO
21	Všelibice	808/23	CJ MML 164087/11	Louky a pastviny (TTP)	Přístřešek pro auto, sklad nářadí	ANO
22	Malčice u Všelibic	178/1 - část	CJ MML 164109/11	Orná půda	Stavba RD	ANO
23	Všelibice	374/3 – část	CJ MML 164108/11	Louky a pastviny (TTP)	Stavba RD	ANO

24	Všelibice	733/2	CJ MML 164107/11	Louky a pastviny (TTP)	Stavba 3 RD nebo 3 rekreačních domků – podmínka max. 1-2 RD	ANO
25	Všelibice	248/6 – část	CJ MML 164094/11	Orná půda	Stavba RD	NE
26	Všelibice	515/1 – část	CJ MML 164091/11	Orná půda	Výstavba rekreačního domku	ANO
27	Březová u Všelibic	400/5 – část	CJ MML 164049/11	Louky a pastviny (TTP)	Výstavba roubenky	NE
28	Nesvačily u Všelibic	690	CJ MML 164085/11	Zahrady a sady	Zahradní altán se skladem	ANO
29	Malčice u Všelibic	95/1, 95/2, 97, 163	CJ MML 164077/11	Louky a pastviny (TTP), Zahrady a sady	Pro výstavbu RD	ANO
30	Nesvačily u Všelibic	691/7 - část	CJ MML 164074/11	Louky a pastviny (TTP)	Stavba RD nebo rekreačního domku	ANO
31	Všelibice	569/1	CJ MML 164061/11	Louky a pastviny (TTP)	Stavba rekreačního domku	NE
33	Nesvačily u Všelibic	588	CJ MML 164064/11	Louky a pastviny (TTP)	Zalesnění pozemku	ANO
34	Nesvačily u Všelibic	612/1, 612/2, 612/4	CJ MML 164070/11	Louky a pastviny (TTP)	Výstavba RD nebo rekreačního domku	ANO
36	Březová u Všelibic	280/3	CJ MML 164055/11	Orná půda	Výstavba RD nebo rekreačního domu	ANO
37	Malčice u Všelibic	100/3, 101/2	CJ MML 164079/11	Rodinné a rekreační domy	Výstavba RD – již splněno	NE
39	Všelibice	561, 560/1, 598/11	CJ MML 164086/11	Zahrady a sady, orná půda, Louky a pastviny (TTP)	Zemědělská výroba a rekreace	ANO / NE
40	Přibyslavice	492	CJ MML 168200/11	Orná půda	Rekreace a bydlení (RD)	ANO
41	Přibyslavice	189	CJ MML 168199/11	Louky a pastviny (TTP)	Zalesnění	ANO
42	Všelibice	667/1	CJ MML 168198/11	Louky a pastviny (TTP)	Zahrnout do zastavitelného území	NE
43	Všelibice	465/6	CJ MML 168196/11	Louky a pastviny (TTP)	Výstavba rekreačního nebo obytného objektu	ANO
44	Všelibice	943	CJ MML 168194/11	Louky a pastviny (TTP)	900/11 - Zemědělská budova, 911 - rodinný dům	ANO
45	Všelibice	1025/6	CJ MML 168192/11	Louky a pastviny (TTP)	911/11 - Zemědělská hospodářská budova 911 a část 1025/6 – plochy k výstavbě RD 943 – vodní plochy	ANO
46	Nesvačily u Všelibic, Benešovice u Všelibic	659/2, 661/5 – Nesvačily 1198, 1199 - Benešovice	CJ MML 168188/11	Louky a pastviny (TTP)	Nesvačily - Výstavba RD - NE Benešovice – výstavba rekreačních domků - NE	NE

47	Malčice u Všelibic	198 - část	CJ MML 168187/11	Louky a pastviny (TTP)	Výstavba RD	ANO
48	Všelibice	900/4, 900/15, 900/20, 900/21		Ostatní plocha	Přičlenit k plochám zahrad	ANO
49	Všelibice	980/2		Zahrada	Změna na občanskou vybavenost	ANO
50	Přibyslavice	476/5 - část		hřbitov	Zahrnout i zbytek parcely do ploch s občanskou vybaveností	NE
51	Březová	1348/4		Ostatní plocha	Zahrnout celou parcelu do ploch občanské vybavenosti	ANO
52	Všelibice	271, 831/7	CJMML 186415/11	Zast. Plocha a nádvoří, ostatní plocha	Důvodem změny je potřeba využití na funkční využití bydlení, v současné době jsou pozemky zařazeny do ploch občanské vybavenosti	ANO

Přílohy:

- Výřezy předmětné části ÚP s vyznačenou předmětnou plochou (krycí listy podnětů)

Podnět č. 1 do územního plánu obce Všelibice

1. Údaje o žadateli

1.1.	Jméno a příjmení žadatele (název firmy nebo sdružení, jméno statutárního zástupce)	
1.2.	Adresa (u právnické osoby adresa sídla, u skupiny žadatelů adresa kontaktní osoby)	
1.3.	Č.j. / datum podání	CJ MML 160407/11, 26.9.2011

2. Popis změny

2.1.	Lokalita	Roveň
	Katastrální území	Všelibice
	Parcelní číslo	538/15
	Druh pozemku	Trvalý travní porost
	Další specifikace	Proluka mezi zahradami
	Funkce dle platného ÚP	Louky a pastviny (TTP)
2.2.	Požadavek na změnu	Výstavba zahradního altánu, zkulturnění na zahradu
	Odpovídá funkci	Zahrady a sady

3. Prokázání právního zájmu na podání podnětu

3.1.	Vlastnictví pozemku	Vlastníci pozemku
3.2.	Investiční záměr	Altán
3.3.	Ostatní	kultivace pozemku

4. Další doklady

4.1.	Studie	snímek kat. mapy
4.1.	Situační nákres	
4.2.	Předběžná stanoviska dotčených osob a orgánů	
4.3.	Jiné	

5. Stanovisko pořizovatele

Plocha je dopravně přístupná, logické doplnění pásu ploch zahrad a sadů. Definice funkčního využití ploch

6. Doporučení pořizovatele ke schválení podnětu

ANO

7. Zastupitelstvo obce Všelibice schválilo podnět:

ANO



Podnět č. 2 do územního plánu obce Všelibice

1. Údaje o žadateli

1.1.	Jméno a příjmení žadatele (název firmy nebo sdružení, jméno statutárního zástupce)	
1.2.	Adresa (u právnické osoby adresa sídla, u skupiny žadatelů adresa kontaktní osoby)	
1.3.	Č.j. / datum podání	CJ MML 154221/11, 14.9.2011

2. Popis změny

2.1.	Lokalita	Nantiškov
	Katastrální území	Přibyslavice
	Parcelní číslo	529/2
	Druh pozemku	Trvalý travní porost
	Další specifikace	
	Funkce dle platného ÚP	PUPFL - návrh
2.2.	Požadavek na změnu	Zalesnění pozemku
	Odpovídá funkci	PUPFL

3. Prokázání právního zájmu na podání podnětu

3.1.	Vlastnictví pozemku	Vlastník pozemku
3.2.	Investiční záměr	
3.3.	Ostatní	

4. Další doklady

4.1.	Studie	snímek kat. mapy
4.1.	Situační nákres	
4.2.	Předběžná stanoviska dotčených osob a orgánů	
4.3.	Jiné	

5. Stanovisko pořizovatele

Požadovaná část plochy pozemku je navržena k zalesnění již v současném územním plánu

6. Doporučení pořizovatele ke schválení podnětu	NE
7. Zastupitelstvo obce Všelibice schválilo podnět:	NE

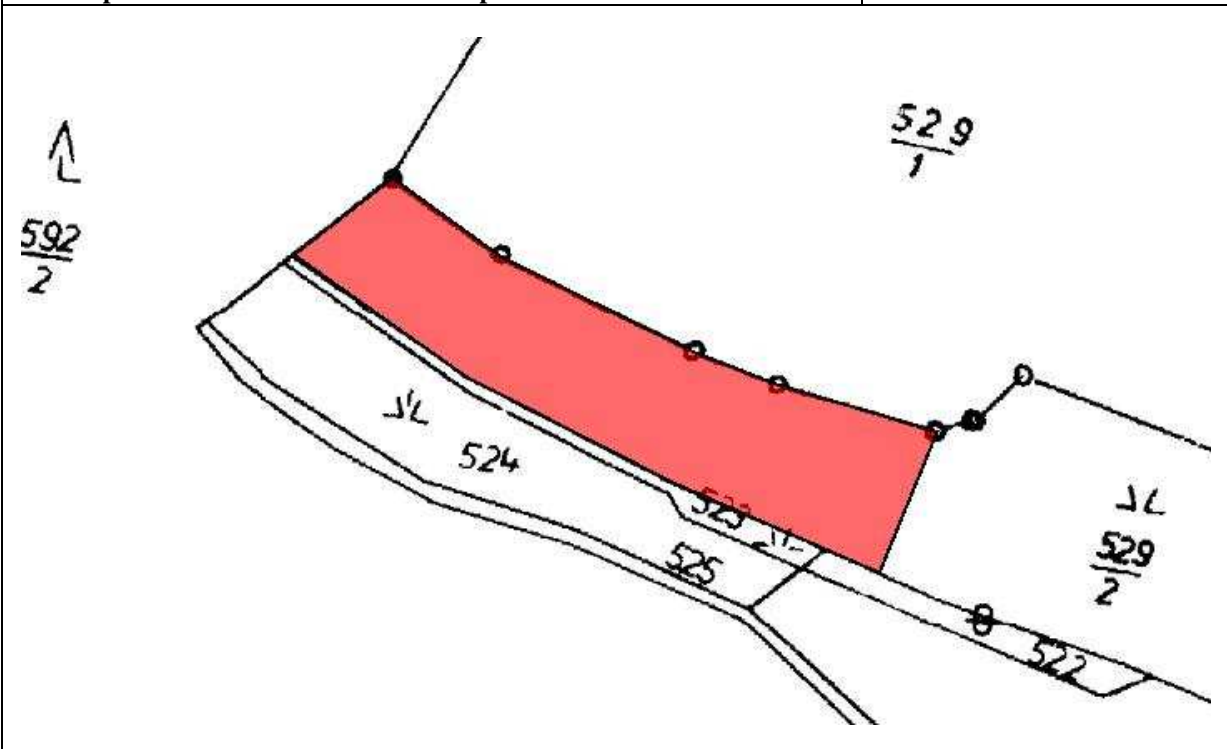

Podnět č. 3 do územního plánu obce Všelibice

1. Údaje o žadateli

1.1.	Jméno a příjmení žadatele (název firmy nebo sdružení, jméno statutárního zástupce)	
1.2.	Adresa (u právnické osoby adresa sídla, u skupiny žadatelů adresa kontaktní osoby)	
1.3.	Č.j. / datum podání	CJ MML 154219/11, 14.9.2011

2. Popis změny

2.1.	Lokalita	Nantiškov
	Katastrální území	Přibyslavice
	Parcelní číslo	535
	Druh pozemku	Orná půda
	Další specifikace	
	Funkce dle platného ÚP	Orná půda
2.2.	Požadavek na změnu	Stavba rodinného domu
	Odpovídá funkci	Rodinné a rekreační domy

3. Prokázání právního zájmu na podání podnětu

3.1.	Vlastnictví pozemku	Vlastník pozemku
3.2.	Investiční záměr	
3.3.	Ostatní	

4. Další doklady

4.1.	Studie	Snímek kat. mapy
4.1.	Situační nákres	
4.2.	Předběžná stanoviska dotčených osob a orgánů	
4.3.	Jiné	

5. Stanovisko pořizovatele

Navazuje na zastavěné území, dobře dopravně přístupné, mírně svažité pozemek, je na půdách II. třídy ochrany ZPF, rozšiřování zástavby do volné krajiny, k zástavbě navrhnout logicky navázané sousední pozemky (p.č. 517)

6. Doporučení pořizovatele ke schválení podnětu	NE
7. Zastupitelstvo obce Všelibice schválilo podnět:	ANO

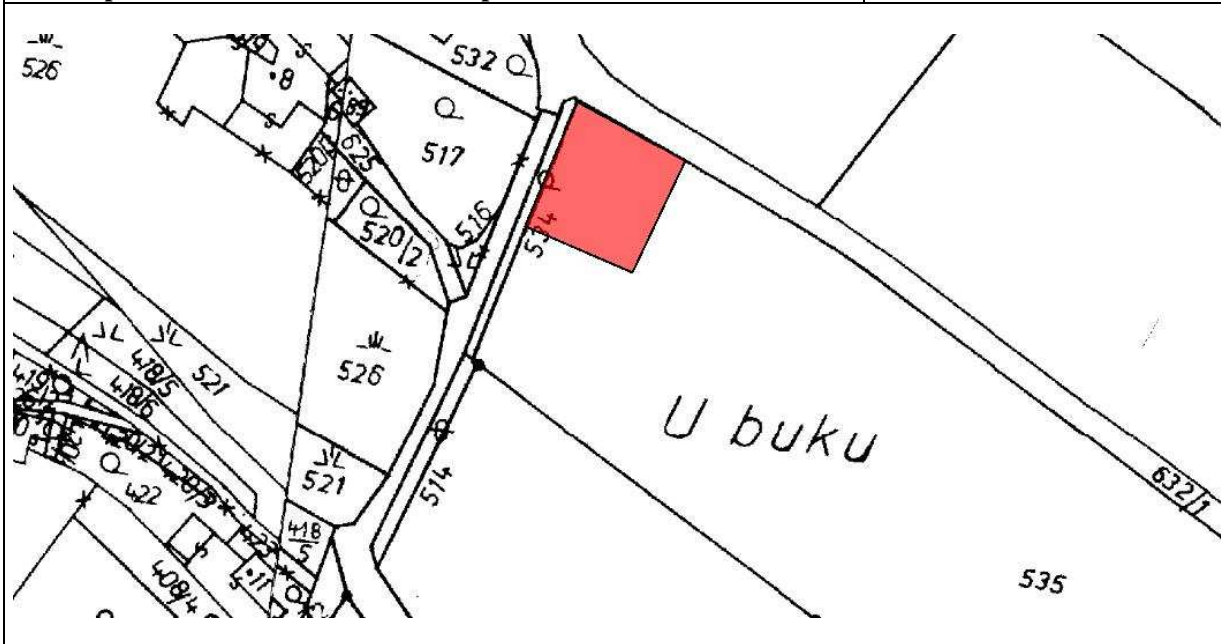

Podnět č. 4 do územního plánu obce Všelibice

1. Údaje o žadateli

1.1.	Jméno a příjmení žadatele (název firmy nebo sdružení, jméno statutárního zástupce)	
1.2.	Adresa (u právnické osoby adresa sídla, u skupiny žadatelů adresa kontaktní osoby)	
1.3.	Č.j. / datum podání	CJ MML 154216/11, 14.9.2011

2. Popis změny

2.1.	Lokalita	Nantiškov
	Katastrální území	Přibyslavice
	Parcelní číslo	390/8
	Druh pozemku	Orná půda
	Další specifikace	
	Funkce dle platného ÚP	Orná půda
2.2.	Požadavek na změnu	Stavba rodinného domu, případně chaty, mobilheim
	Odpovídá funkci	Rodinné a rekreační domy

3. Prokázání právního zájmu na podání podnětu

3.1.	Vlastnictví pozemku	Vlastník pozemku
3.2.	Investiční záměr	
3.3.	Ostatní	

4. Další doklady

4.1.	Studie	Snímek kat. mapy
4.1.	Situační nákres	
4.2.	Předběžná stanoviska dotčených osob a orgánů	
4.3.	Jiné	

5. Stanovisko pořizovatele

Nenavazuje na zastavěné území (odloučená lokalita), rozšiřování zástavby do volné krajiny

6. Doporučení pořizovatele ke schválení podnětu	NE
7. Zastupitelstvo obce Všelibice schválilo podnět:	NE

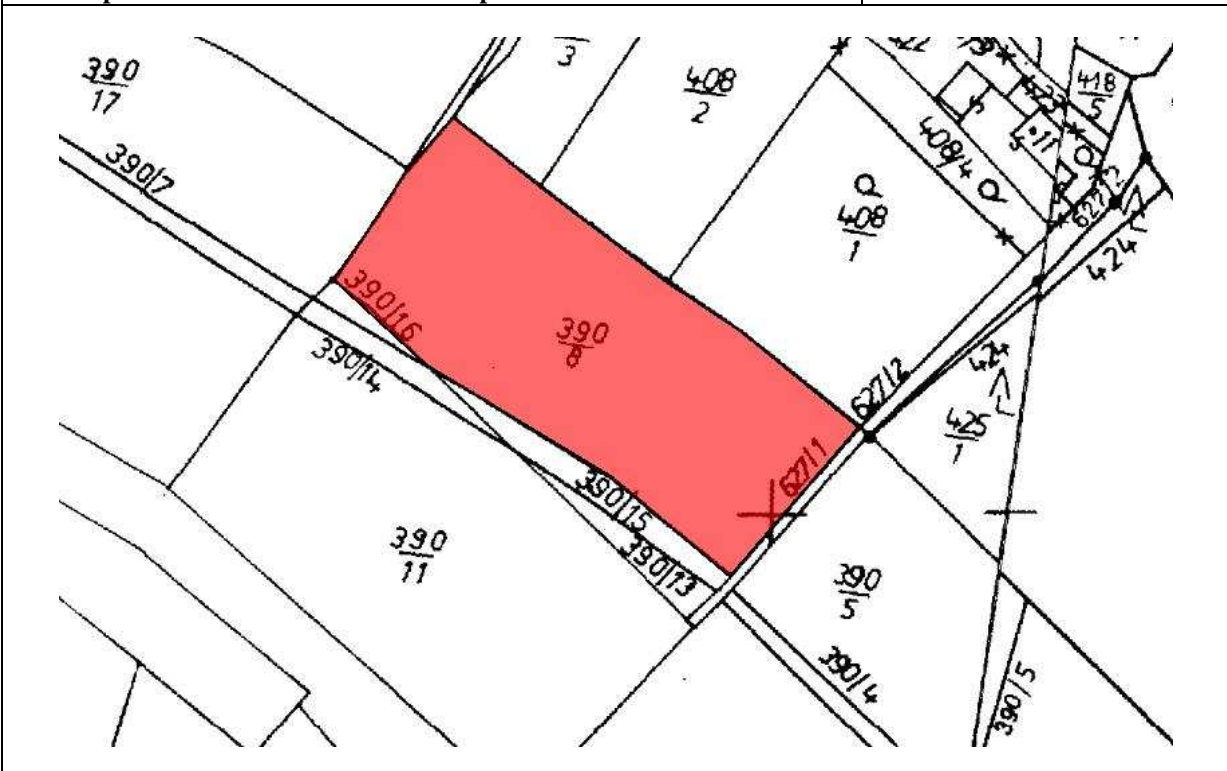

Podnět č. 5 do územního plánu obce Všelibice

1. Údaje o žadateli

1.1.	Jméno a příjmení žadatele (název firmy nebo sdružení, jméno statutárního zástupce)	
1.2.	Adresa (u právnické osoby adresa sídla, u skupiny žadatelů adresa kontaktní osoby)	
1.3.	Č.j. / datum podání	CJ MML 153814/11, 13.9.2011

2. Popis změny

2.1.	Lokalita	Malčice
	Katastrální území	Malčice u Všelibice
	Parcelní číslo	63/2
	Druh pozemku	zahrada
	Další specifikace	
	Funkce dle platného ÚP	Louky a pastviny
2.2.	Požadavek na změnu	Stavba rodinného domu, případně chaty
	Odpovídá funkci	Rodinné a rekreační domy

3. Prokázání právního zájmu na podání podnětu

3.1.	Vlastnictví pozemku	Vlastník pozemku
3.2.	Investiční záměr	
3.3.	Ostatní	

4. Další doklady

4.1.	Studie	Snímek kat. mapy
4.1.	Situační nákres	
4.2.	Předběžná stanoviska dotčených osob a orgánů	
4.3.	Jiné	

5. Stanovisko pořizovatele

Vymezeno v zastavěném území současného ÚP, lze řešit mimo ochranné pásmo elektrického vedení, logické doplnění

6. Doporučení pořizovatele ke schválení podnětu

ANO

7. Zastupitelstvo obce Všelibice schválilo podnět:

ANO

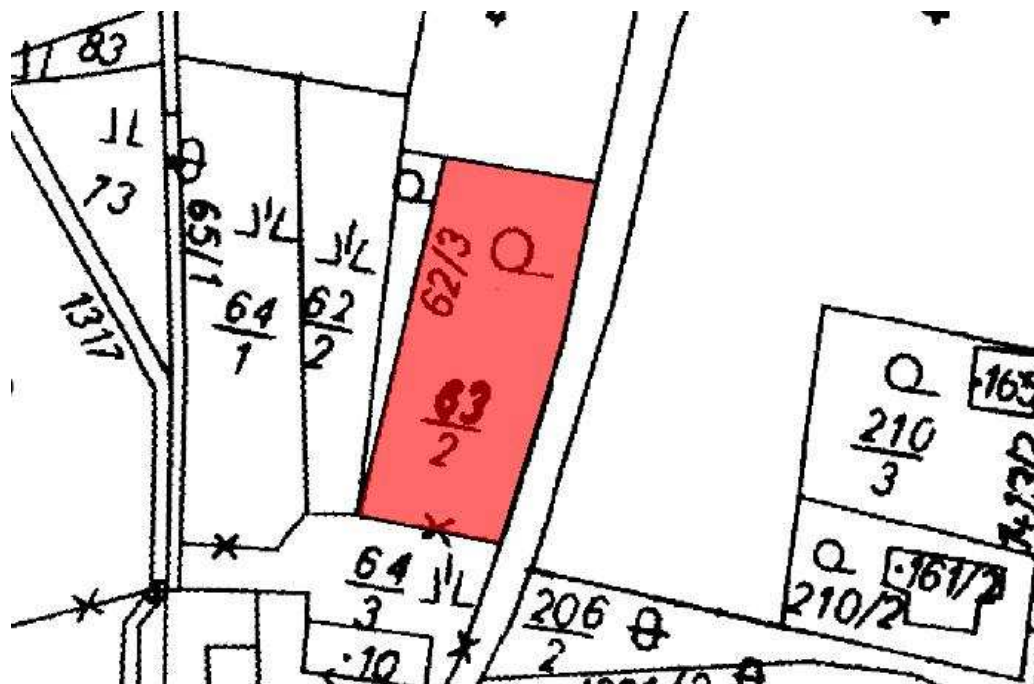

Podnět č. 6 do územního plánu obce Všelibice

1. Údaje o žadateli

1.1.	Jméno a příjmení žadatele (název firmy nebo sdružení, jméno statutárního zástupce)	
1.2.	Adresa (u právnické osoby adresa sídla, u skupiny žadatelů adresa kontaktní osoby)	
1.3.	Č.j. / datum podání	CJ MML 152378/11, 9.9.2011

2. Popis změny

2.1.	Lokalita	Budíkov
	Katastrální území	Všelibice
	Parcelní číslo	248/1
	Druh pozemku	Orná půda
	Další specifikace	
	Funkce dle platného ÚP	Orná půda
2.2.	Požadavek na změnu	Objekt k bydlení a rekreaci
	Odpovídá funkci	Rodinné a rekreační domy

3. Prokázání právního zájmu na podání podnětu

3.1.	Vlastnictví pozemku	Vlastník pozemku
3.2.	Investiční záměr	
3.3.	Ostatní	

4. Další doklady

4.1.	Studie	Snímek kat. mapy
4.1.	Situační nákres	
4.2.	Předběžná stanoviska dotčených osob a orgánů	
4.3.	Jiné	

5. Stanovisko pořizovatele

Na plochách I. třídy ochrany ZPF, zásah do volné krajiny, z větší části do 50m od okraje lesa, horší dopravní dostupnost (problematický přístup přes pozemky města Český Dub)

6. Doporučení pořizovatele ke schválení podnětu	NE
7. Zastupitelstvo obce Všelibice schválilo podnět:	NE

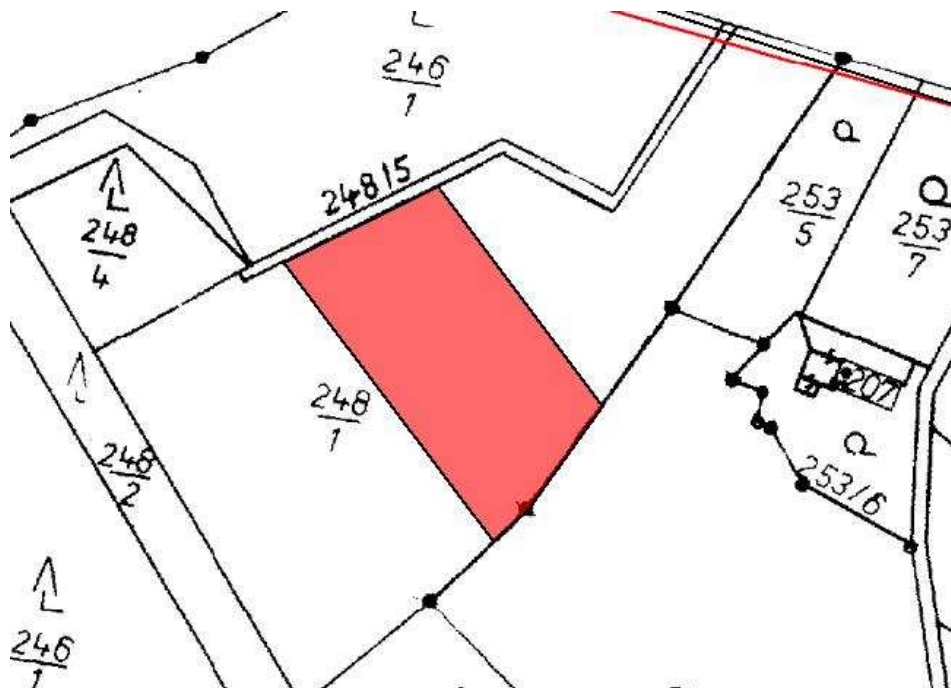

Podnět č. 7 do územního plánu obce Všelibice

1. Údaje o žadateli

1.1.	Jméno a příjmení žadatele (název firmy nebo sdružení, jméno statutárního zástupce)	
1.2.	Adresa (u právnické osoby adresa sídla, u skupiny žadatelů adresa kontaktní osoby)	
1.3.	Č.j. / datum podání	CJ MML 152721/11, 12.9.2011

2. Popis změny

2.1.	Lokalita	Březová
	Katastrální území	Březová u Všelibice
	Parcelní číslo	291
	Druh pozemku	Orná půda
	Další specifikace	
	Funkce dle platného ÚP	Orná půda
2.2.	Požadavek na změnu	Stavba dvou rodinných domů
	Odpovídá funkci	Rodinné a rekreační domy

3. Prokázání právního zájmu na podání podnětu

3.1.	Vlastnictví pozemku	Vlastník pozemku
3.2.	Investiční záměr	
3.3.	Ostatní	

4. Další doklady

4.1.	Studie	Snímek kat. mapy
4.1.	Situační nákres	
4.2.	Předběžná stanoviska dotčených osob a orgánů	
4.3.	Jiné	

5. Stanovisko pořizovatele

na plochách II. třídy ochrany ZPF, jedná se o doplnění zastavěné oblasti přes komunikaci, upravit velikost návrhové plochy, upravit velikost plochy hrana dle zastavěného území přes silnici, užší pás a navázat na zastavěné území (nevynechávat OP elektrického vedení), souhlas s podmínkou

6. Doporučení pořizovatele ke schválení podnětu	ANO
7. Zastupitelstvo obce Všelibice schválilo podnět:	ANO

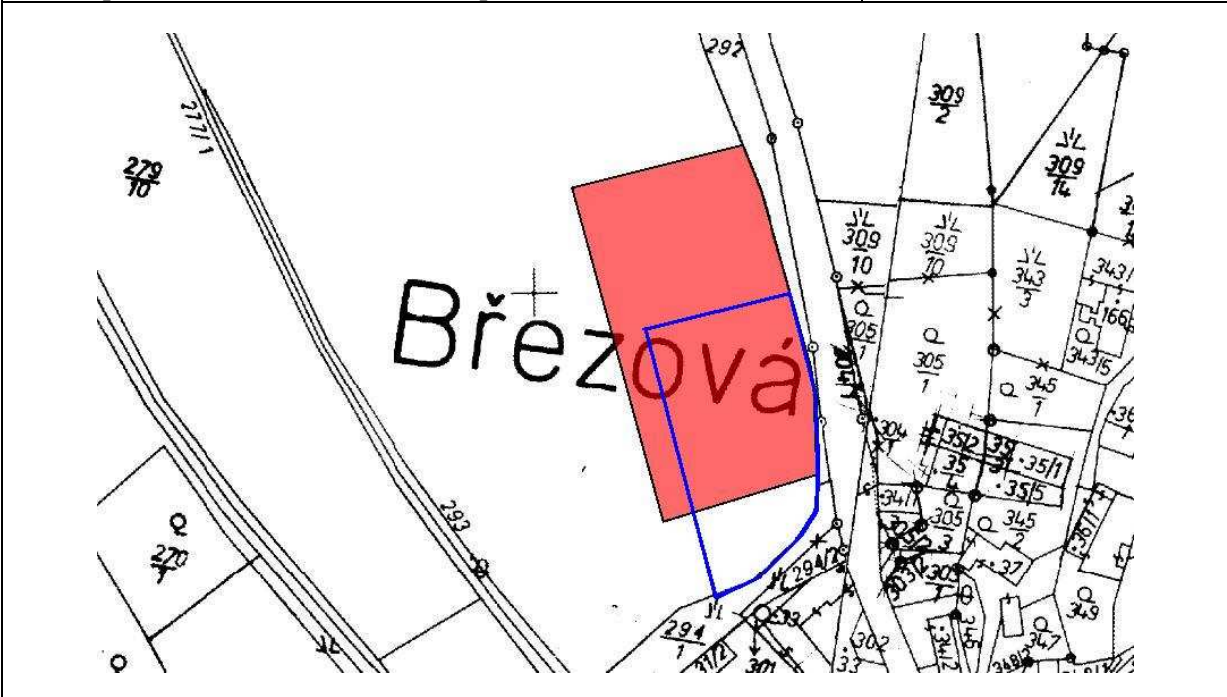

Podnět č. 8 do územního plánu obce Všelibice

1. Údaje o žadateli

1.1.	Jméno a příjmení žadatele (název firmy nebo sdružení, jméno statutárního zástupce)	
1.2.	Adresa (u právnické osoby adresa sídla, u skupiny žadatelů adresa kontaktní osoby)	
1.3.	Č.j. / datum podání	CJ MML 158703/11, 22.9.2011

2. Popis změny

2.1.	Lokalita	
	Katastrální území	Přibyslavice
	Parcelní číslo	623
	Druh pozemku	Trvalý travní porost
	Další specifikace	
	Funkce dle platného ÚP	Louky a pastviny (TTP)
2.2.	Požadavek na změnu	Stavba malého rybníka
	Odpovídá funkci	Vodní plochy

3. Prokázání právního zájmu na podání podnětu

3.1.	Vlastnictví pozemku	Vlastník pozemku
3.2.	Investiční záměr	
3.3.	Ostatní	

4. Další doklady

4.1.	Studie	Snímek kat. mapy
4.1.	Situační nákres	
4.2.	Předběžná stanoviska dotčených osob a orgánů	
4.3.	Jiné	

5. Stanovisko pořizovatele

jedná se o posílení systému ekologické stability, navrhování a doplňování vodních ploch je žádoucí

6. Doporučení pořizovatele ke schválení podnětu	ANO
7. Zastupitelstvo obce Všelibice schválilo podnět:	ANO

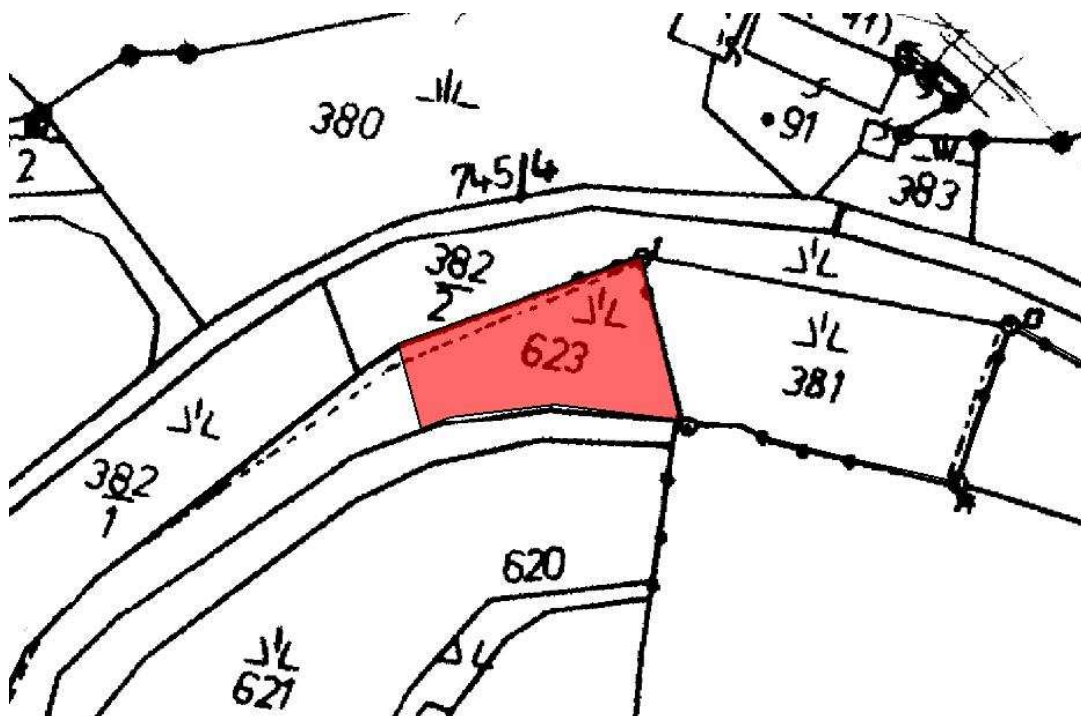

Podnět č. 9 do územního plánu obce Všelibice

1. Údaje o žadateli

1.1.	Jméno a příjmení žadatele (název firmy nebo sdružení, jméno statutárního zástupce)	
1.2.	Adresa (u právnické osoby adresa sídla, u skupiny žadatelů adresa kontaktní osoby)	
1.3.	Č.j. / datum podání	CJ MML 161316/11, 27.9.2011

2. Popis změny

2.1.	Lokalita	
	Katastrální území	Přibyslavice
	Parcelní číslo	481/11
	Druh pozemku	Orná půda
	Další specifikace	
	Funkce dle platného ÚP	Rodinné a rekreační domy
2.2.	Požadavek na změnu	Stavba rodinného domu
	Odpovídá funkci	Rodinné a rekreační domy

3. Prokázání právního zájmu na podání podnětu

3.1.	Vlastnictví pozemku	Vlastník pozemku
3.2.	Investiční záměr	
3.3.	Ostatní	

4. Další doklady

4.1.	Studie	Snímek kat. mapy
4.1.	Situační nákres	
4.2.	Předběžná stanoviska dotčených osob a orgánů	
4.3.	Jiné	

5. Stanovisko pořizovatele

jedná se o pozemek s požadovaným funkčním využitím, není potřeba žádat o změnu (dle stávajícího ÚP lze stavbu RD realizovat)

6. Doporučení pořizovatele ke schválení podnětu

NE

7. Zastupitelstvo obce Všelibice schválilo podnět:

NE

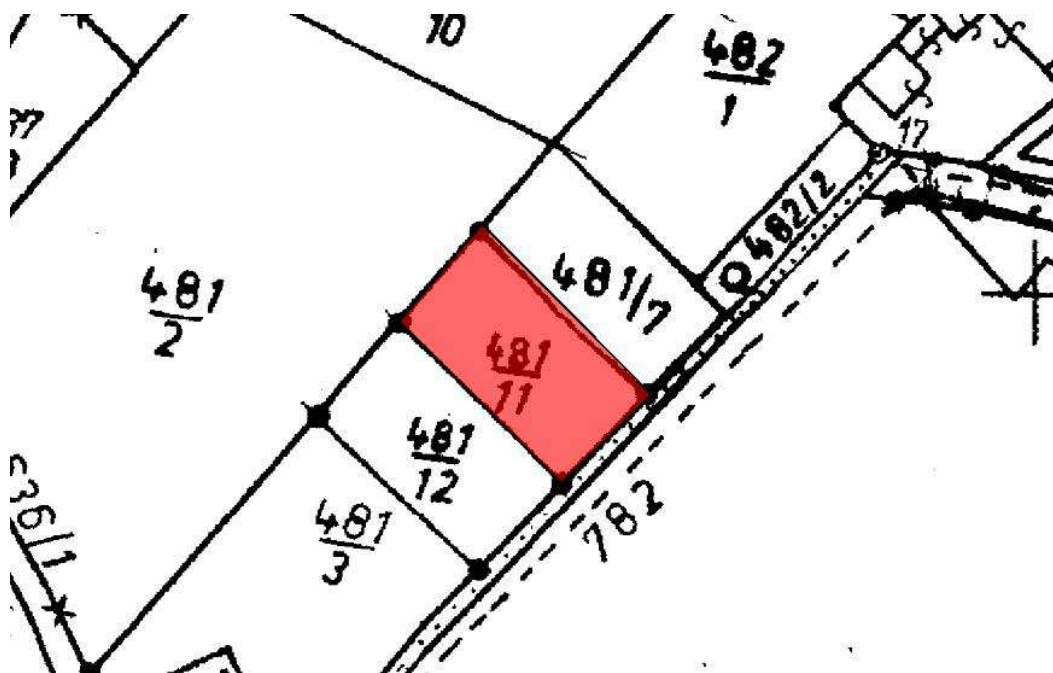

Podnět č. 10 do územního plánu obce Všelibice

1. Údaje o žadateli

1.1.	Jméno a příjmení žadatele (název firmy nebo sdružení, jméno statutárního zástupce)	
1.2.	Adresa (u právnické osoby adresa sídla, u skupiny žadatelů adresa kontaktní osoby)	
1.3.	Č.j. / datum podání	CJ MML 161320/11, 27.9.2011

2. Popis změny

2.1.	Lokalita	Roveň
	Katastrální území	Všelibice
	Parcelní číslo	667/6
	Druh pozemku	Orná půda
	Další specifikace	
	Funkce dle platného ÚP	Orná půda
2.2.	Požadavek na změnu	Bydlení a rekreace
	Odpovídá funkci	Rodinné a rekreační domy

3. Prokázání právního zájmu na podání podnětu

3.1.	Vlastnictví pozemku	Vlastník pozemku
3.2.	Investiční záměr	
3.3.	Ostatní	

4. Další doklady

4.1.	Studie	Snímek kat. mapy
4.1.	Situační nákres	
4.2.	Předběžná stanoviska dotčených osob a orgánů	
4.3.	Jiné	

5. Stanovisko pořizovatele

Zásah do volné krajiny, většina pozemku v oblasti do 50m od okraje lesa, na části pozemku v blízkosti zástavby již bylo požadavku vyhověno v předchozí změně ÚP, chybí dopravní napojení

6. Doporučení pořizovatele ke schválení podnětu

NE

7. Zastupitelstvo obce Všelibice schválilo podnět:

ANO



Podnět č. 11 do územního plánu obce Všelibice

1. Údaje o žadateli

1.1.	Jméno a příjmení žadatele (název firmy nebo sdružení, jméno statutárního zástupce)	
1.2.	Adresa (u právnické osoby adresa sídla, u skupiny žadatelů adresa kontaktní osoby)	
1.3.	Č.j. / datum podání	CJ MML 161950/11, 29.9.2011

2. Popis změny

2.1.	Lokalita	Lísky
	Katastrální území	Benešovice u Všelibic
	Parcelní číslo	649
	Druh pozemku	Trvalý travní porost
	Další specifikace	
	Funkce dle platného ÚP	Louky a pastviny (TTP)
2.2.	Požadavek na změnu	Bydlení nebo rekreace – stavba RD nebo rekreačního objektu
	Odpovídá funkci	Rodinné a rekreační domy

3. Prokázání právního zájmu na podání podnětu

3.1.	Vlastnictví pozemku	Vlastník pozemku
3.2.	Investiční záměr	
3.3.	Ostatní	

4. Další doklady

4.1.	Studie	Snímek kat. mapy
4.1.	Situační nákres	
4.2.	Předběžná stanoviska dotčených osob a orgánů	
4.3.	Jiné	

5. Stanovisko pořizovatele

Zásah do volné krajiny, část pozemku v oblasti do 50m od okraje lesa, odlehlé od zástavby

6. Doporučení pořizovatele ke schválení podnětu	NE
7. Zastupitelstvo obce Všelibice schválilo podnět:	NE

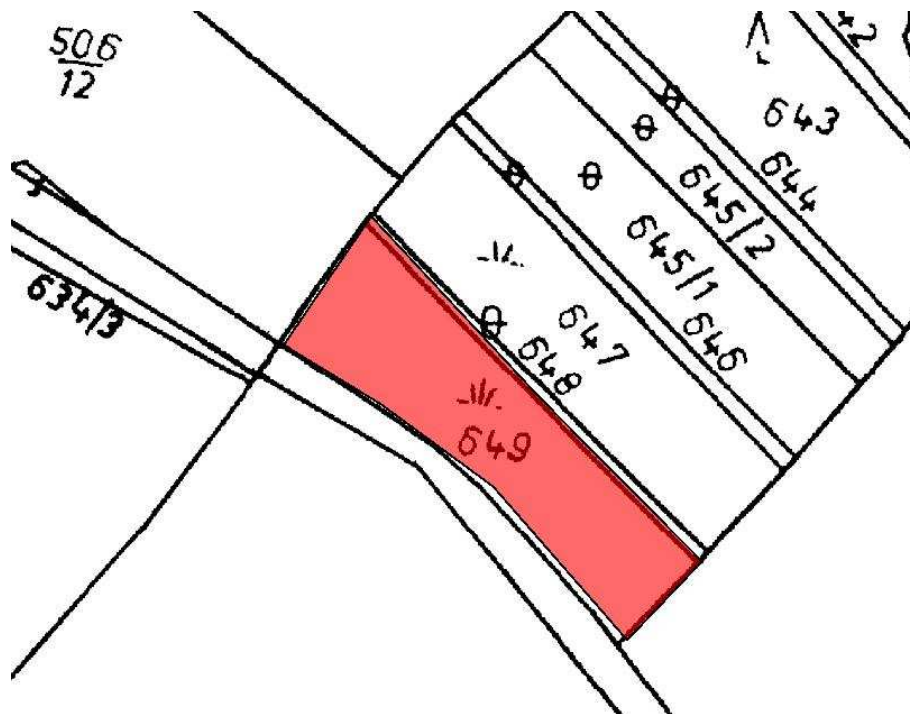

Podnět č. 12 do územního plánu obce Všelibice

1. Údaje o žadateli

1.1.	Jméno a příjmení žadatele (název firmy nebo sdružení, jméno statutárního zástupce)	
1.2.	Adresa (u právnické osoby adresa sídla, u skupiny žadatelů adresa kontaktní osoby)	
1.3.	Č.j. / datum podání	CJ MML 162224/11, 29.9.2011

2. Popis změny

2.1.	Lokalita	Březová
	Katastrální území	Březová u Všelibic
	Parcelní číslo	562/4, 566/1
	Druh pozemku	Trvalý travní porost, trvalý travní porost
	Další specifikace	
	Funkce dle platného ÚP	Louky a pastviny (TTP)
2.2.	Požadavek na změnu	Bydlení – stavba dvou RD
	Odpovídá funkci	Rodinné a rekreační domy

3. Prokázání právního zájmu na podání podnětu

3.1.	Vlastnictví pozemku	Vlastník pozemku
3.2.	Investiční záměr	
3.3.	Ostatní	

4. Další doklady

4.1.	Studie	Snímek kat. mapy
4.1.	Situační nákres	
4.2.	Předběžná stanoviska dotčených osob a orgánů	
4.3.	Jiné	

5. Stanovisko pořizovatele

V pásmu hygienické ochrany II. stupně vodního zdroje, částečně v ochranném pásmu el. vedení, navazuje na okolní zástavbu, na plochách II. třídy ochrany ZPF, doplnění zástavby

6. Doporučení pořizovatele ke schválení podnětu

ANO

7. Zastupitelstvo obce Všelibice schválilo podnět:

ANO



Podnět č. 13 do územního plánu obce Všelibice

1. Údaje o žadateli

1.1.	Jméno a příjmení žadatele (název firmy nebo sdružení, jméno statutárního zástupce)	
1.2.	Adresa (u právnické osoby adresa sídla, u skupiny žadatelů adresa kontaktní osoby)	
1.3.	Č.j. / datum podání	CJ MML 164035/11, 18.9.2011

2. Popis změny

2.1.	Lokalita	Stranov
	Katastrální území	Všelibice
	Parcelní číslo	263/2 – část
	Druh pozemku	Orná půda
	Další specifikace	
	Funkce dle platného ÚP	Louky a pastviny (TTP)
2.2.	Požadavek na změnu	Stavba hospodářské budovy
	Odpovídá funkci	Zemědělská výroba

3. Prokázání právního zájmu na podání podnětu

3.1.	Vlastnictví pozemku	Vlastník pozemku
3.2.	Investiční záměr	
3.3.	Ostatní	

4. Další doklady

4.1.	Studie	Snímek kat. mapy
4.1.	Situační nákres	
4.2.	Předběžná stanoviska dotčených osob a orgánů	
4.3.	Jiné	

5. Stanovisko pořizovatele

V návaznosti na současnou zástavbu, bez podstatného zásahu do volné krajiny, minimální zábor ZPF, na půdě II. třídy ochrany ZPF

6. Doporučení pořizovatele ke schválení podnětu	ANO
7. Zastupitelstvo obce Všelibice schválilo podnět:	ANO

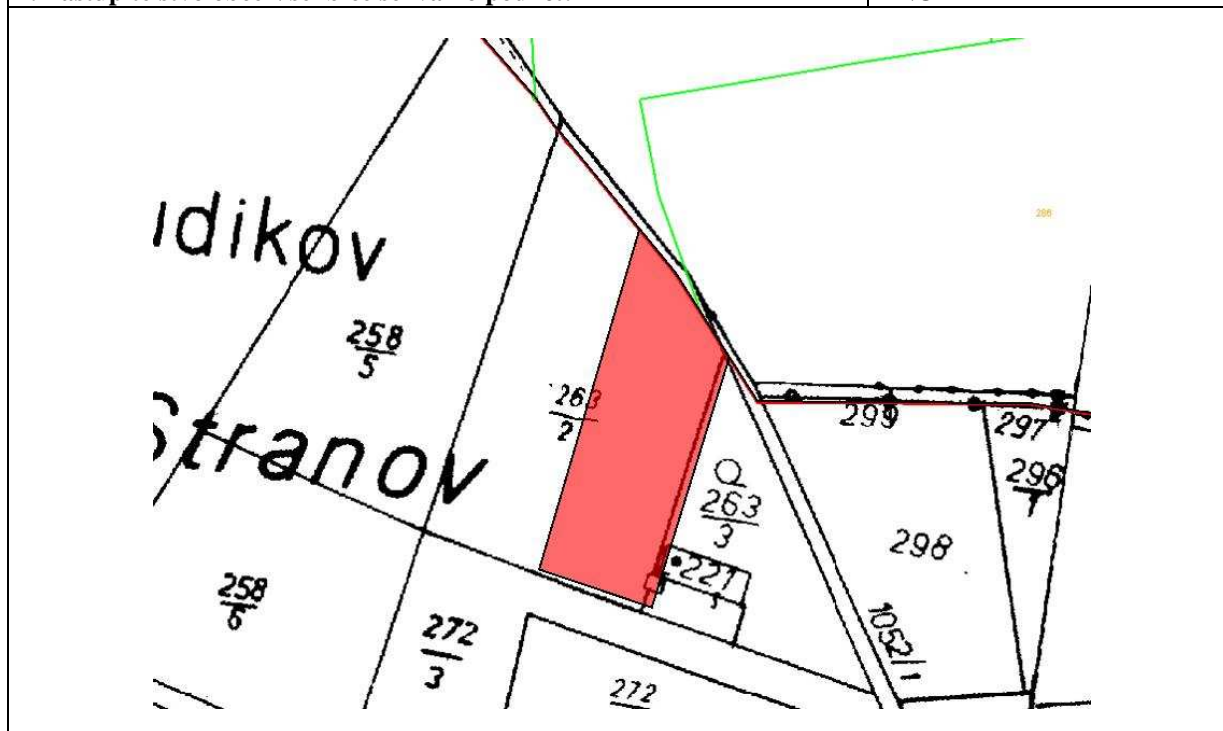

Podnět č. 17 do územního plánu obce Všelibice

1. Údaje o žadateli

1.1.	Jméno a příjmení žadatele (název firmy nebo sdružení, jméno statutárního zástupce)	
1.2.	Adresa (u právnické osoby adresa sídla, u skupiny žadatelů adresa kontaktní osoby)	
1.3.	Č.j. / datum podání	CJ MML 164044/11, 20.4.2010

2. Popis změny

2.1.	Lokalita	Nesvačily
	Katastrální území	Nesvačily u Všelibic
	Parcelní číslo	718
	Druh pozemku	Trvalý travní porost
	Další specifikace	
	Funkce dle platného ÚP	Louky a pastviny (TTP)
2.2.	Požadavek na změnu	Výstavba rodinných nebo rekreačních domků
	Odpovídá funkci	Rodinné a rekreační domy

3. Prokázání právního zájmu na podání podnětu

3.1.	Vlastnictví pozemku	Vlastník pozemku
3.2.	Investiční záměr	
3.3.	Ostatní	

4. Další doklady

4.1.	Studie	Snímek kat. mapy
4.1.	Situační nákres	
4.2.	Předběžná stanoviska dotčených osob a orgánů	
4.3.	Jiné	

5. Stanovisko pořizovatele

Polovina pozemku na půdách I. a II. třídy ochrany ZPF, rozšiřování nové zástavby do volné krajiny, špatně dopravně dostupné, část pozemku je v oblasti 50m od okraje lesa

6. Doporučení pořizovatele ke schválení podnětu

NE

7. Zastupitelstvo obce Všelibice schválilo podnět:

NE

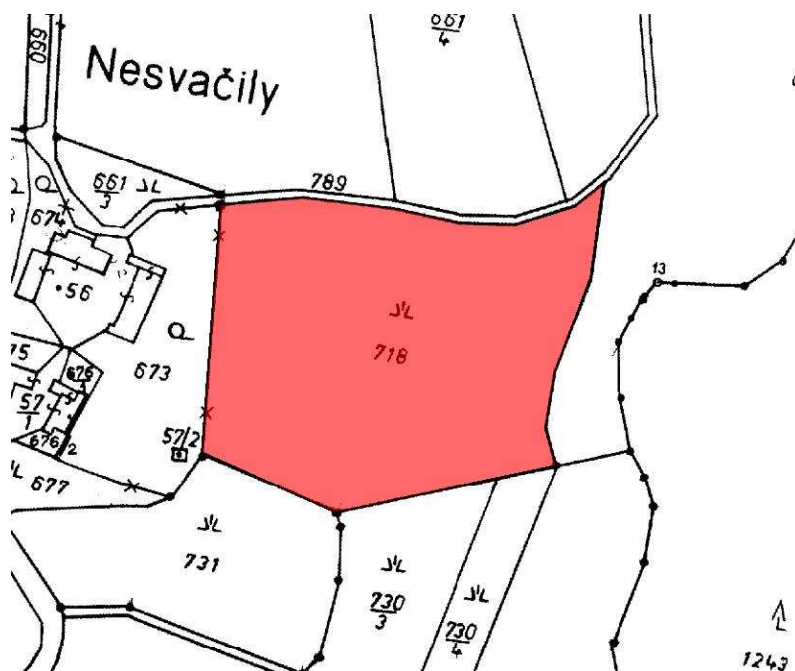

Podnět č. 18 do územního plánu obce Všelibice**1. Údaje o žadateli**

1.1.	Jméno a příjmení žadatele (název firmy nebo sdružení, jméno statutárního zástupce)	
1.2.	Adresa (u právnické osoby adresa sídla, u skupiny žadatelů adresa kontaktní osoby)	
1.3.	Č.j. / datum podání	CJ MML 164045/11, 14.1.2010

2. Popis změny

2.1.	Lokalita	Na Rovensku
	Katastrální území	Všelibice
	Parcelní číslo	995/1, 654/1
	Druh pozemku	Trvalý travní porost
	Další specifikace	
	Funkce dle platného ÚP	Orná půda
2.2.	Požadavek na změnu	Umožnit výstavbu přístupové komunikace k domu
	Odpovídá funkci	Účelové komunikace

3. Prokázání právního zájmu na podání podnětu

3.1.	Vlastnictví pozemku	Vlastník pozemku
3.2.	Investiční záměr	
3.3.	Ostatní	

4. Další doklady

4.1.	Studie	Snímek kat. mapy
4.1.	Situační nákres	
4.2.	Předběžná stanoviska dotčených osob a orgánů	
4.3.	Jiné	

5. Stanovisko pořizovatele

Vyhodnotit možnost přístupu dle přiložených variant a najít nejlepší řešení, nahradit nevyhovující a nerealizovatelný přístup (původní přístupovou cestu vyhodit)

6. Doporučení pořizovatele ke schválení podnětu

ANO

7. Zastupitelstvo obce Všelibice schválilo podnět:

ANO

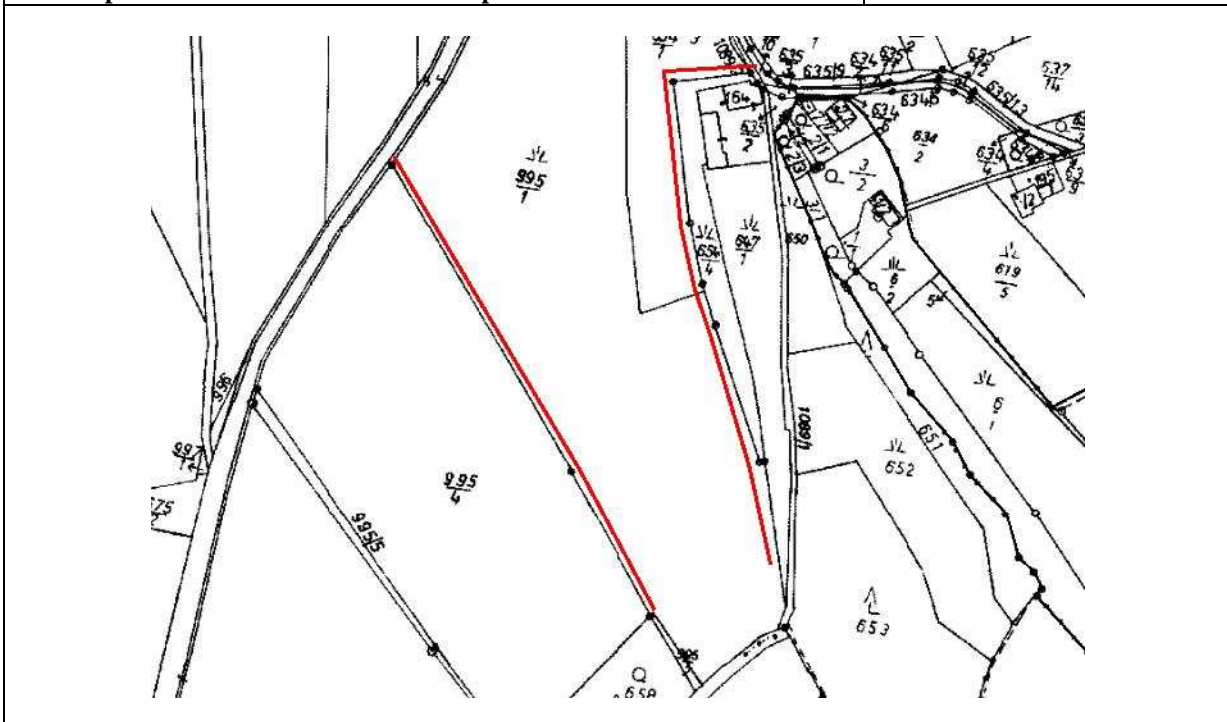

Podnět č. 19 do územního plánu obce Všelibice

1. Údaje o žadateli

1.1.	Jméno a příjmení žadatele (název firmy nebo sdružení, jméno statutárního zástupce)	
1.2.	Adresa (u právnické osoby adresa sídla, u skupiny žadatelů adresa kontaktní osoby)	
1.3.	Č.j. / datum podání	CJ MML 164047/11, 14.1.2010

2. Popis změny

2.1.	Lokalita	Na Rovensku
	Katastrální území	Všelibice
	Parcelní číslo	995/1, 995/2, 654/1, 654/3, 645/1
	Druh pozemku	Trvalý travní porost
	Další specifikace	
	Funkce dle platného ÚP	Orná půda
2.2.	Požadavek na změnu	Žádost o změnu funkčního využití z orné půdy na trvalé travní porosty
	Odpovídá funkci	Louky a pastviny (TTP)

3. Prokázání právního zájmu na podání podnětu

3.1.	Vlastnictví pozemku	Vlastník pozemku
3.2.	Investiční záměr	
3.3.	Ostatní	

4. Další doklady

4.1.	Studie	Snímek kat. mapy
4.1.	Situační nákres	
4.2.	Předběžná stanoviska dotčených osob a orgánů	
4.3.	Jiné	

5. Stanovisko pořizovatele

Pozemek není obděláván, nejedná se o půdy I. a II. třídy ochrany ZPF, není důvod vést jako ornou půdu, vhodné dát do souladu s evidencí katastru nemovitostí

6. Doporučení pořizovatele ke schválení podnětu

ANO

7. Zastupitelstvo obce Všelibice schválilo podnět:

ANO

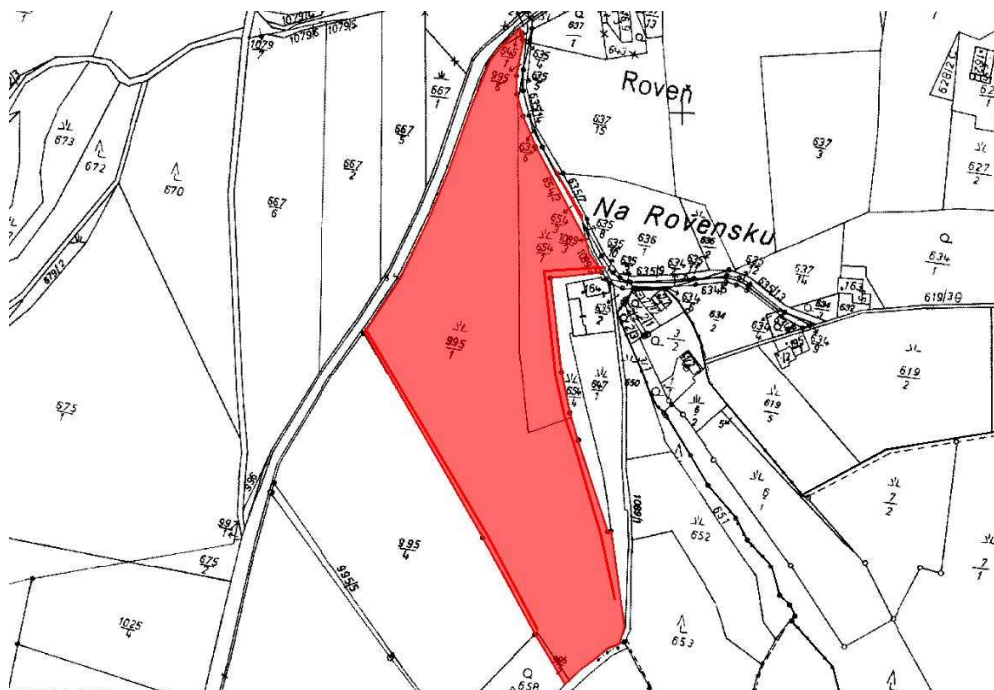

Podnět č. 20 do územního plánu obce Všelibice

1. Údaje o žadateli

1.1.	Jméno a příjmení žadatele (název firmy nebo sdružení, jméno statutárního zástupce)	
1.2.	Adresa (u právnické osoby adresa sídla, u skupiny žadatelů adresa kontaktní osoby)	
1.3.	Č.j. / datum podání	CJ MML 164068/11, 31.3.2008

2. Popis změny

2.1.	Lokalita	Budíkov
	Katastrální území	Všelibice
	Parcelní číslo	296/2
	Druh pozemku	Orná půda
	Další specifikace	
	Funkce dle platného ÚP	Orná půda
2.2.	Požadavek na změnu	Výstavba dvou rodinných domů
	Odpovídá funkci	Rodinné a rekreační domy

3. Prokázání právního zájmu na podání podnětu

3.1.	Vlastnictví pozemku	Vlastník pozemku
3.2.	Investiční záměr	
3.3.	Ostatní	

4. Další doklady

4.1.	Studie	Snímek kat. mapy
4.1.	Situační nákres	
4.2.	Předběžná stanoviska dotčených osob a orgánů	
4.3.	Jiné	

5. Stanovisko pořizovatele

Pozemek je v plochách II. třídy ochrany ZPF, navazuje na zastavěné území, logické rozšíření zastavěného území v návaznosti na okolní stavby, dobře dopravně přístupné

6. Doporučení pořizovatele ke schválení podnětu	ANO
7. Zastupitelstvo obce Všelibice schválilo podnět:	ANO

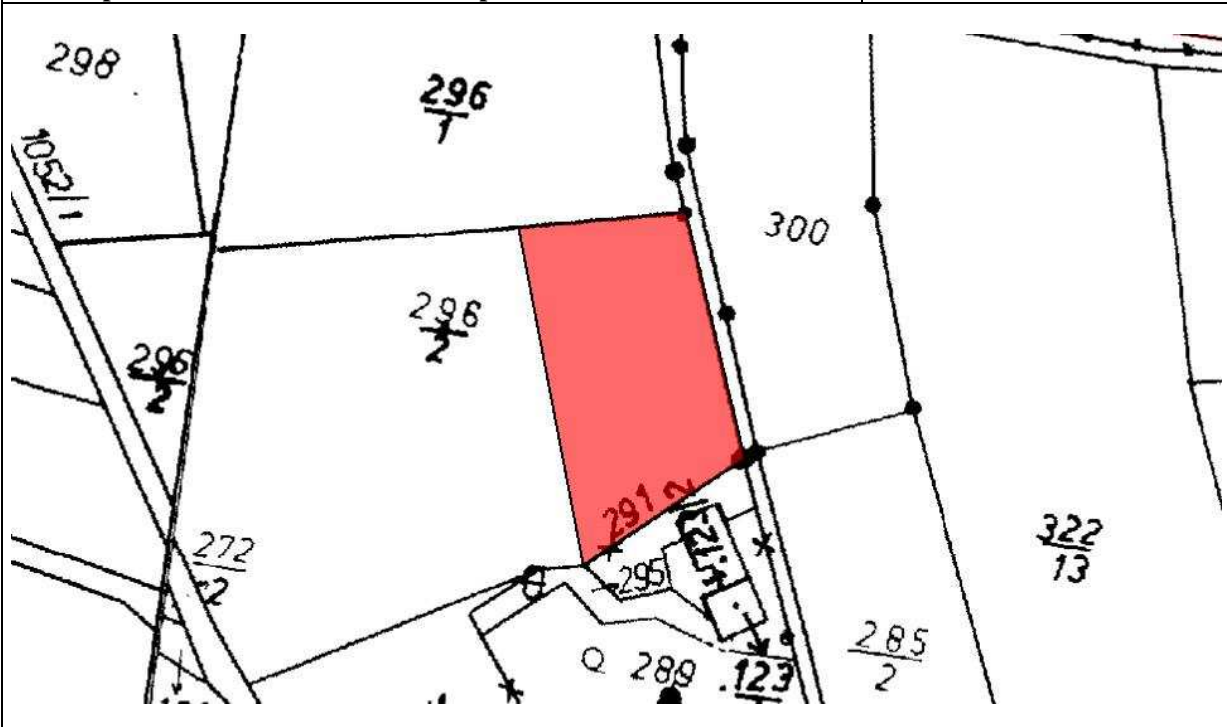

Podnět č. 21 do územního plánu obce Všelibice

1. Údaje o žadateli

1.1.	Jméno a příjmení žadatele (název firmy nebo sdružení, jméno statutárního zástupce)	
1.2.	Adresa (u právnické osoby adresa sídla, u skupiny žadatelů adresa kontaktní osoby)	
1.3.	Č.j. / datum podání	CJ MML 164087/11, 23.9.2011

2. Popis změny

2.1.	Lokalita	Všelibice
	Katastrální území	Všelibice
	Parcelní číslo	808/23
	Druh pozemku	Trvalý travní porost
	Další specifikace	
	Funkce dle platného ÚP	Orná půda
2.2.	Požadavek na změnu	Přístřešek pro auto, sklad náradí (kůlna)
	Odpovídá funkci	Rodinné a rekreační domy

3. Prokázání právního zájmu na podání podnětu

3.1.	Vlastnictví pozemku	Vlastník pozemku
3.2.	Investiční záměr	
3.3.	Ostatní	

4. Další doklady

4.1.	Studie	Snímek kat. mapy
4.1.	Situační nákres	
4.2.	Předběžná stanoviska dotčených osob a orgánů	
4.3.	Jiné	

5. Stanovisko pořizovatele

Pozemek navazuje na zastavěné území, jedná se o minimální zábor ZPF, dopravně přístupné, prostupnost krajiny zůstane zachována

6. Doporučení pořizovatele ke schválení podnětu	ANO
7. Zastupitelstvo obce Všelibice schválilo podnět:	ANO

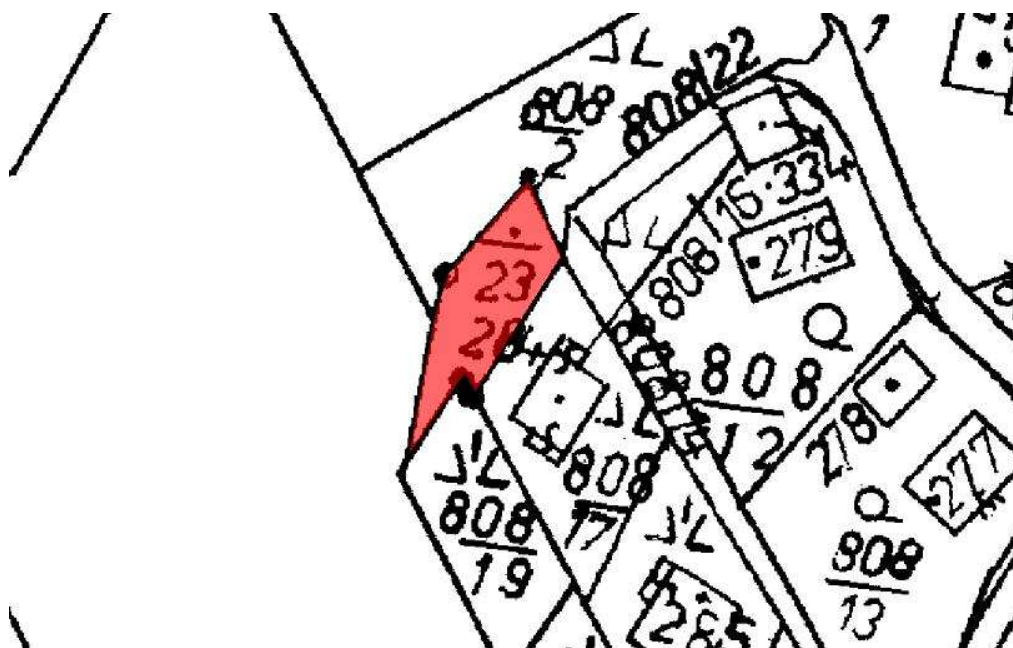

Podnět č. 22 do územního plánu obce Všelibice

1. Údaje o žadateli

1.1.	Jméno a příjmení žadatele (název firmy nebo sdružení, jméno statutárního zástupce)	
1.2.	Adresa (u právnické osoby adresa sídla, u skupiny žadatelů adresa kontaktní osoby)	
1.3.	Č.j. / datum podání	CJ MML 164109/11, 9.9.2011

2. Popis změny

2.1.	Lokalita	Malčice
	Katastrální území	Malčice
	Parcelní číslo	178/1 – (část parcely cca 1200m ²)
	Druh pozemku	Orná půda
	Další specifikace	
	Funkce dle platného ÚP	Orná půda
2.2.	Požadavek na změnu	Stavba rodinného domku
	Odpovídá funkci	Rodinné a rekreační domy

3. Prokázání právního zájmu na podání podnětu

3.1.	Vlastnictví pozemku	Jedná za vlastníky pozemku
3.2.	Investiční záměr	
3.3.	Ostatní	

4. Další doklady

4.1.	Studie	Snímek kat. mapy
4.1.	Situační nákres	
4.2.	Předběžná stanoviska dotčených osob a orgánů	
4.3.	Jiné	

5. Stanovisko pořizovatele

Pozemek navazuje na zastavěné území, dopravně přístupné, vhodné rozšíření návrhových ploch v dané lokalitě, v plochách II. třídy ochrany ZPF, prověřit urbanisticky

6. Doporučení pořizovatele ke schválení podnětu	ANO
7. Zastupitelstvo obce Všelibice schválilo podnět:	ANO

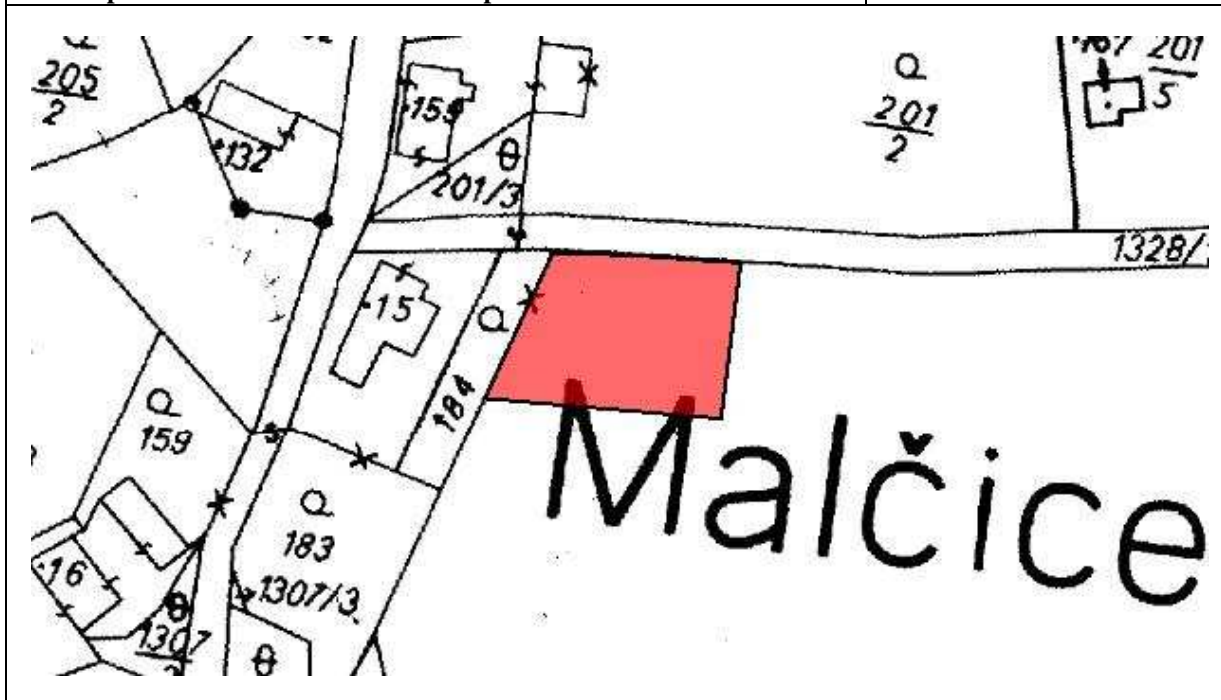

Podnět č. 23 do územního plánu obce Všelibice

1. Údaje o žadateli

1.1.	Jméno a příjmení žadatele (název firmy nebo sdružení, jméno statutárního zástupce)	
1.2.	Adresa (u právnické osoby adresa sídla, u skupiny žadatelů adresa kontaktní osoby)	
1.3.	Č.j. / datum podání	CJ MML 164108/11, 8.9.2011

2. Popis změny

2.1.	Lokalita	
	Katastrální území	Všelibice
	Parcelní číslo	374/3
	Druh pozemku	Zahrada
	Další specifikace	
	Funkce dle platného ÚP	Louky a pastviny (TTP)
2.2.	Požadavek na změnu	Stavba rodinného domku
	Odpovídá funkci	Rodinné a rekreační domy

3. Prokázání právního zájmu na podání podnětu

3.1.	Vlastnictví pozemku	Vlastník pozemku
3.2.	Investiční záměr	
3.3.	Ostatní	

4. Další doklady

4.1.	Studie	Snímek kat. mapy
4.1.	Situační nákres	
4.2.	Předběžná stanoviska dotčených osob a orgánů	
4.3.	Jiné	

5. Stanovisko pořizovatele

Pozemek navazuje na zastavěné území, dopravně přístupné, rozšíření návrhových ploch v dané lokalitě, umístění podél hlavní průjezdné komunikace, bez záboru půdy I. a II. třídy ochrany ZPF, nutné dodržet odsup od hranice lesa (případná stavba v blízkosti parcely 372/1)

6. Doporučení pořizovatele ke schválení podnětu	ANO
7. Zastupitelstvo obce Všelibice schválilo podnět:	ANO

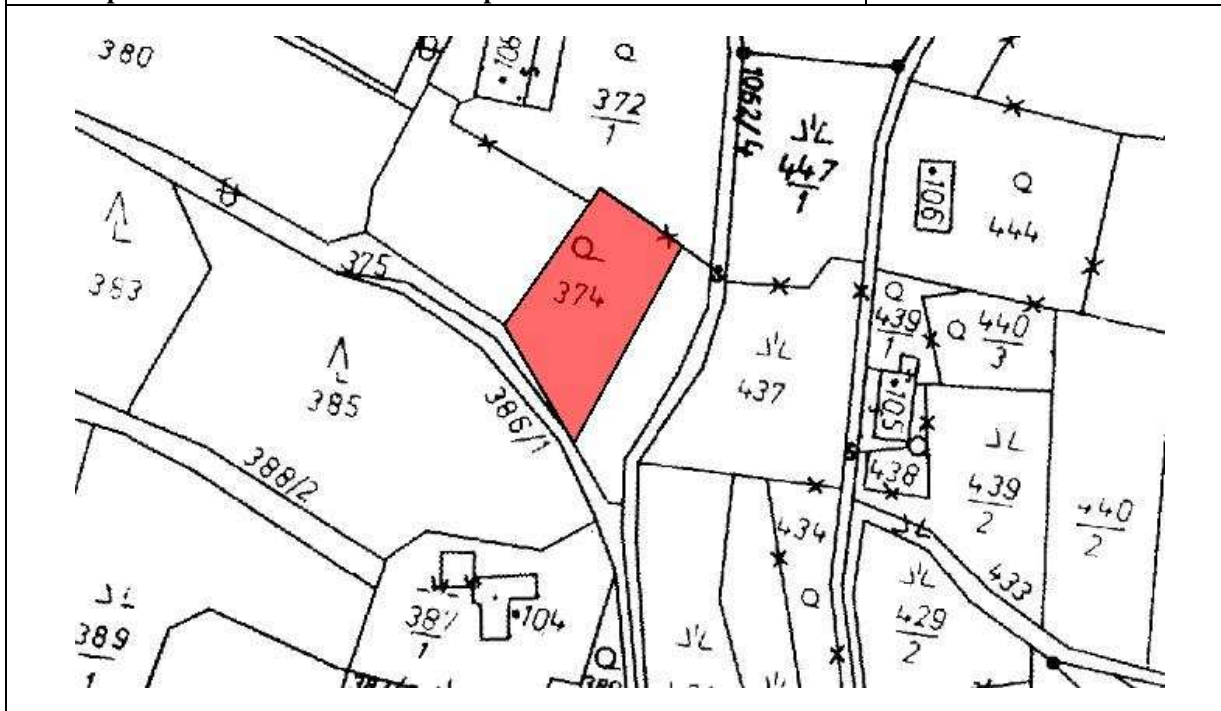

Podnět č. 24 do územního plánu obce Všelibice

1. Údaje o žadateli

1.1.	Jméno a příjmení žadatele (název firmy nebo sdružení, jméno statutárního zástupce)	
1.2.	Adresa (u právnické osoby adresa sídla, u skupiny žadatelů adresa kontaktní osoby)	
1.3.	Č.j. / datum podání	CJ MML 164107/11, 15.9.2011

2. Popis změny

2.1.	Lokalita	Čihadlo
	Katastrální území	Všelibice
	Parcelní číslo	733/2
	Druh pozemku	Trvalý travní porost
	Další specifikace	
	Funkce dle platného ÚP	Louky a pastviny (TTP)
2.2.	Požadavek na změnu	Stavba tří rodinných nebo rekreačních domů
	Odpovídá funkci	Rodinné a rekreační domy

3. Prokázání právního zájmu na podání podnětu

3.1.	Vlastnictví pozemku	Vlastník pozemku
3.2.	Investiční záměr	
3.3.	Ostatní	

4. Další doklady

4.1.	Studie	Snímek kat. mapy
4.1.	Situační náskres	
4.2.	Předběžná stanoviska dotčených osob a orgánů	
4.3.	Jiné	

5. Stanovisko pořizovatele

Pozemek navazuje na zastavěné území, horší dopravní přístup, bez záboru půdy I. a II. třídy ochrany ZPF, v případě redukce lokality a zachování rozptýlené zástavby (podmínka max. 1-2 RD), zachovat pás zeleně podél lesa v západní části pozemku (cca 30m od okraje lesa)

6. Doporučení pořizovatele ke schválení podnětu

ANO

7. Zastupitelstvo obce Všelibice schválilo podnět:

ANO

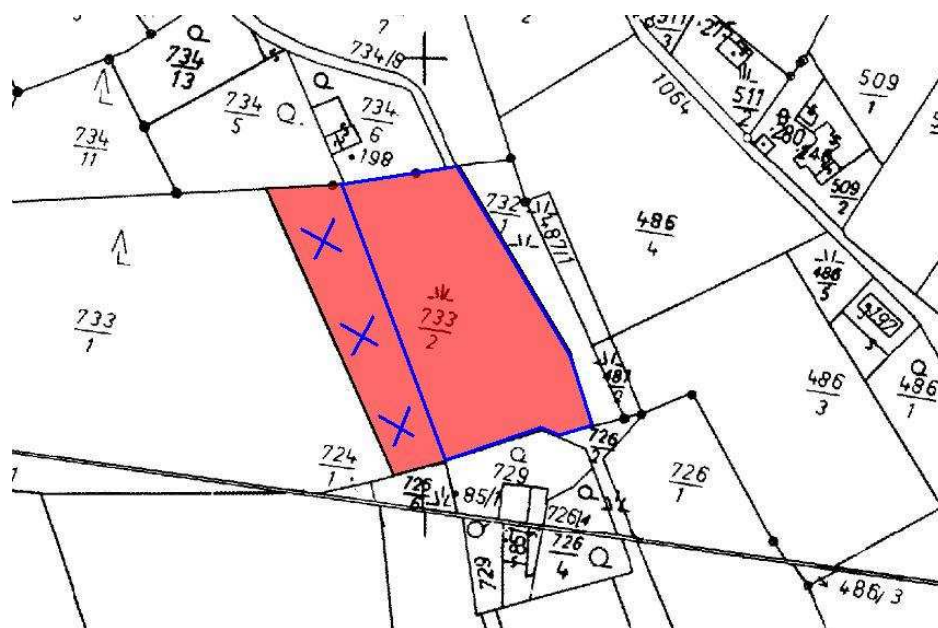

Podnět č. 25 do územního plánu obce Všelibice

1. Údaje o žadateli

1.1.	Jméno a příjmení žadatele (název firmy nebo sdružení, jméno statutárního zástupce)	
1.2.	Adresa (u právnické osoby adresa sídla, u skupiny žadatelů adresa kontaktní osoby)	
1.3.	Č.j. / datum podání	CJ MML 164094/11, 19.9.2011

2. Popis změny

2.1.	Lokalita	Stranov
	Katastrální území	Všelibice
	Parcelní číslo	248/6
	Druh pozemku	Orná půda
	Další specifikace	
	Funkce dle platného ÚP	Orná půda
2.2.	Požadavek na změnu	Stavba rodinného domu
	Odpovídá funkci	Rodinné a rekreační domy

3. Prokázání právního zájmu na podání podnětu

3.1.	Vlastnictví pozemku	Vlastník pozemku je zastoupen
3.2.	Investiční záměr	
3.3.	Ostatní	

4. Další doklady

4.1.	Studie	Snímek kat. mapy
4.1.	Situační nákres	
4.2.	Předběžná stanoviska dotčených osob a orgánů	
4.3.	Jiné	

5. Stanovisko pořizovatele

Pozemek částečně navazuje na zastavěné území, horší dopravní přístup, v plochách I. třídy ochrany ZPF, velký rozsah, pozemek je v oblasti 50m od okraje lesa, rozšiřování zástavby do volné krajiny

6. Doporučení pořizovatele ke schválení podnětu	NE
7. Zastupitelstvo obce Všelibice schválilo podnět:	NE

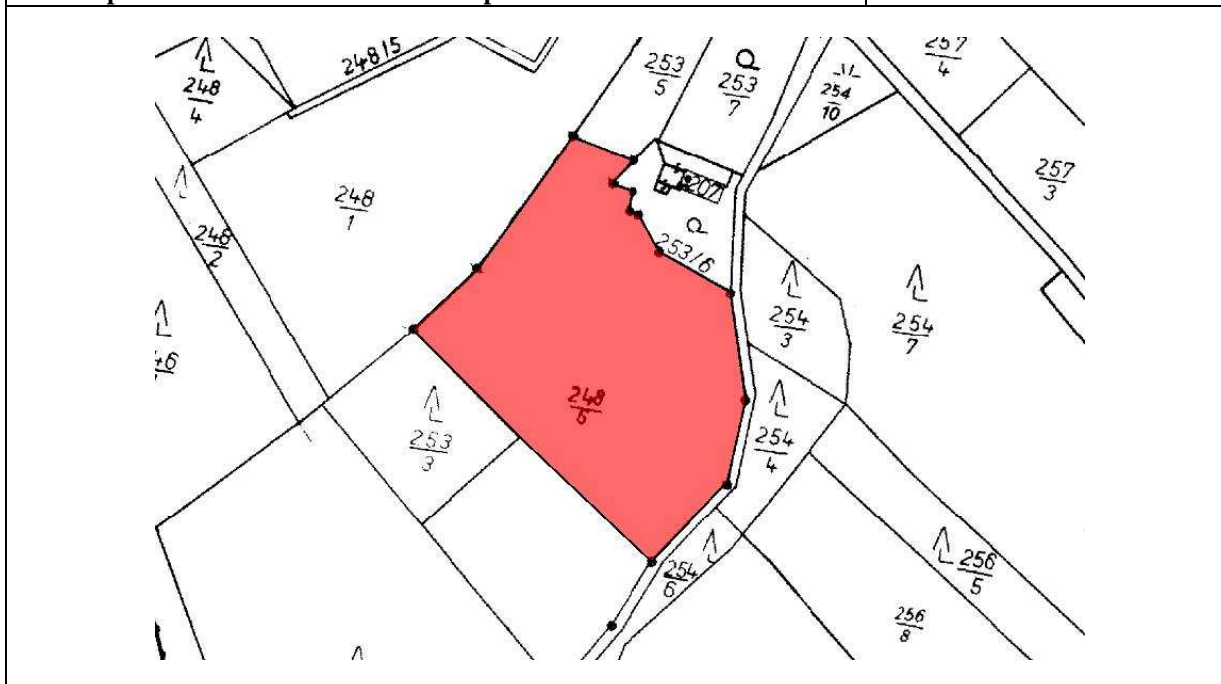

Podnět č. 26 do územního plánu obce Všelibice

1. Údaje o žadateli

1.1.	Jméno a příjmení žadatele (název firmy nebo sdružení, jméno statutárního zástupce)	
1.2.	Adresa (u právnické osoby adresa sídla, u skupiny žadatelů adresa kontaktní osoby)	
1.3.	Č.j. / datum podání	CJ MML 164091/11, 26.9.2011

2. Popis změny

2.1.	Lokalita	Čihadlo
	Katastrální území	Všelibice
	Parcelní číslo	515/1
	Druh pozemku	Trvalý travní porost
	Další specifikace	
	Funkce dle platného ÚP	Orná půda
2.2.	Požadavek na změnu	Stavba rekreačního domu
	Odovídá funkci	Rodinné a rekreační domy

3. Prokázání právního zájmu na podání podnětu

3.1.	Vlastnictví pozemku	Vlastník pozemku
3.2.	Investiční záměr	
3.3.	Ostatní	

4. Další doklady

4.1.	Studie	Snímek kat. mapy
4.1.	Situační náčrt	
4.2.	Předběžná stanoviska dotčených osob a orgánů	
4.3.	Jiné	

5. Stanovisko pořizovatele

Pozemek částečně navazuje na zastavěné území, horší dopravní přístup, v plochách I. třídy ochrany ZPF, pozemek je v oblasti 50m od okraje lesa, nechat na stanoviskách DO, úprava tvaru lokality

6. Doporučení pořizovatele ke schválení podnětu	ANO
7. Zastupitelstvo obce Všelibice schválilo podnět:	ANO

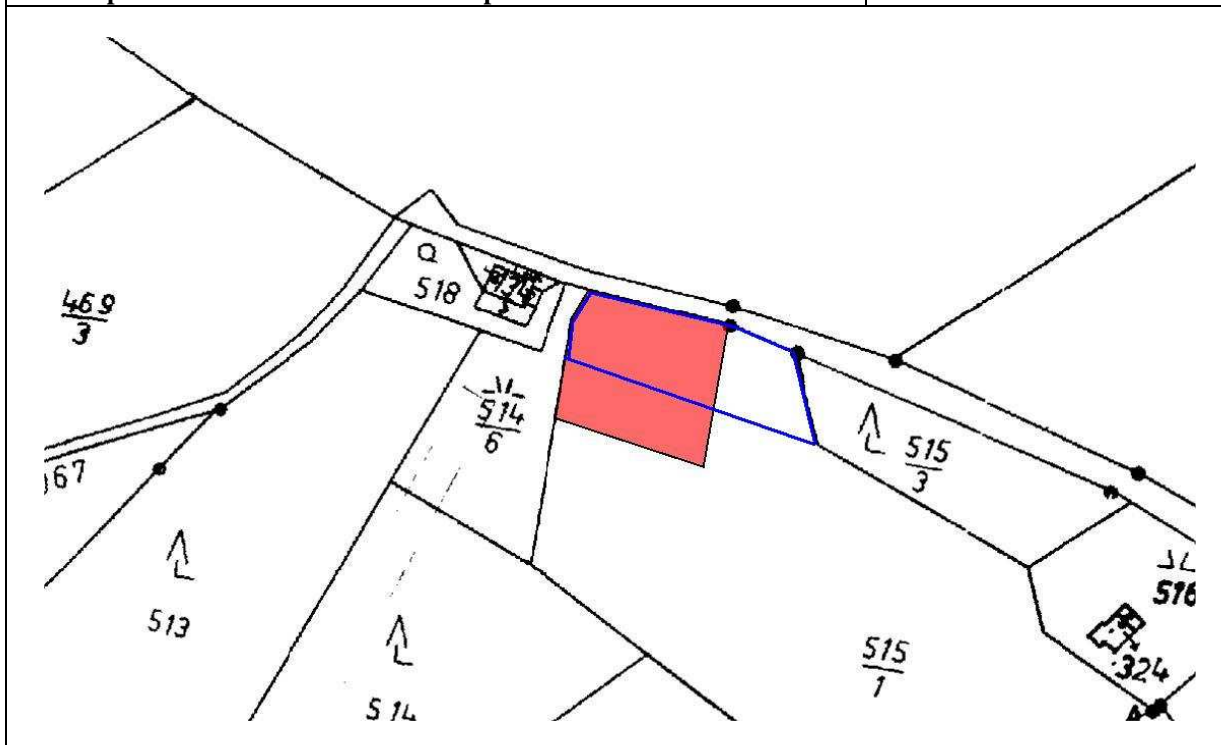

Podnět č. 27 do územního plánu obce Všelibice

1. Údaje o žadateli

1.1.	Jméno a příjmení žadatele (název firmy nebo sdružení, jméno statutárního zástupce)	
1.2.	Adresa (u právnické osoby adresa sídla, u skupiny žadatelů adresa kontaktní osoby)	
1.3.	Č.j. / datum podání	CJ MML 164049/11, 29.7.2009

2. Popis změny

2.1.	Lokalita	Březová
	Katastrální území	Březová u Všelibice
	Parcelní číslo	400/5
	Druh pozemku	Trvalý travní porost
	Další specifikace	
	Funkce dle platného ÚP	Louky a pastviny (TTP)
2.2.	Požadavek na změnu	Stavba roubené chalupy
	Odovídá funkci	Rodinné a rekreační domy

3. Prokázání právního zájmu na podání podnětu

3.1.	Vlastnictví pozemku	Vlastník pozemku
3.2.	Investiční záměr	
3.3.	Ostatní	

4. Další doklady

4.1.	Studie	Snímek kat. mapy
4.1.	Situační náčrt	
4.2.	Předběžná stanoviska dotčených osob a orgánů	
4.3.	Jiné	

5. Stanovisko pořizovatele

Pozemek je ve volné krajině, špatný dopravní přístup

6. Doporučení pořizovatele ke schválení podnětu	NE
7. Zastupitelstvo obce Všelibice schválilo podnět:	NE



Podnět č. 28 do územního plánu obce Všelibice

1. Údaje o žadateli

1.1.	Jméno a příjmení žadatele (název firmy nebo sdružení, jméno statutárního zástupce)	
1.2.	Adresa (u právnické osoby adresa sídla, u skupiny žadatelů adresa kontaktní osoby)	
1.3.	Č.j. / datum podání	CJ MML 164085/11, 23.9.2011

2. Popis změny

2.1.	Lokalita	Nesvačily
	Katastrální území	Nesvačily u Všelibice
	Parcelní číslo	690
	Druh pozemku	Zahrada
	Další specifikace	
	Funkce dle platného ÚP	Zahrady a sady
2.2.	Požadavek na změnu	Stavba altánu s úložným prostorem
	Odpovídá funkci	

3. Prokázání právního zájmu na podání podnětu

3.1.	Vlastnictví pozemku	Vlastník pozemku
3.2.	Investiční záměr	
3.3.	Ostatní	

4. Další doklady

4.1.	Studie	Snímek kat. mapy
4.1.	Situační nákres	
4.2.	Předběžná stanoviska dotčených osob a orgánů	
4.3.	Jiné	

5. Stanovisko pořizovatele

Vhodné doplnění zastavitelného území, mimo plochy I. a II. třídy ochrany ZPF, prověřit možnost realizace v plochách zahrad

6. Doporučení pořizovatele ke schválení podnětu	ANO
7. Zastupitelstvo obce Všelibice schválilo podnět:	ANO

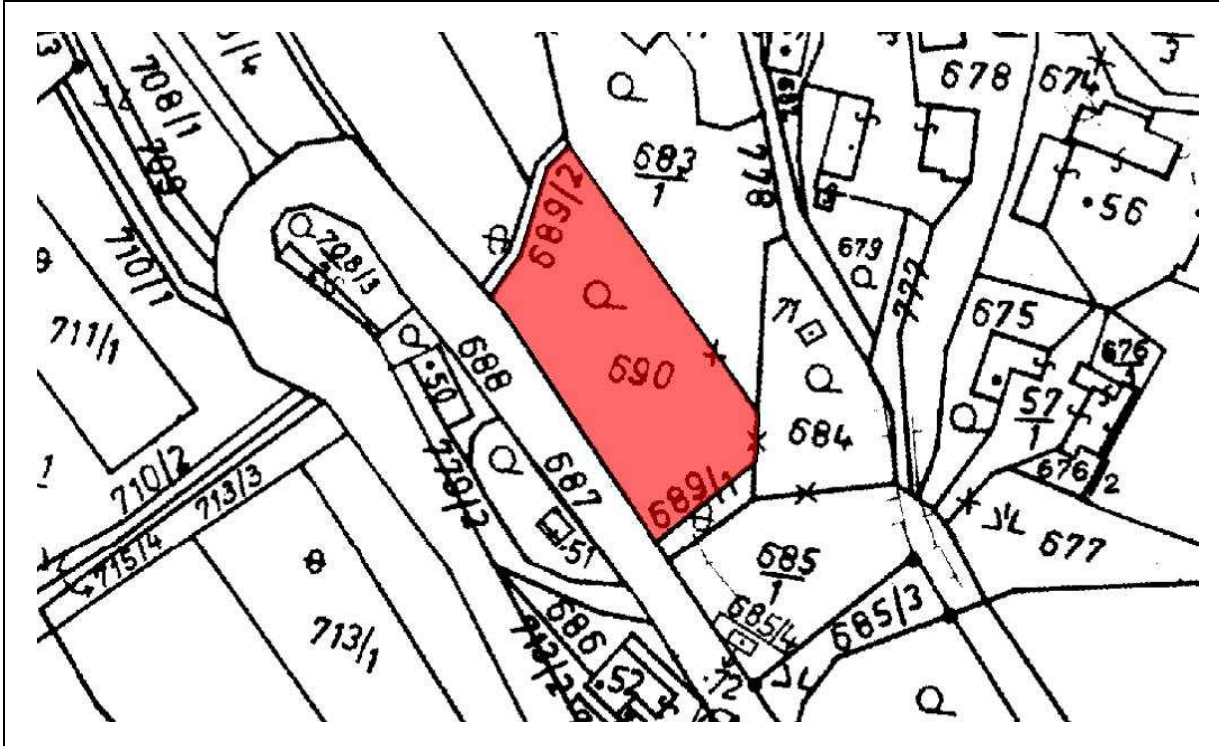

Podnět č. 29 do územního plánu obce Všelibice

1. Údaje o žadateli

1.1.	Jméno a příjmení žadatele (název firmy nebo sdružení, jméno statutárního zástupce)	
1.2.	Adresa (u právnické osoby adresa sídla, u skupiny žadatelů adresa kontaktní osoby)	
1.3.	Č.j. / datum podání	CJ MML 164077/11, 13.6.2011

2. Popis změny

2.1.	Lokalita	Malčice
	Katastrální území	Malčice u Všelibic
	Parcelní číslo	95/1, 95/2, 97, st. 163
	Druh pozemku	2x Trvalý travní porost, 1x Zahrada, 1x zastavěná plocha a nádvoří
	Další specifikace	
	Funkce dle platného ÚP	3x Louky a pastviny (TTP), 1x Zahrady a sady
2.2.	Požadavek na změnu	Stavba rodinného domu nebo rekreačního objektu
	Odpovídá funkci	Rodinné a rekreační domy

3. Prokázání právního zájmu na podání podnětu

3.1.	Vlastnictví pozemku	Vlastník pozemku v zastoupení
3.2.	Investiční záměr	
3.3.	Ostatní	

4. Další doklady

4.1.	Studie	Snímek kat. mapy
4.1.	Situační nákres	
4.2.	Předběžná stanoviska dotčených osob a orgánů	
4.3.	Jiné	

5. Stanovisko pořizovatele

Vhodné doplnění zastavitelného území, mimo plochy I. a II. třídy ochrany ZPF, historicky stavební parcela, do ploch pro bydlení zahrnout pozemky 95/1, 95/2 a 163, dopravní dostupnost řešit přes obec Hlavice

6. Doporučení pořizovatele ke schválení podnětu ANO

7. Zastupitelstvo obce Všelibice schválilo podnět: ANO

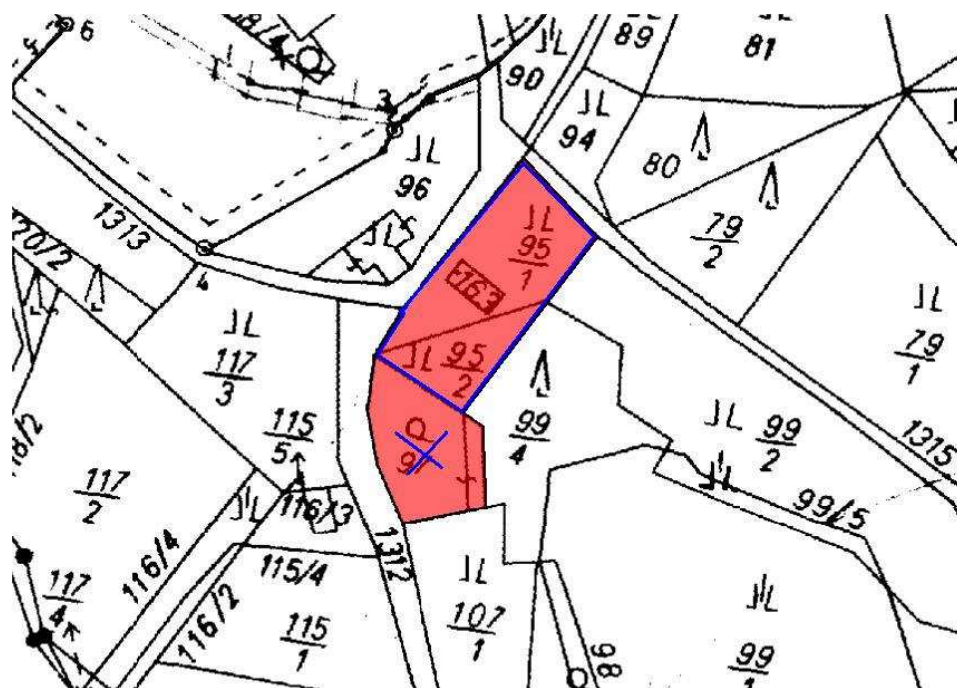

Podnět č. 30 do územního plánu obce Všelibice

1. Údaje o žadateli

1.1.	Jméno a příjmení žadatele (název firmy nebo sdružení, jméno statutárního zástupce)	
1.2.	Adresa (u právnické osoby adresa sídla, u skupiny žadatelů adresa kontaktní osoby)	
1.3.	Č.j. / datum podání	CJ MML 164074/11, 2.5.2011

2. Popis změny

2.1.	Lokalita	Nesvačily
	Katastrální území	Nesvačily u Všelibic
	Parcelní číslo	691/7
	Druh pozemku	Trvalý travní porost
	Další specifikace	
	Funkce dle platného ÚP	Louky a pastviny (TTP)
2.2.	Požadavek na změnu	Stavba rodinného domu nebo rekreačního objektu
	Odpovídá funkci	Rodinné a rekreační domy

3. Prokázání právního zájmu na podání podnětu

3.1.	Vlastnictví pozemku	Vlastník pozemku
3.2.	Investiční záměr	
3.3.	Ostatní	

4. Další doklady

4.1.	Studie	Snímek kat. mapy
4.1.	Situační nákres	
4.2.	Předběžná stanoviska dotčených osob a orgánů	
4.3.	Jiné	

5. Stanovisko pořizovatele

Vhodné doplnění zastavitelného území, mimo plochy I. a II. třídy ochrany ZPF, dopravně přístupné

6. Doporučení pořizovatele ke schválení podnětu	ANO
7. Zastupitelstvo obce Všelibice schválilo podnět:	ANO

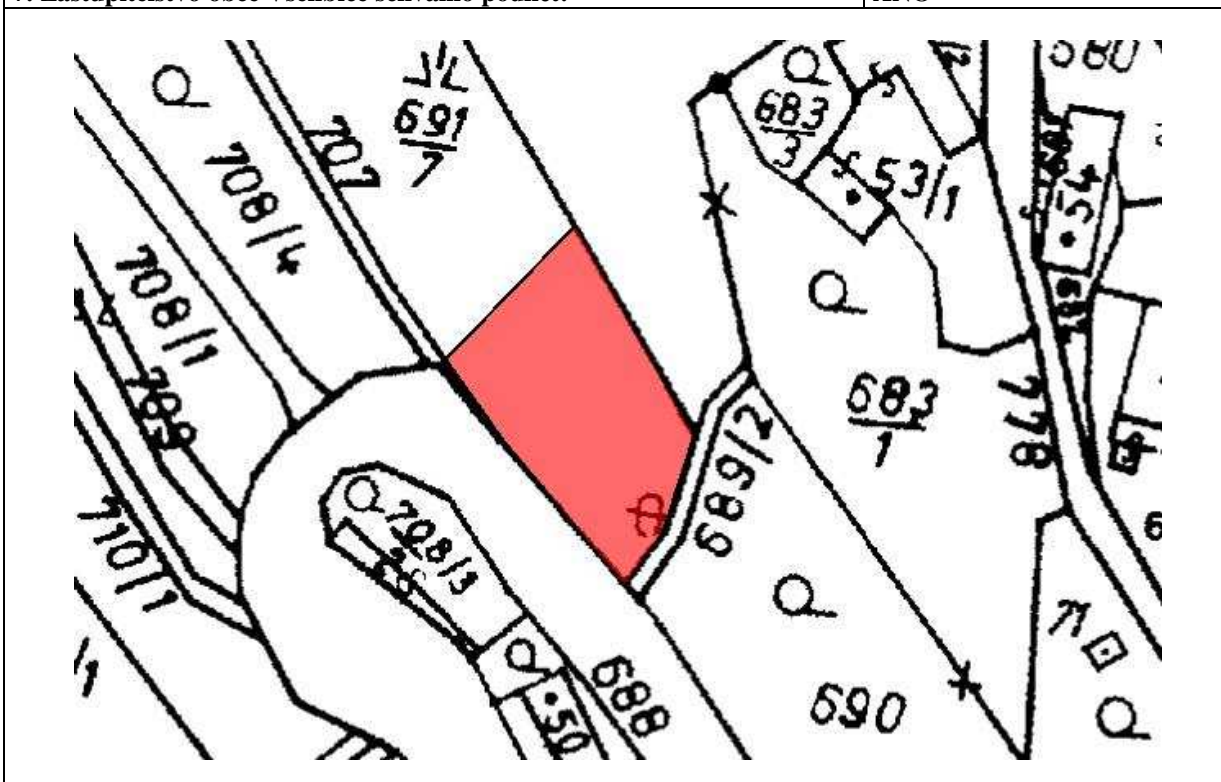

Podnět č. 31 do územního plánu obce Všelibice

1. Údaje o žadateli

1.1.	Jméno a příjmení žadatele (název firmy nebo sdružení, jméno statutárního zástupce)	
1.2.	Adresa (u právnické osoby adresa sídla, u skupiny žadatelů adresa kontaktní osoby)	
1.3.	Č.j. / datum podání	CJ MML 164061/11, 11.8.2011

2. Popis změny

2.1.	Lokalita	Roveň
	Katastrální území	Všelibice
	Parcelní číslo	569/1
	Druh pozemku	Zahrada
	Další specifikace	
	Funkce dle platného ÚP	Louky a pastviny (TTP)
2.2.	Požadavek na změnu	Stavba rodinného domu nebo rekreačního objektu
	Odpovídá funkci	Rodinné a rekreační domy

3. Prokázání právního zájmu na podání podnětu

3.1.	Vlastnictví pozemku	Vlastník pozemku
3.2.	Investiční záměr	
3.3.	Ostatní	

4. Další doklady

4.1.	Studie	Snímek kat. mapy
4.1.	Situační nákres	
4.2.	Předběžná stanoviska dotčených osob a orgánů	
4.3.	Jiné	

5. Stanovisko pořizovatele

Exponovaný terén, svažité pozemek orientovaný na sever s velkým sklonem, dopravně nedostupné

6. Doporučení pořizovatele ke schválení podnětu	NE
7. Zastupitelstvo obce Všelibice schválilo podnět:	NE

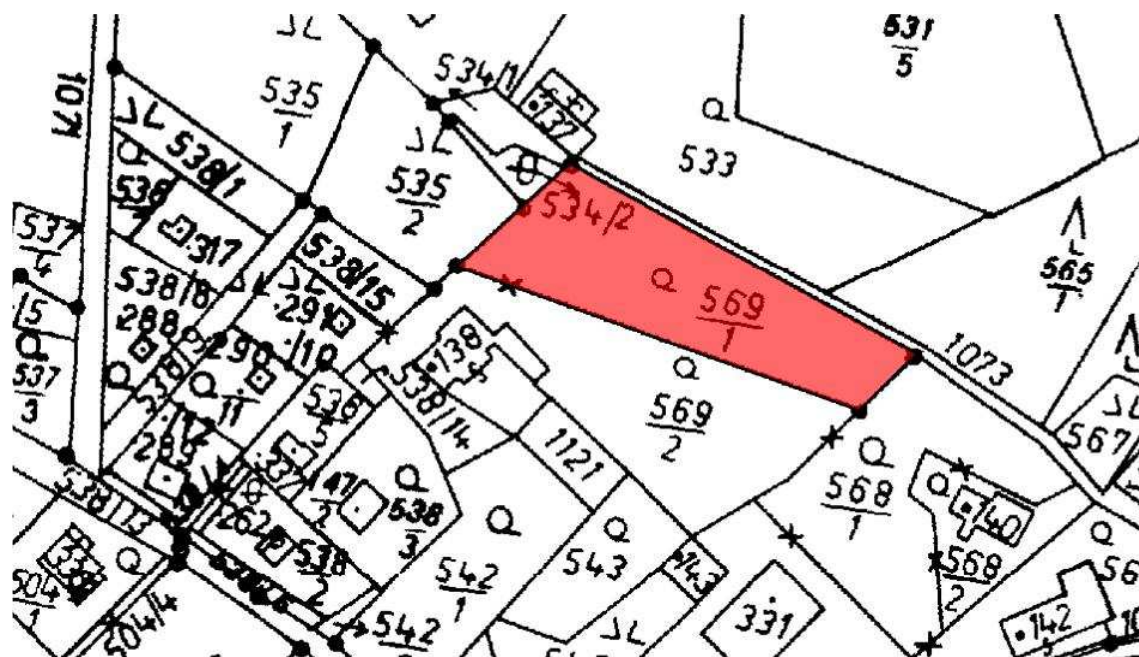

Podnět č. 33 do územního plánu obce Všelibice

1. Údaje o žadateli

1.1.	Jméno a příjmení žadatele (název firmy nebo sdružení, jméno statutárního zástupce)	
1.2.	Adresa (u právnické osoby adresa sídla, u skupiny žadatelů adresa kontaktní osoby)	
1.3.	Č.j. / datum podání	CJ MML 164064/11, 21.4.2008

2. Popis změny

2.1.	Lokalita	Dolec u kalu
	Katastrální území	Nesvačily u Všelibic
	Parcelní číslo	588
	Druh pozemku	Trvalý travní porost
	Další specifikace	
	Funkce dle platného ÚP	Louky a pastviny (TTP)
2.2.	Požadavek na změnu	Zalesnění
	Odpovídá funkci	PUPFL

3. Prokázání právního zájmu na podání podnětu

3.1.	Vlastnictví pozemku	Vlastník pozemku
3.2.	Investiční záměr	
3.3.	Ostatní	

4. Další doklady

4.1.	Studie	Snímek kat. mapy
4.1.	Situační nákres	
4.2.	Předběžná stanoviska dotčených osob a orgánů	
4.3.	Jiné	

5. Stanovisko pořizovatele

Bez záboru půdy I. a II. třídy ochrany ZPF

6. Doporučení pořizovatele ke schválení podnětu

ANO

7. Zastupitelstvo obce Všelibice schválilo podnět:

ANO

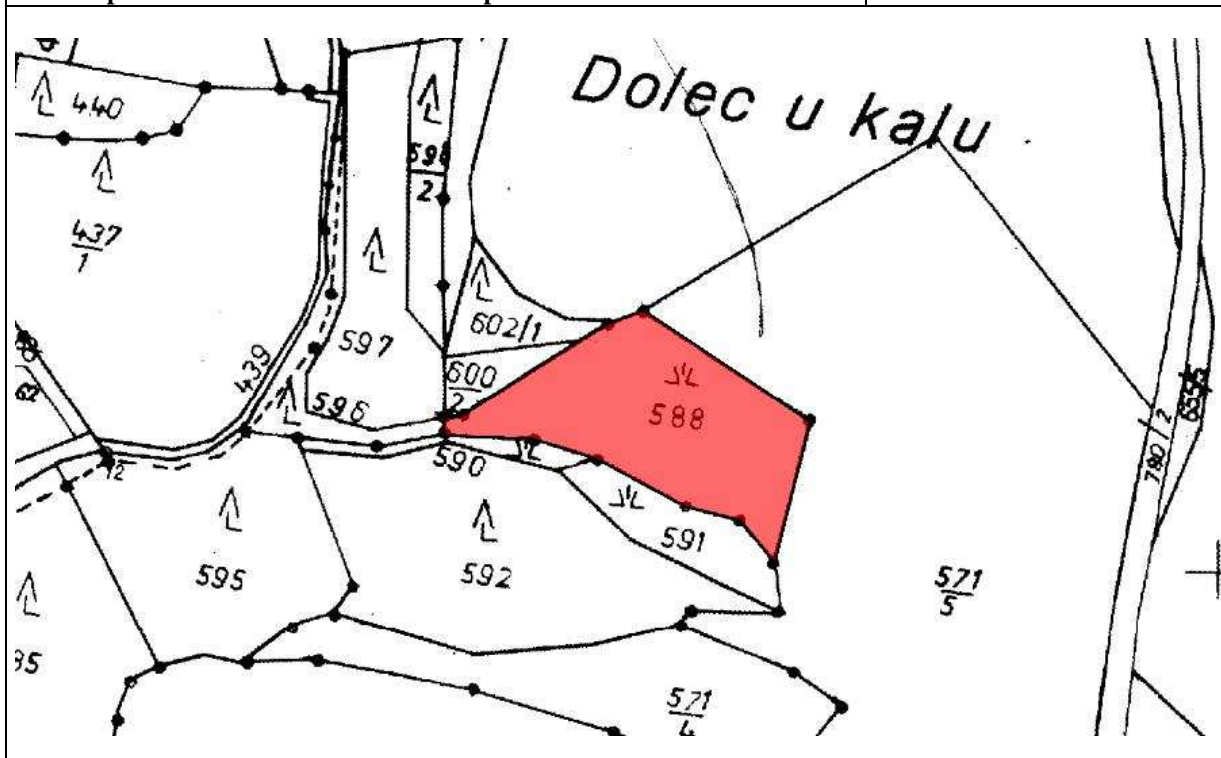

Podnět č. 34 do územního plánu obce Všelibice

1. Údaje o žadateli

1.1.	Jméno a příjmení žadatele (název firmy nebo sdružení, jméno statutárního zástupce)	
1.2.	Adresa (u právnické osoby adresa sídla, u skupiny žadatelů adresa kontaktní osoby)	
1.3.	Č.j. / datum podání	CJ MML 164070/11, 18.12.2007

2. Popis změny

2.1.	Lokalita	Rostkov
	Katastrální území	Nesvačily u Všelibic
	Parcelní číslo	612/1, 612/2, 612/4
	Druh pozemku	2x Trvalý travní porost, 1x ostatní plocha
	Další specifikace	
	Funkce dle platného ÚP	Louky a pastviny (TTP)
2.2.	Požadavek na změnu	Výstavba rodinného nebo rekreačního domu
	Odpovídá funkci	Rodinné a rekreační domy

3. Prokázání právního zájmu na podání podnětu

3.1.	Vlastnictví pozemku	Vlastník pozemku
3.2.	Investiční záměr	
3.3.	Ostatní	

4. Další doklady

4.1.	Studie	Snímek kat. mapy
4.1.	Situační nákres	
4.2.	Předběžná stanoviska dotčených osob a orgánů	
4.3.	Jiné	

5. Stanovisko pořizovatele

Bez záboru půdy I. a II. třídy ochrany ZPF, navazuje na zastavěné územní a účelovou komunikaci, prověřit velikost stavebního pozemku, omezit počet na max. 1-2 RD

6. Doporučení pořizovatele ke schválení podnětu	ANO
7. Zastupitelstvo obce Všelibice schválilo podnět:	ANO

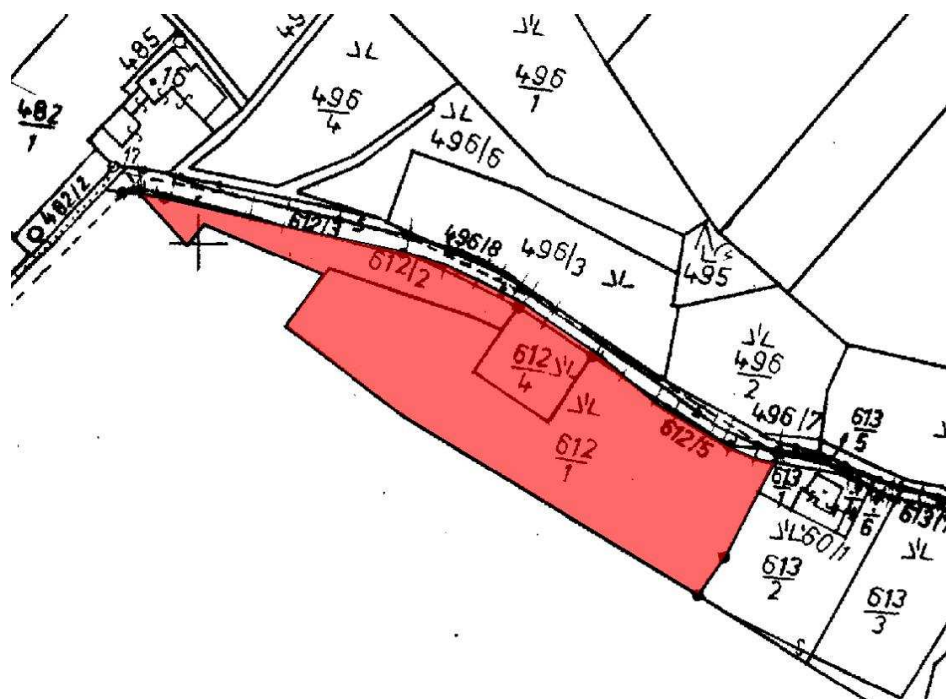

Podnět č. 37 do územního plánu obce Všelibice

1. Údaje o žadateli

1.1.	Jméno a příjmení žadatele (název firmy nebo sdružení, jméno statutárního zástupce)	
1.2.	Adresa (u právnické osoby adresa sídla, u skupiny žadatelů adresa kontaktní osoby)	
1.3.	Č.j. / datum podání	CJ MML 164079/11, 27.9.2011

2. Popis změny

2.1.	Lokalita	Malčice
	Katastrální území	Malčice u Všelibic
	Parcelní číslo	100/3, 101/2
	Druh pozemku	Ostatní plocha, zahrada
	Další specifikace	
	Funkce dle platného ÚP	Rodinné a rekreační domy
2.2.	Požadavek na změnu	Výstavba rodinného nebo rekreačního domu
	Odpovídá funkci	Rodinné a rekreační domy

3. Prokázání právního zájmu na podání podnětu

3.1.	Vlastnictví pozemku	Vlastník pozemku
3.2.	Investiční záměr	
3.3.	Ostatní	

4. Další doklady

4.1.	Studie	Snímek kat. mapy
4.1.	Situační nákres	
4.2.	Předběžná stanoviska dotčených osob a orgánů	
4.3.	Jiné	

5. Stanovisko pořizovatele

Uvedená žádost je realizovatelná již v plochách ve stávajícím územním plánu, zachovat stávající využití

6. Doporučení pořizovatele ke schválení podnětu	NE
7. Zastupitelstvo obce Všelibice schválilo podnět:	NE

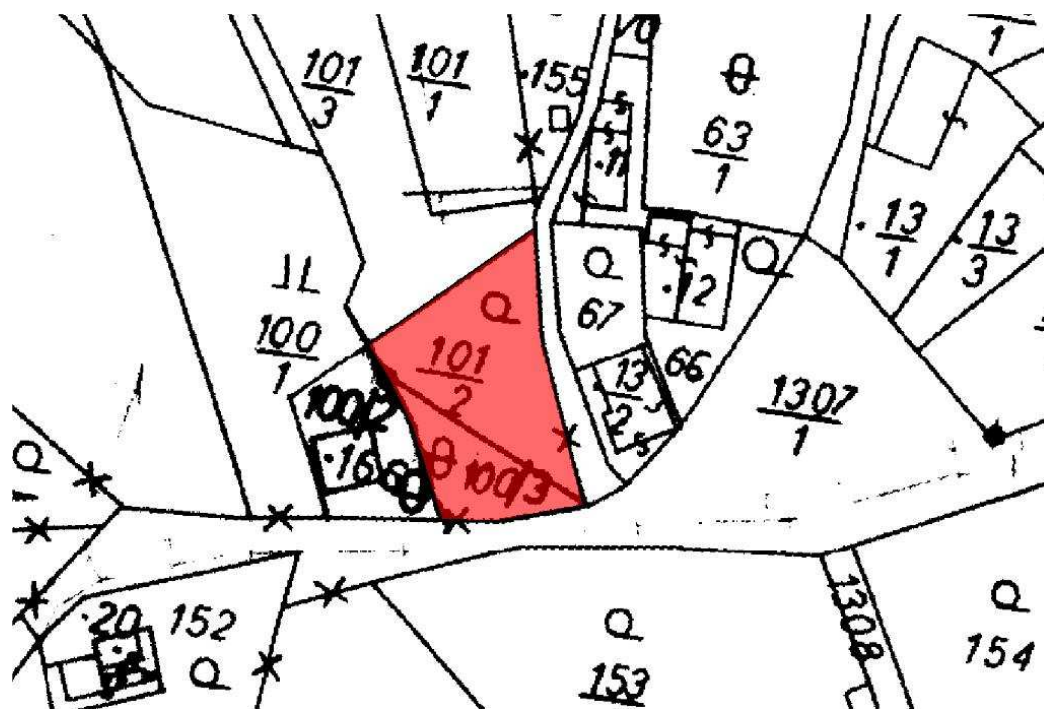

Podnět č. 39 do územního plánu obce Všelibice

1. Údaje o žadateli

1.1.	Jméno a příjmení žadatele (název firmy nebo sdružení, jméno statutárního zástupce)	
1.2.	Adresa (u právnické osoby adresa sídla, u skupiny žadatelů adresa kontaktní osoby)	
1.3.	Č.j. / datum podání	CJ MML 164086/11, 27.9.2011

2. Popis změny

2.1.	Lokalita	
	Katastrální území	Všelibice
	Parcelní číslo	561, 560/1, 598/11
	Druh pozemku	Zahrada, orná půda, orná půda
	Další specifikace	
	Funkce dle platného ÚP	Zahrady a sady, orná půda, louky a pastviny
2.2.	Požadavek na změnu	Zemědělská výroba / rekreace; zázemí pro obsluhu zemědělských pozemků (hospodářský objekt, seník,...)
	Odpovídá funkci	

3. Prokázání právního zájmu na podání podnětu

3.1.	Vlastnictví pozemku	Vlastník pozemku
3.2.	Investiční záměr	
3.3.	Ostatní	

4. Další doklady

4.1.	Studie	Snímek kat. mapy
4.1.	Situační nákres	
4.2.	Předběžná stanoviska dotčených osob a orgánů	
4.3.	Jiné	

5. Stanovisko pořizovatele

Požadovaný záměr umístění zemědělského / rekreačního objekt je vhodné umístit na pozemcích p.č. 561 a 560/1 v návaznosti na plochy výroby

6. Doporučení pořizovatele ke schválení podnětu 561, 560/1 – ANO, 598/11 - NE

7. Zastupitelstvo obce Všelibice schválilo podnět: 561, 560/1 – ANO, 598/11 - NE

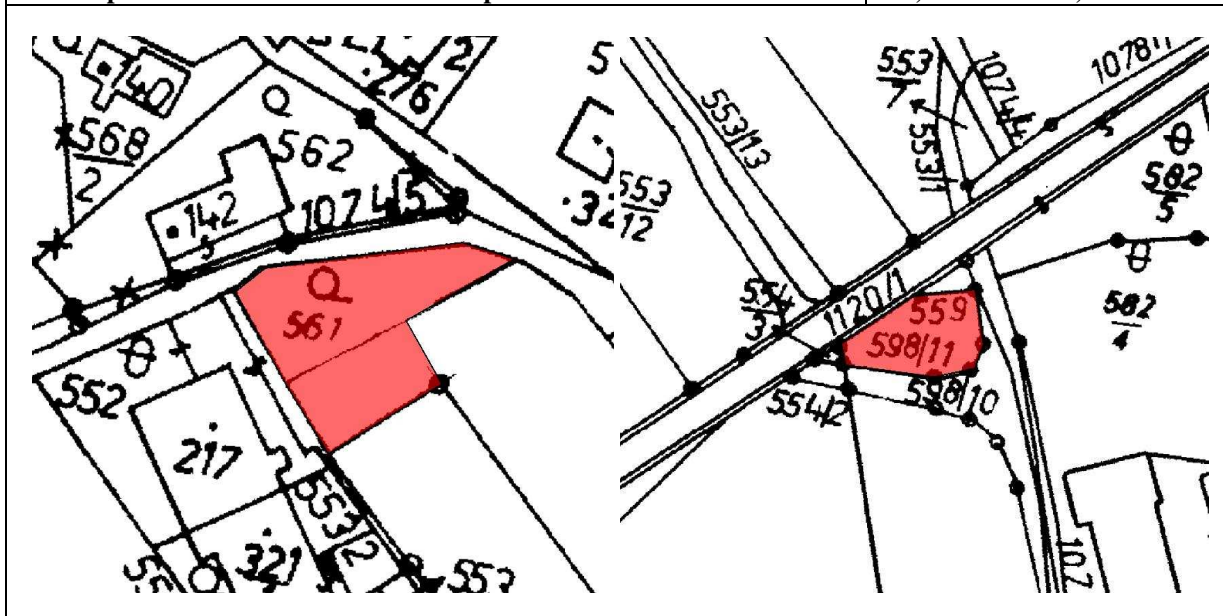

Podnět č. 40 do územního plánu obce Všelibice

1. Údaje o žadateli

1.1.	Jméno a příjmení žadatele (název firmy nebo sdružení, jméno statutárního zástupce)	
1.2.	Adresa (u právnické osoby adresa sídla, u skupiny žadatelů adresa kontaktní osoby)	
1.3.	Č.j. / datum podání	CJ MML 168200/11, 8.8.2006

2. Popis změny

2.1.	Lokalita	
	Katastrální území	Přibyslavice
	Parcelní číslo	492
	Druh pozemku	Trvalý travní porost
	Další specifikace	
	Funkce dle platného ÚP	Orná půda
2.2.	Požadavek na změnu	Výstavba rekreačního objektu, případně objektu pro trvalé bydlení
	Odpovídá funkci	Rodinné a rekreační domy

3. Prokázání právního zájmu na podání podnětu

3.1.	Vlastnictví pozemku	Vlastník pozemku
3.2.	Investiční záměr	
3.3.	Ostatní	

4. Další doklady

4.1.	Studie	Snímek kat. mapy
4.1.	Situační nákres	
4.2.	Předběžná stanoviska dotčených osob a orgánů	
4.3.	Jiné	

5. Stanovisko pořizovatele

Návaznost pozemku na zastavěné území, mimo plochy I. a II. třídy ochrany ZPF, dobře dopravně dostupné, prověřit vhodnost bytové zástavby v sousedství zemědělského areálu, prověřit velikost plochy

6. Doporučení pořizovatele ke schválení podnětu	ANO
7. Zastupitelstvo obce Všelibice schválilo podnět:	ANO

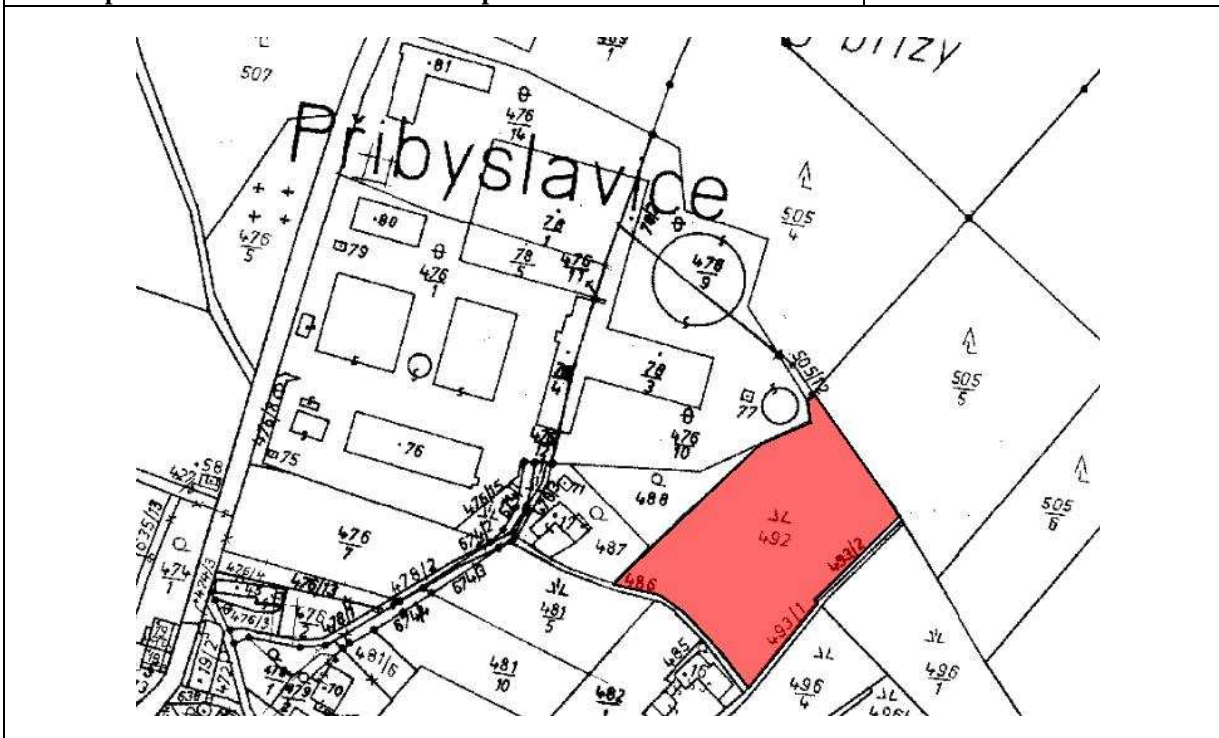

Podnět č. 41 do územního plánu obce Všelibice

1. Údaje o žadateli

1.1.	Jméno a příjmení žadatele (název firmy nebo sdružení, jméno statutárního zástupce)	
1.2.	Adresa (u právnické osoby adresa sídla, u skupiny žadatelů adresa kontaktní osoby)	
1.3.	Č.j. / datum podání	CJ MML 168199/11, 25.9.2006

2. Popis změny

2.1.	Lokalita	
	Katastrální území	Přibyslavice
	Parcelní číslo	189
	Druh pozemku	Trvalý travní porost
	Další specifikace	
	Funkce dle platného ÚP	Louky a pastviny (TTP)
2.2.	Požadavek na změnu	zalesnění
	Odpovídá funkci	PUPFL

3. Prokázání právního zájmu na podání podnětu

3.1.	Vlastnictví pozemku	Vlastník pozemku
3.2.	Investiční záměr	
3.3.	Ostatní	

4. Další doklady

4.1.	Studie	Snímek kat. mapy
4.1.	Situační náskres	
4.2.	Předběžná stanoviska dotčených osob a orgánů	
4.3.	Jiné	

5. Stanovisko pořizovatele

Lze doporučit, ctít ochranné pásmo elektrického vedení nacházející se na dotčeném pozemku

6. Doporučení pořizovatele ke schválení podnětu	ANO
7. Zastupitelstvo obce Všelibice schválilo podnět:	ANO

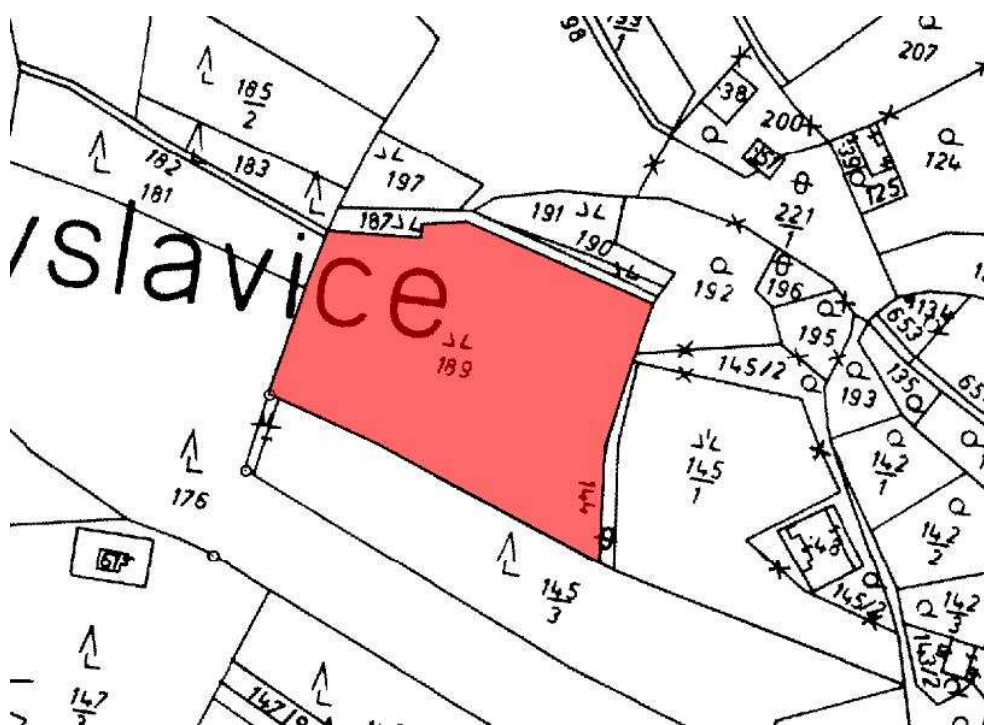

Podnět č. 42 do územního plánu obce Všelibice

1. Údaje o žadateli

1.1.	Jméno a příjmení žadatele (název firmy nebo sdružení, jméno statutárního zástupce)	
1.2.	Adresa (u právnické osoby adresa sídla, u skupiny žadatelů adresa kontaktní osoby)	
1.3.	Č.j. / datum podání	CJ MML 168198/11, 9.10.2006

2. Popis změny

2.1.	Lokalita	Roveň
	Katastrální území	Všelibice
	Parcelní číslo	667/1
	Druh pozemku	Trvalý travní porost
	Další specifikace	
	Funkce dle platného ÚP	Louky a pastviny (TTP)
2.2.	Požadavek na změnu	Zařazení do zastavitelného území obce
	Odpovídá funkci	Rodinné a rekreační domy

3. Prokázání právního zájmu na podání podnětu

3.1.	Vlastnictví pozemku	Vlastník pozemku
3.2.	Investiční záměr	
3.3.	Ostatní	

4. Další doklady

4.1.	Studie	Snímek kat. mapy
4.1.	Situační nákres	
4.2.	Předběžná stanoviska dotčených osob a orgánů	
4.3.	Jiné	

5. Stanovisko pořizovatele

Pozemek při silnici III/2773, rozšiřování zastavitelných ploch do volné krajiny, možnost výstavby je umožněna na sousedním pozemku ve vlastnictví žadatelů

6. Doporučení pořizovatele ke schválení podnětu NE

7. Zastupitelstvo obce Všelibice schválilo podnět: NE

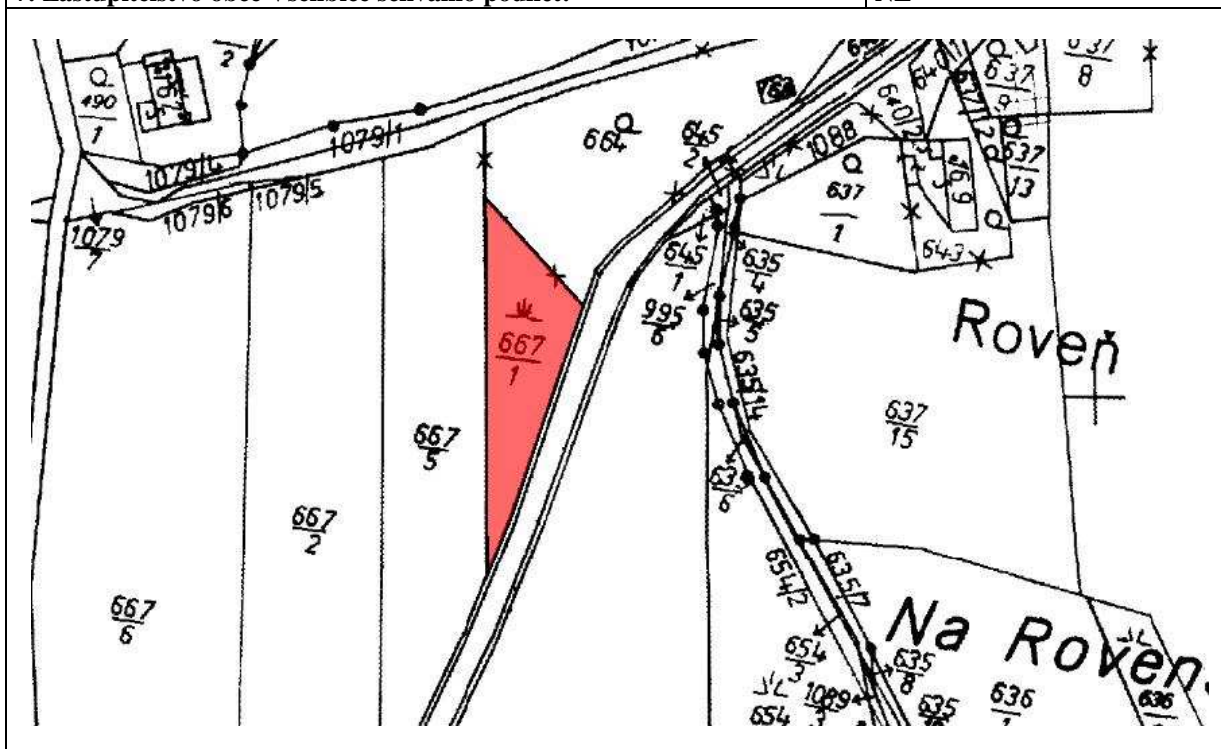

Podnět č. 43 do územního plánu obce Všelibice

1. Údaje o žadateli

1.1.	Jméno a příjmení žadatele (název firmy nebo sdružení, jméno statutárního zástupce)	
1.2.	Adresa (u právnické osoby adresa sídla, u skupiny žadatelů adresa kontaktní osoby)	
1.3.	Č.j. / datum podání	CJ MML 168196/11, 23.10.2006

2. Popis změny

2.1.	Lokalita	Čihadlo
	Katastrální území	Všelibice
	Parcelní číslo	465/6
	Druh pozemku	Orná půda
	Další specifikace	
	Funkce dle platného ÚP	Louky a pastviny (TTP)
2.2.	Požadavek na změnu	Zařazení do zastavitelného území obce
	Odpovídá funkci	Rodinné a rekreační domy

3. Prokázání právního zájmu na podání podnětu

3.1.	Vlastnictví pozemku	Vlastník pozemku
3.2.	Investiční záměr	
3.3.	Ostatní	

4. Další doklady

4.1.	Studie	Snímek kat. mapy
4.1.	Situační nákres	
4.2.	Předběžná stanoviska dotčených osob a orgánů	
4.3.	Jiné	

5. Stanovisko pořizovatele

Navazuje na zastavitelné území obce, v dané lokalitě je plno návrhových ploch pro bydlení, mimo plochy I. a II. třídy ochrany ZPF, prověřit

6. Doporučení pořizovatele ke schválení podnětu ANO

7. Zastupitelstvo obce Všelibice schválilo podnět: ANO

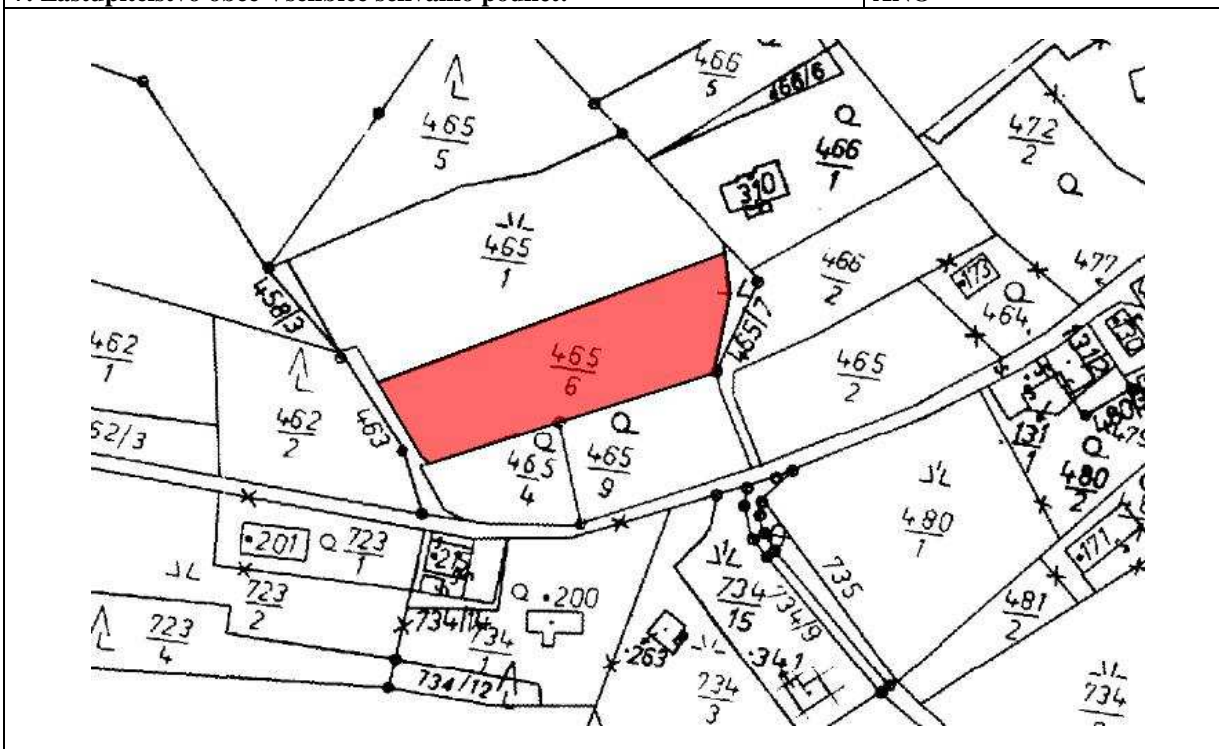

Podnět č. 44 do územního plánu obce Všelibice

1. Údaje o žadateli

1.1.	Jméno a příjmení žadatele (název firmy nebo sdružení, jméno statutárního zástupce)	
1.2.	Adresa (u právnické osoby adresa sídla, u skupiny žadatelů adresa kontaktní osoby)	
1.3.	Č.j. / datum podání	CJ MML 168194/11, 18.4.2006

2. Popis změny

2.1.	Lokalita	Nad borkem
	Katastrální území	Všelibice
	Parcelní číslo	943
	Druh pozemku	Trvalý travní porost
	Další specifikace	
	Funkce dle platného ÚP	Louky a pastviny (TTP)
2.2.	Požadavek na změnu	Realizace vodní plochy, obnova rybníka
	Odpovídá funkci	Vodní toky a nádrže

3. Prokázání právního zájmu na podání podnětu

3.1.	Vlastnictví pozemku	Vlastník pozemku
3.2.	Investiční záměr	
3.3.	Ostatní	

4. Další doklady

4.1.	Studie	Snímek kat. mapy
4.1.	Situační nákres	
4.2.	Předběžná stanoviska dotčených osob a orgánů	
4.3.	Jiné	

5. Stanovisko pořizovatele

Dle majitele se jedná o bývalý rybník, záměr je potřeba posoudit z hlediska limitů v území (el. vedení)

6. Doporučení pořizovatele ke schválení podnětu	ANO
7. Zastupitelstvo obce Všelibice schválilo podnět:	ANO

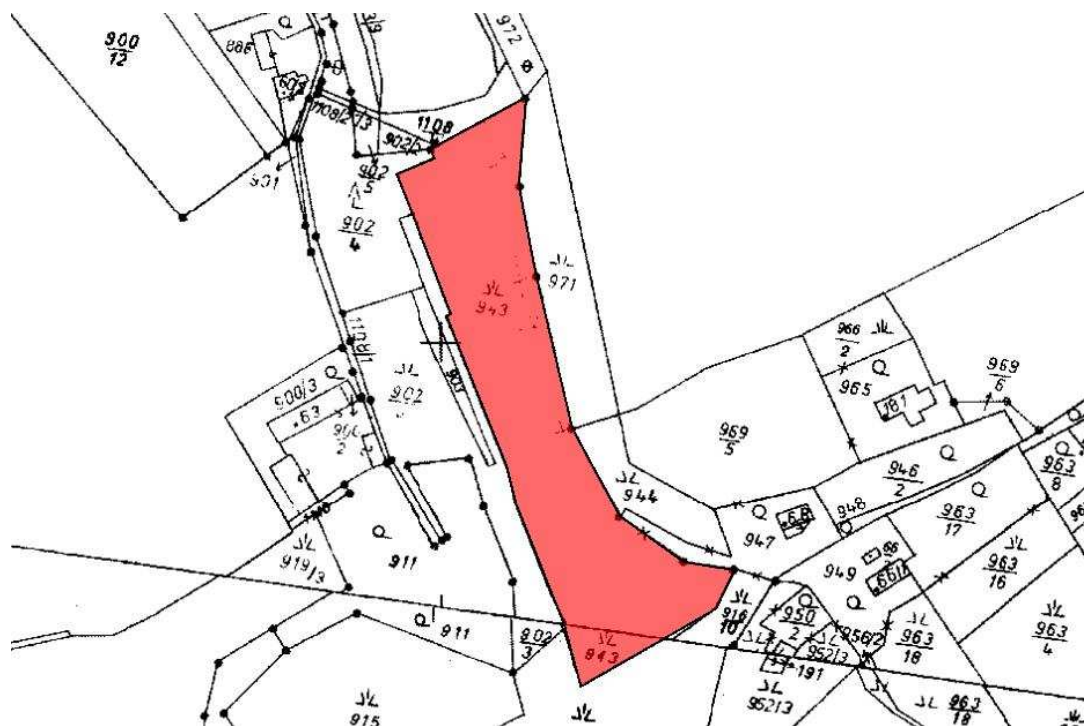

Podnět č. 45 do územního plánu obce Všelibice

1. Údaje o žadateli

1.1.	Jméno a příjmení žadatele (název firmy nebo sdružení, jméno statutárního zástupce)	
1.2.	Adresa (u právnické osoby adresa sídla, u skupiny žadatelů adresa kontaktní osoby)	
1.3.	Č.j. / datum podání	CJ MML 168192/11, 31.10.2006

2. Popis změny

2.1.	Lokalita	Všelibice
	Katastrální území	Všelibice
	Parcelní číslo	1025/6
	Druh pozemku	Orná půda
	Další specifikace	
	Funkce dle platného ÚP	Orná půda
2.2.	Požadavek na změnu	Zařadit do ploch k výstavbě rodinných a činžovních domů
	Odpovídá funkci	Rodinné a rekreační domy / bytové domy

3. Prokázání právního zájmu na podání podnětu

3.1.	Vlastnictví pozemku	Vlastník pozemku
3.2.	Investiční záměr	
3.3.	Ostatní	

4. Další doklady

4.1.	Studie	Snímek kat. mapy
4.1.	Situační nákres	
4.2.	Předběžná stanoviska dotčených osob a orgánů	
4.3.	Jiné	

5. Stanovisko pořizovatele

Jedná je o logické doplnění návrhových ploch přiléhajícím k zástavbě bytových domů, dopravně dostupné, zasahuje do ploch II. třídy ochrany ZPF

6. Doporučení pořizovatele ke schválení podnětu	ANO
7. Zastupitelstvo obce Všelibice schválilo podnět:	ANO

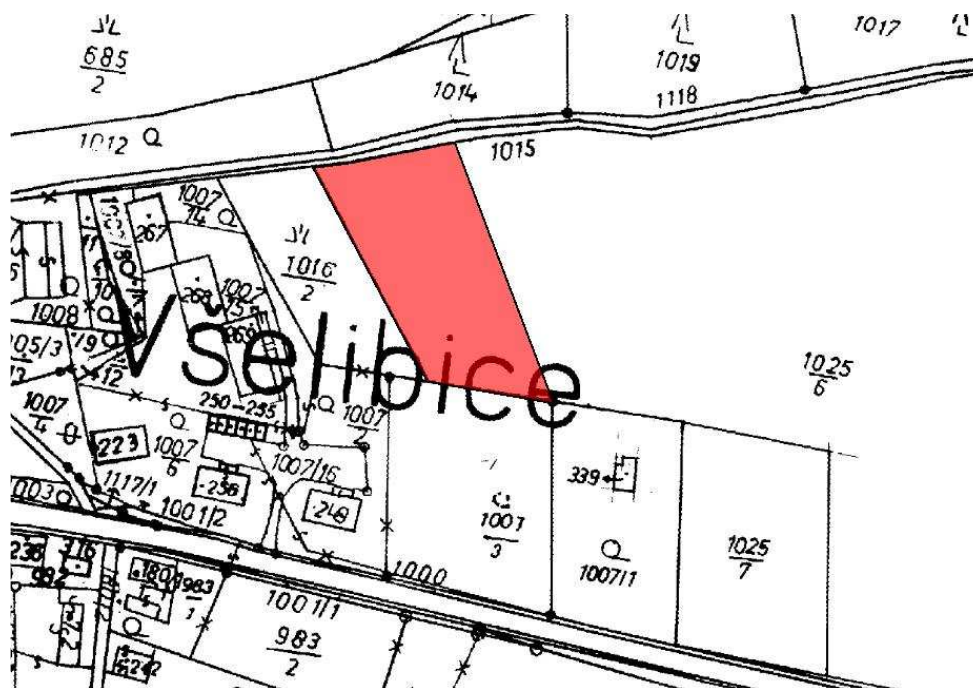

Podnět č. 46 do územního plánu obce Všelibice		
1. Údaje o žadateli		
1.1.	Jméno a příjmení žadatele (název firmy nebo sdružení, jméno statutárního zástupce)	
1.2.	Adresa (u právnické osoby adresa sídla, u skupiny žadatelů adresa kontaktní osoby)	
1.3.	Č.j. / datum podání	CJ MML 168188/11, 23.8.2007
2. Popis změny		
2.1.	Lokalita	
	Katastrální území	Nesvačily u Všelibic, Benešovice u Všelibic
	Parcelní číslo	659, 661/5 (Nesvačily u Všelibic); 1198, 1199 (Benešovice u Všelibic)
	Druh pozemku	
	Další specifikace	
	Funkce dle platného ÚP	Louky a pastviny (TTP)
2.2.	Požadavek na změnu	Zařazení do zastavitelného území obce
	Odpovídá funkci	Rodinné a rekreační domy
3. Prokázání právního zájmu na podání podnětu		
3.1.	Vlastnictví pozemku	Vlastník pozemku
3.2.	Investiční záměr	
3.3.	Ostatní	
4. Další doklady		
4.1.	Studie	Snímek kat. mapy
4.1.	Situační nákres	
4.2.	Předběžná stanoviska dotčených osob a orgánů	
4.3.	Jiné	
5. Stanovisko pořizovatele		
Pozemky parc. č. 1198 a 1199 v k.ú. Benešovice u Všelibice jsou v záplavovém území Mohelky Pozemky parc. č. 659 a 661/5 v k.ú. Nesvačily u Všelibic – jedná se o rozšiřování zástavby do volné krajiny, nekoncepční, mimo zastavěné území, nenavazuje na zastavěné území, na půdách II. třídy ochrany ZPF		
6. Doporučení pořizovatele ke schválení podnětu		NE
7. Zastupitelstvo obce Všelibice schválilo podnět:		NE

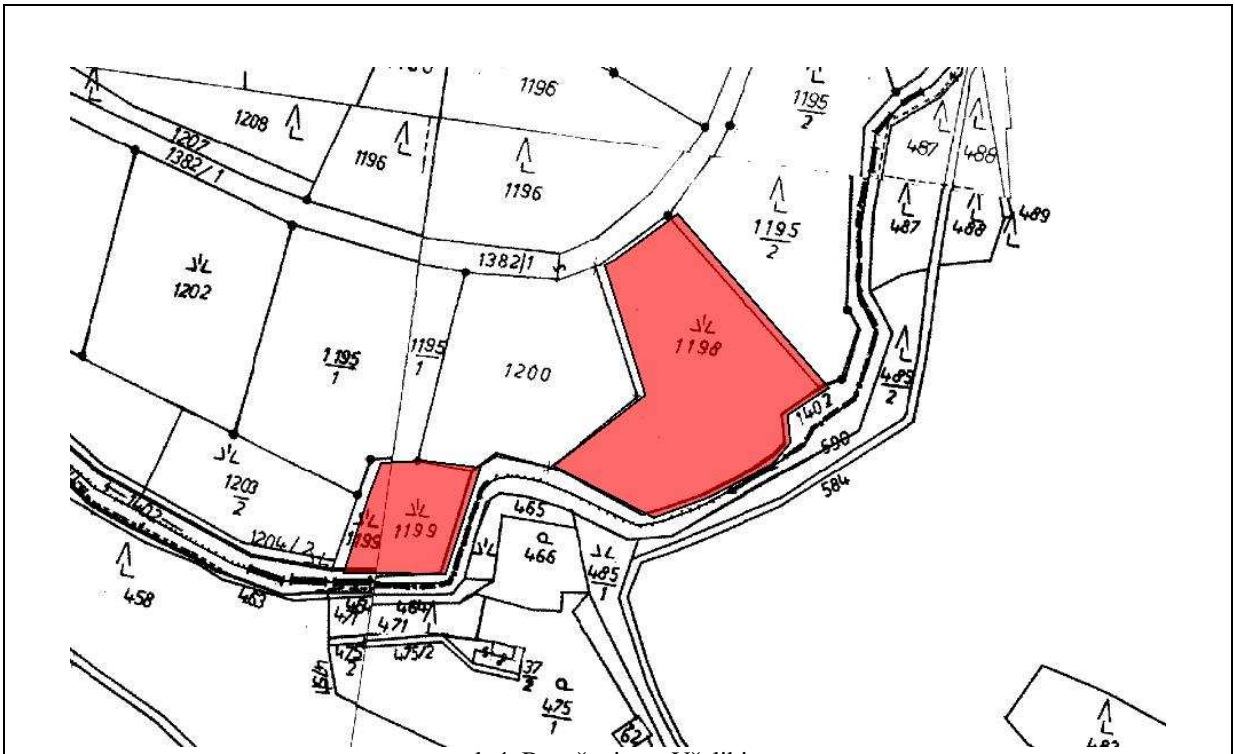

k.ú. Benešovice u Všelbic

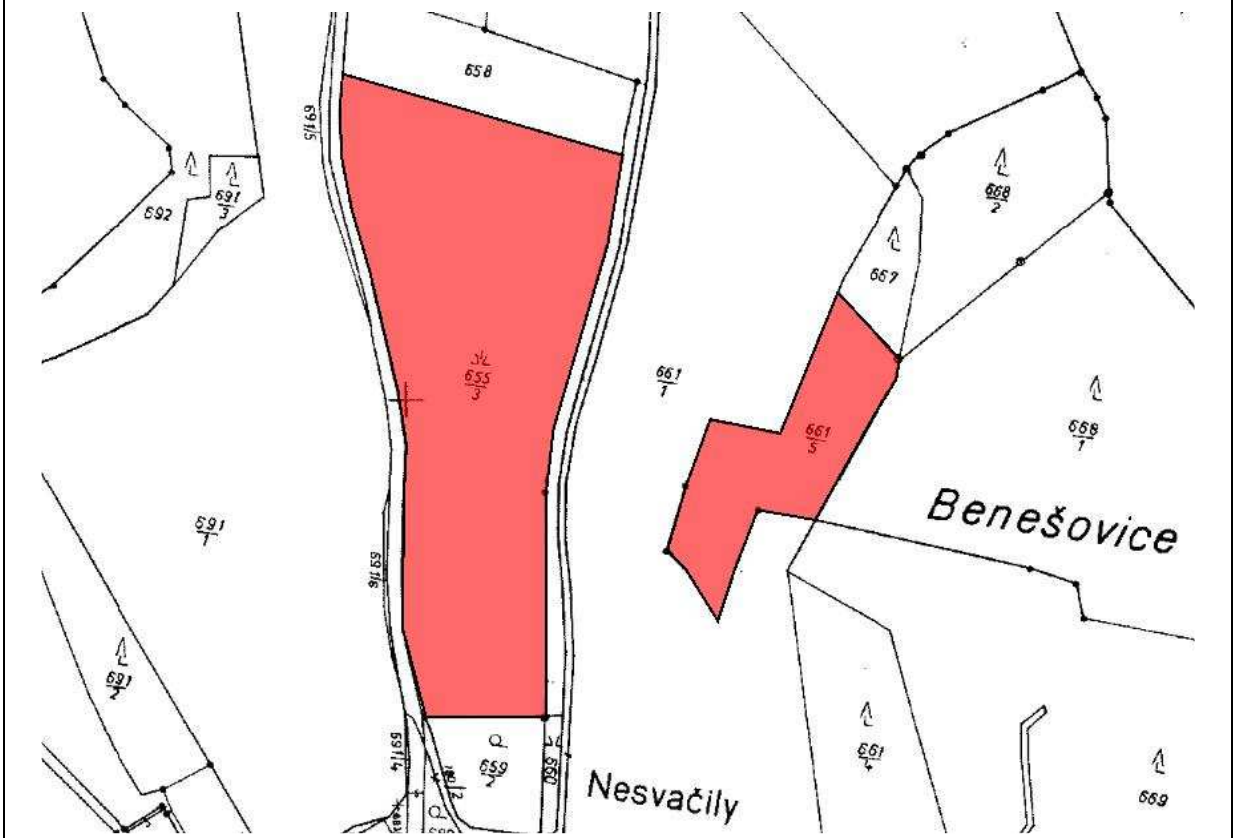

k.ú. Nesvačily u Všelbic

Podnět č. 47 do územního plánu obce Všelibice**1. Údaje o žadateli**

1.1.	Jméno a příjmení žadatele (název firmy nebo sdružení, jméno statutárního zástupce)	
1.2.	Adresa (u právnické osoby adresa sídla, u skupiny žadatelů adresa kontaktní osoby)	
1.3.	Č.j. / datum podání	CJ MML 168187/11, 30.9. 2011

2. Popis změny

2.1.	Lokalita	Malčice
	Katastrální území	Malčice u Všelibice
	Parcelní číslo	198 – část
	Druh pozemku	Trvalý travní porost
	Další specifikace	
	Funkce dle platného ÚP	Louky a pastviny (TTP)
2.2.	Požadavek na změnu	Výstavba RD
	Odpovídá funkci	Rodinné a rekreační domy

3. Prokázání právního zájmu na podání podnětu

3.1.	Vlastnictví pozemku	Vlastník pozemku
3.2.	Investiční záměr	
3.3.	Ostatní	

4. Další doklady

4.1.	Studie	Snímek kat. mapy
4.1.	Situační nákres	
4.2.	Předběžná stanoviska dotčených osob a orgánů	
4.3.	Jiné	

5. Stanovisko pořizovatele

Navazuje na zastavitelné území obce, pozemek v plochách II. třídy ochrany ZPF

6. Doporučení pořizovatele ke schválení podnětu	ANO
7. Zastupitelstvo obce Všelibice schválilo podnět:	ANO



Podnět č. 48 do územního plánu obce Všelibice**1. Údaje o žadateli**

1.1.	Jméno a příjmení žadatele (název firmy nebo sdružení, jméno statutárního zástupce)	
1.2.	Adresa (u právnické osoby adresa sídla, u skupiny žadatelů adresa kontaktní osoby)	
1.3.	Č.j. / datum podání	30.9. 2011

2. Popis změny

2.1.	Lokalita	
	Katastrální území	Všelibice
	Parcelní číslo	900/4, 900/15, 900/20, 900/21
	Druh pozemku	Ostatní plocha
	Další specifikace	Nevyužívaná cesta
	Funkce dle platného ÚP	Orná půda
2.2.	Požadavek na změnu	Převod do vhodnějších ploch (příčlenění pozemku k plochám zahrady a bydlení)
	Odpovídá funkci	Plochy zahrad a plochy bydlení

3. Prokázání právního zájmu na podání podnětu

3.1.	Vlastnictví pozemku	
3.2.	Investiční záměr	
3.3.	Ostatní	

4. Další doklady

4.1.	Studie	Snímek kat. mapy
4.1.	Situační nákres	
4.2.	Předběžná stanoviska dotčených osob a orgánů	
4.3.	Jiné	

5. Stanovisko pořizovatele

Dle dostupných informací se tato přístupová cesta nevyužívá a funkčně patří k přilehlým zahradám, k přístupu slouží jiná cesta

6. Doporučení pořizovatele ke schválení podnětu	ANO
7. Zastupitelstvo obce Všelibice schválilo podnět:	ANO

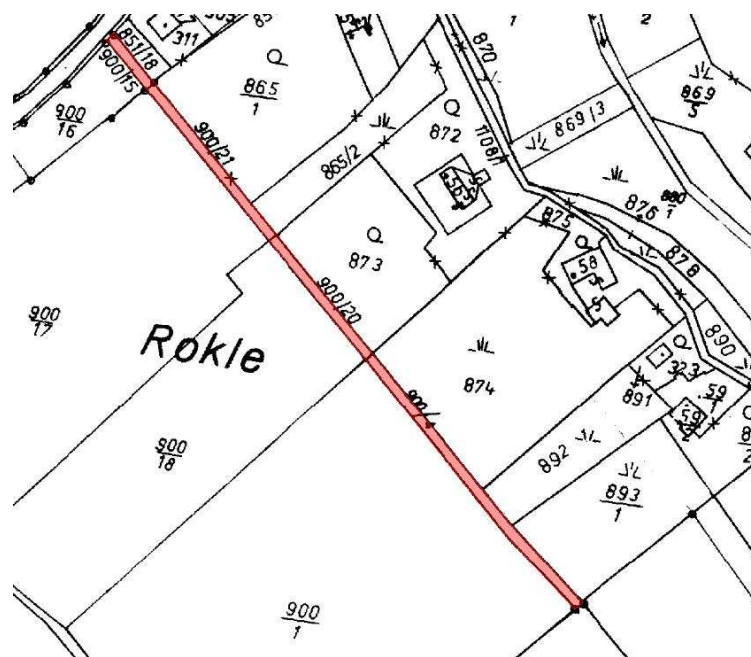

Podnět č. 50 do územního plánu obce Všelibice

1. Údaje o žadateli

1.1.	Jméno a příjmení žadatele (název firmy nebo sdružení, jméno statutárního zástupce)	
1.2.	Adresa (u právnické osoby adresa sídla, u skupiny žadatelů adresa kontaktní osoby)	
1.3.	Č.j. / datum podání	30.9. 2011

2. Popis změny

2.1.	Lokalita	
	Katastrální území	Všelibice
	Parcelní číslo	980/2
	Druh pozemku	Zahrada
	Další specifikace	
	Funkce dle platného ÚP	Plochy výroby a skladování
2.2.	Požadavek na změnu	Občanská vybavenost
	Odpovídá funkci	

3. Prokázání právního zájmu na podání podnětu

3.1.	Vlastnictví pozemku	Vlastník pozemku
3.2.	Investiční záměr	
3.3.	Ostatní	

4. Další doklady

4.1.	Studie	Snímek kat. mapy
4.1.	Situační nákres	
4.2.	Předběžná stanoviska dotčených osob a orgánů	
4.3.	Jiné	

5. Stanovisko pořizovatele

Akceptovatelné pouze v případě rozšiřování ploch hřbitova, výstavba objektu občanské vybavenosti není možná z důvodu těsné blízkosti ploch lesa (celý pozemek do 25m od okraje lesa)

6. Doporučení pořizovatele ke schválení podnětu NE

7. Zastupitelstvo obce Všelibice schválilo podnět: ANO

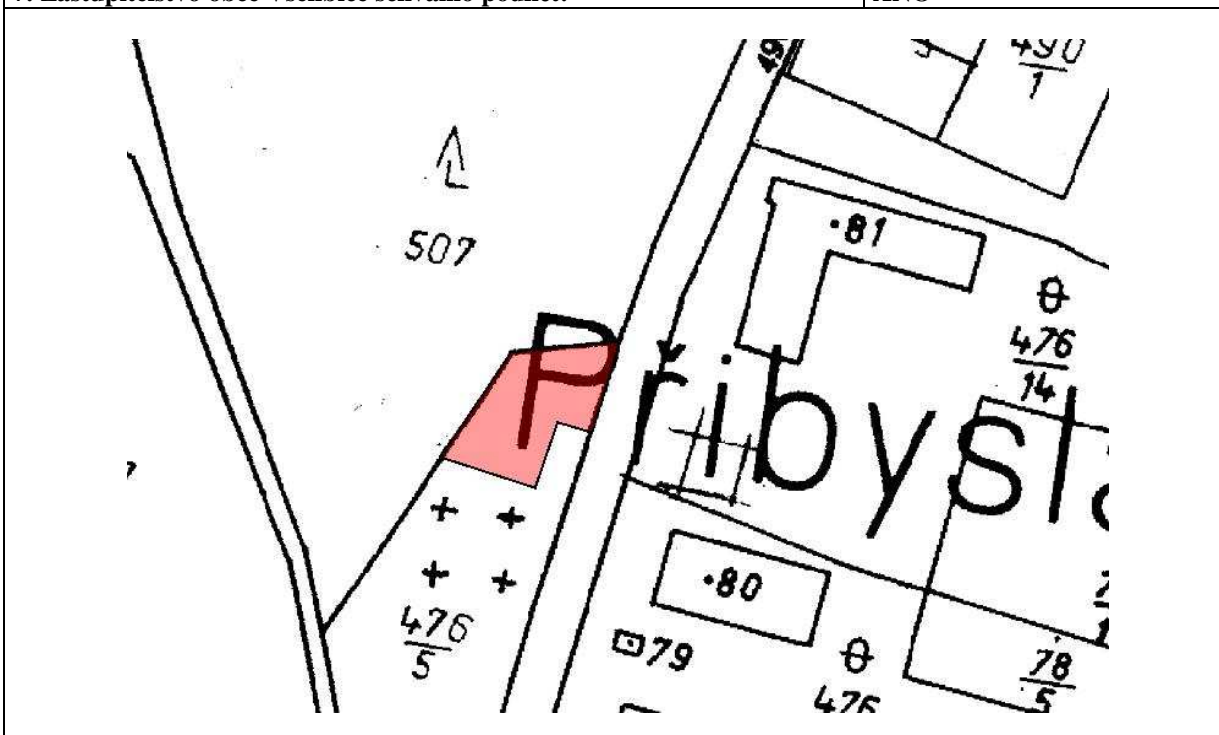

Podnět č. 51 do územního plánu obce Všelibice

1. Údaje o žadateli

1.1.	Jméno a příjmení žadatele (název firmy nebo sdružení, jméno statutárního zástupce)	
1.2.	Adresa (u právnické osoby adresa sídla, u skupiny žadatelů adresa kontaktní osoby)	
1.3.	Č.j. / datum podání	30.9. 2011

2. Popis změny

2.1.	Lokalita	
	Katastrální území	Březová
	Parcelní číslo	1348/4
	Druh pozemku	Ostatní plocha
	Další specifikace	Místní a účelové komunikace
	Funkce dle platného ÚP	Louky a pastviny
2.2.	Požadavek na změnu	Občanská vybavenost
	Odovídá funkci	Plochy občanské vybavenosti

3. Prokázání právního zájmu na podání podnětu

3.1.	Vlastnictví pozemku	Vlastník pozemku
3.2.	Investiční záměr	
3.3.	Ostatní	

4. Další doklady

4.1.	Studie	Snímek kat. mapy
4.1.	Situační nákres	
4.2.	Předběžná stanoviska dotčených osob a orgánů	
4.3.	Jiné	

5. Stanovisko pořizovatele

V zastavěném území, minimální zábor ZPF, z důvodu případného rozšíření hasičské zbrojnice

6. Doporučení pořizovatele ke schválení podnětu	ANO
7. Zastupitelstvo obce Všelibice schválilo podnět:	ANO



Podnět č. 52 do územního plánu obce Všelibice

1. Údaje o žadateli

1.1.	Jméno a příjmení žadatele (název firmy nebo sdružení, jméno statutárního zástupce)	
1.2.	Adresa (u právnické osoby adresa sídla, u skupiny žadatelů adresa kontaktní osoby)	
1.3.	Č.j. / datum podání	CJ MML 186415/11, 29.9.2011

2. Popis změny

2.1.	Lokalita	Všelibice
	Katastrální území	Všelibice
	Parcelní číslo	271, 831/7
	Druh pozemku	Zastavěná plocha a nádvoří, ostatní plocha
	Další specifikace	
	Funkce dle platného ÚP	Občanská vybavenost
2.2.	Požadavek na změnu	Plochy pro bydlení
	Odpovídá funkci	Plochy bydlení

3. Prokázání právního zájmu na podání podnětu

3.1.	Vlastnictví pozemku	Vlastník pozemku
3.2.	Investiční záměr	
3.3.	Ostatní	

4. Další doklady

4.1.	Studie	Snímek kat. mapy
4.1.	Situační nákres	
4.2.	Předběžná stanoviska dotčených osob a orgánů	
4.3.	Jiné	

5. Stanovisko pořizovatele

V zastavěném území, minimální zábor ZPF, z důvodu případného rozšíření hasičské zbrojnice

6. Doporučení pořizovatele ke schválení podnětu

ANO

7. Zastupitelstvo obce Všelibice schválilo podnět:

ANO



