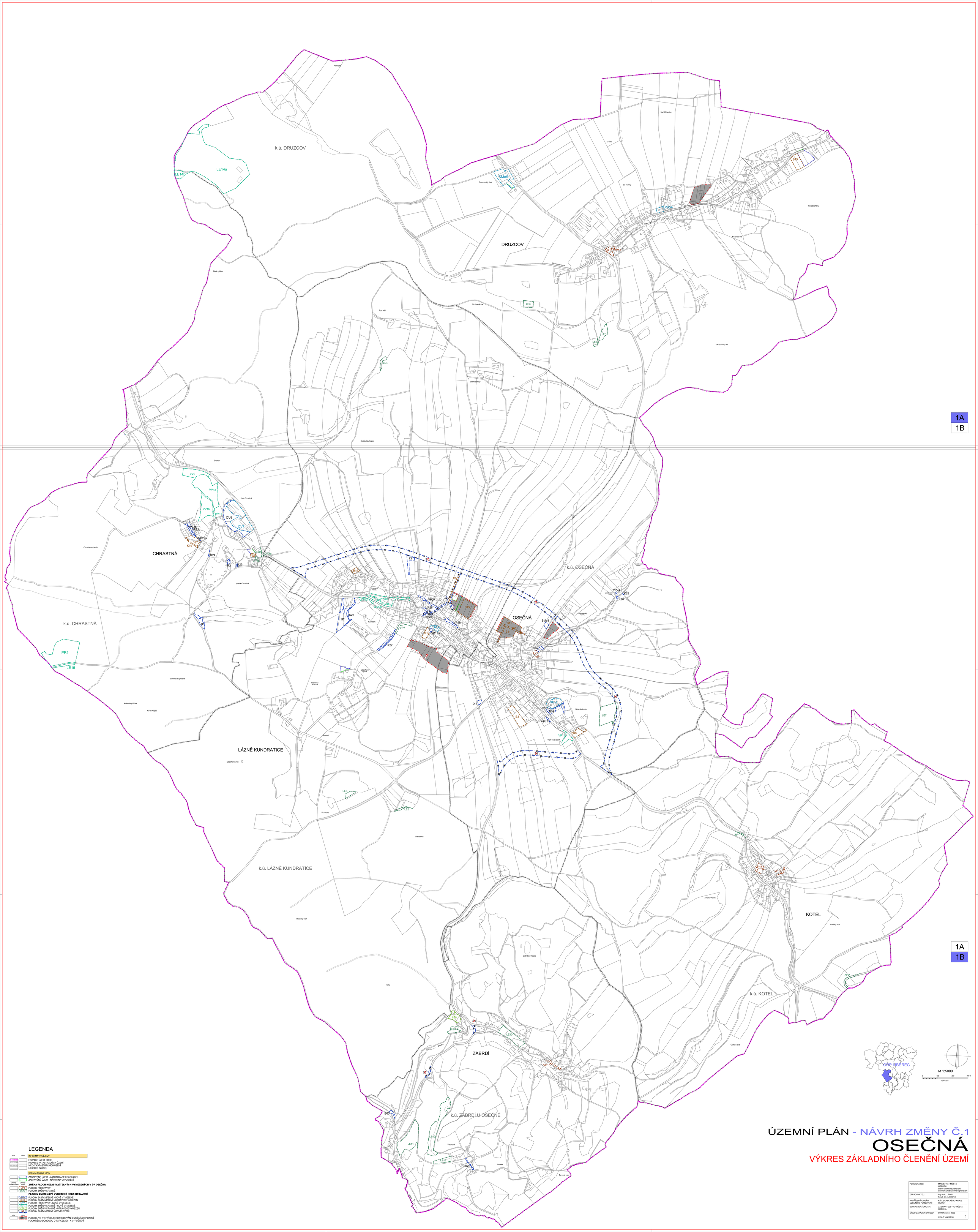

ÚZEMNÍ PLÁN - NÁVRH ZMĚNY Č.1

OSEČNÁ

VÝKRES ZÁKLADNÍHO ČLENĚNÍ ÚZEMÍ

LEGENDA

stav	návrh	
		INFORMATIVNÍ JEVY
		HRANICE ÚZEMÍ OBCE
		HRANICE KATASTRÁLNÍCH ÚZEMÍ
		NÁZVY KATASTRÁLNÍCH ÚZEMÍ
		HRANICE PARCEL
		SCHVALOVANÉ JEVY
		ZASTAVĚNÉ ÚZEMÍ - AKTUALIZACE K 18.10.2021
		ZASTAVĚNÉ ÚZEMÍ - NÁVRH NA VYPUŠTĚNÍ
plochy stabilizované	plochy změn	**ZMĚNA PLOCH NEZASTAVITELNÝCH VYMEZENÝCH V ÚP OSEČNÁ**
	VP4	PLOCHY PŘESTAVBY
	K8-10	PLOCHY ZMĚN V KRAJINĚ
		PLOCHY ZMĚN NOVĚ VYMEZENÉ NEBO UPRAVENÉ
	BI10	PLOCHY ZASTAVITELNÉ - NOVĚ VYMEZENÉ
	BI11	PLOCHY ZASTAVITELNÉ - UPRAVENÉ VYMEZENÍ
	OV7	PLOCHY PŘESTAVBY - NOVĚ VYMEZENÉ
	VV1	PLOCHY ZMĚN V KRAJINĚ - NOVĚ VYMEZENÉ
	LE8	PLOCHY ZMĚN V KRAJINĚ - UPRAVENÉ VYMEZENÍ
		PLOCHY ZASTAVITELNÉ - K VYPUŠTĚNÍ
stav	návrh	
		PLOCHY, VE KTERÝCH JE ROZHODOVÁNÍ O ZMĚNÁCH V ÚZEMÍ PODMÍNĚNO DOHODOU O PARCELACÍ - K VYPUŠTĚNÍ

POŘIZOVATEL:	MAGISTRÁT MĚSTA LIBEREC Magistrát - odborného plánování oddělení úřad územního plánování
ZPRACOVATEL:	Ing.arch. J.Pleiš SAUL s.r.o., Liberec
NADŘÍZENÝ ORGÁN ÚZEMNÍHO PLÁNOVÁNÍ:	KÚ LIBERECKÉHO KRAJE ODPSŘ
SCHVALUJÍCÍ ORGÁN:	ZASTUPITELSTVO MĚSTA OSEČNÁ
ČÍSLO ZAKÁZKY: 010/2021	DATUM: únor 2022
	ČÍSLO VÝKRESU: 1