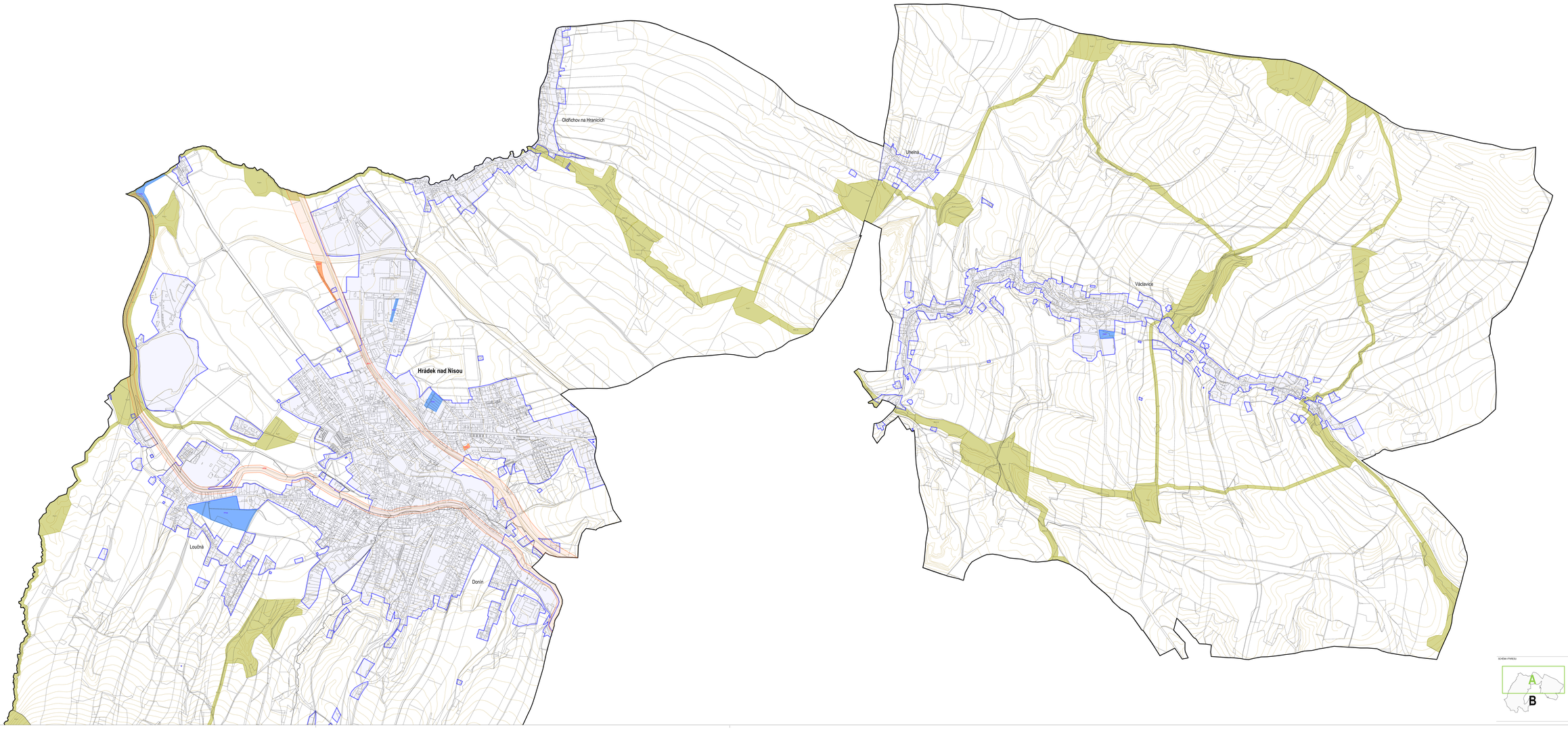

JEVY INFORMATIVNÍ

- hranice katastru území
- hranice katastrálního území
- katastrální mapa
- Loučná název sídla
- výškopis (vrstevnice 5 Z m)

JEVY ZÁVAZNÉ / SCHVALOVANÉ

STRUKTURA ÚZEMÍ

- zastavěné území (vymezeno v souladu s § 58 SZ ke dni 11. 11. 2019)

PLOCHY A KORIDORY S MOŽNOSTÍ VYVLASTNĚNÍ (dle §170 SZ)

VEŘEJNĚ PROSPĚŠNÉ STAVBY

- plocha s možností vyvlastnění - dopravní infrastruktura
- koridor s možností vyvlastnění - technická infrastruktura
- koridor s možností vyvlastnění - dopravní infrastruktura

PLOCHY A KORIDORY S MOŽNOSTÍ UPLATNĚNÍ PŘEDKUPNÍHO PRÁVA (dle §101 SZ)

VEŘEJNĚ PROSPĚŠNÉ STAVBY

- plocha s možností uhrazujícího práva - občanské vybavení

VEŘEJNĚ PROSTRANSTVÍ

- plocha s možností uhrazujícího práva - veřejné prostranství

VEŘEJNĚ PROSPĚŠNÁ OPATŘENÍ - ZALOŽENÍ PRVKU ÚSES

- základní nadregionálního a regionálního prvku územního systému ekologické stability krajiny
- základní lokálního územního systému ekologické stability krajiny

ZÁZNAM O ÚČINNOSTI

ZÁZNAM STRANA ORIGINÁLU ČÁST DOKUMENTACE ÚTR

Zastupitelstvo města Hrádek nad Nisou
DATUM NABYTÍ ÚČINNOSTI ZÁZNAMU PLATNÝ

jméno a příjmení, funkce a úřad oprávněné úřední osoby ověřující záznam
Ing. Šárka Mucková, referent odboru územního a životního prostředí, Městský úřad Hrádek nad Nisou
(úřad, jehož jménem jedná a jeho sídlo, úřad obce, úřad kraje, úřad ministerstva)

Ing. Petr Hasbanoglu
Ing. Jan Čihák

ÚZEMNÍ PLÁN HRÁDEK NAD NISOU

NÁVRH ÚZEMNÍHO PLÁNU

VÝKRES VEŘEJNĚ PROSPĚŠNÝCH STAVEB, OPATŘENÍ A ASANACÍ

I.3.

ZPRACOVATEL

Město Hrádek nad Nisou, Horní nám. 72, 463 34 Hrádek nad Nisou

SPOLUPRACOVALI

Městský úřad Hrádek nad Nisou, Odbor výstavby a životní prostředí, Horní nám. 72, 463 34 Hrádek nad Nisou

SPOLUPRACUJÍ

Hasbanoglu@PPP Czech Republic, spol. s r.o., Sokolovská 100/54, 186 00 Praha 8

HLAVNÍ PROJEKTANT ÚZEMNÍHO PLÁNU

Ing. arch. Mgr. Monika Bednárová, autorizovaná architekt ČKAIT, 02 769
HLAVNÍ INŽENÝR ÚP

Ing. arch. Mgr. Monika Bednárová, RNDr. Milan Grulíková, Ing. Jan Čihák, Jakub Vik, Mgr. Lukáš Veselý
Ing. Lukáš Valeš, Mgr. Simona Martiaková, Ing. Pavla Kučera, Ing. Václav Dítko, Ing. Daniela Kučerová

Stupeň: ÚZEMNÍ PLÁN
Datum: 2020
1 : 5 000

SCHÉMA ÚPNROU