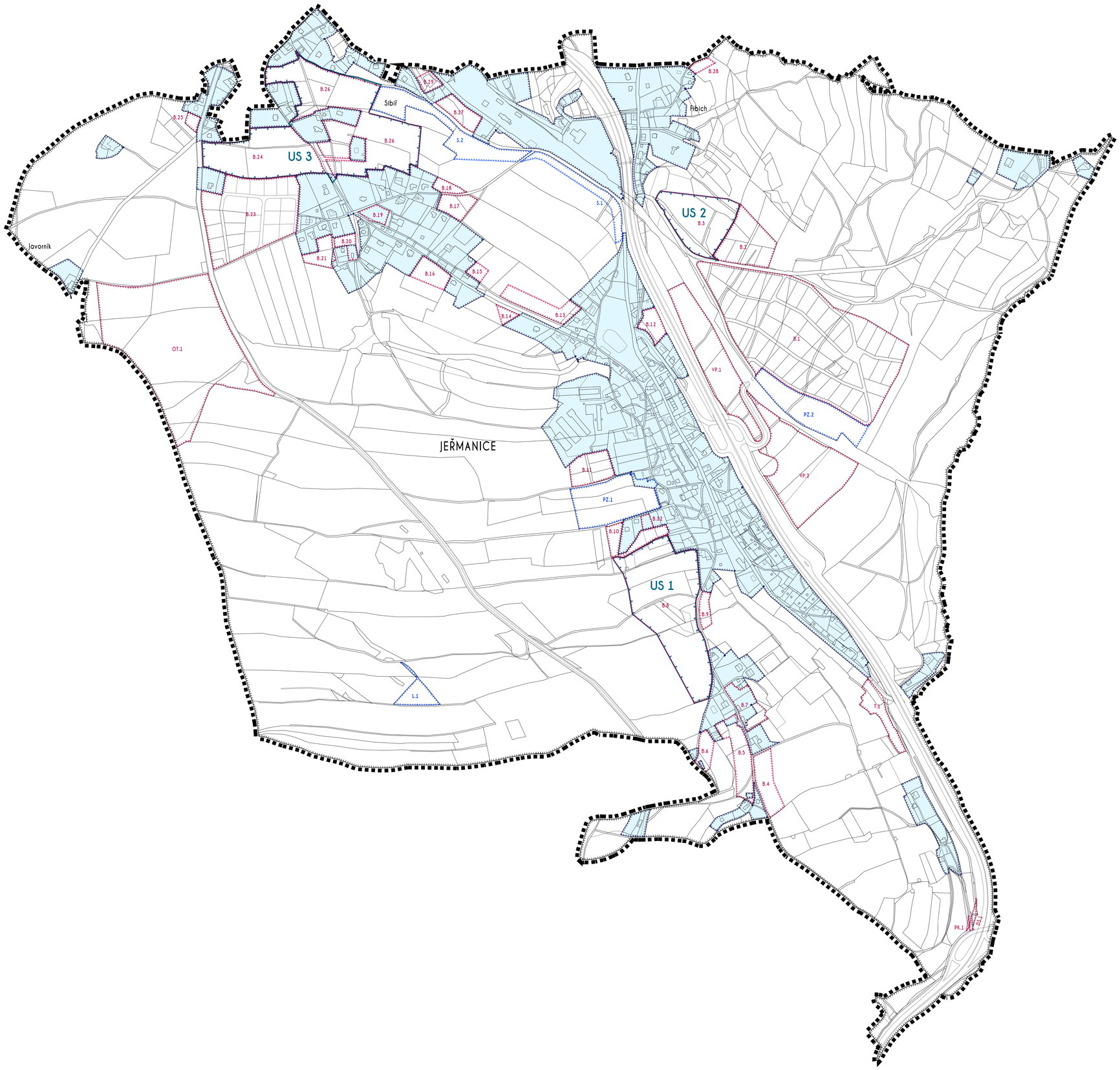

L E G E N D A

INFORMATIVNÍ JEVY

STABILIZOVANÉ PLOCHY / STAV	PLOCHY ZMĚN / NÁVR	ÚZEMNÍ REZERVY	
			Hranice řešeného území - hranice obce
			Hranice katastrálních území
			Hranice pozemových parcel
JEŘMANICE			Názvy katastrálních území
Sibiř			Místní a pomístní názvosloví

SCHVALOVANÉ JEVY

STABILIZOVANÉ PLOCHY / STAV	PLOCHY ZMĚN / NÁVRH	ÚZEMNÍ REZERVA	
			Zastavěné území vymezené k datu 31.1.2010
	B.1		Plochy zastavitelné
	L.1		Plochy nezastavitelné
	US 1		Plochy, ve kterých je proveření změn jejich využití územní studií podmínkou pro rozhodování

JEŘMANICE

Ú Z E M N Í P L Á N

N Á Z E V D Í L A - S T U P E Ň - F Á Z E

N Á V R H

V Ý K R E S

VÝKRES ZÁKLADNÍHO ČLENĚNÍ ÚZEMÍ

Č Í S L O V Ý K R E S U: 1

Č.ZAKÁZKY ZHOTOVITELE: 016/2008

OBJEDNATELE: 000/0000

D A T U M: 30.04.2011

M Ě Ř Í T K O: 1 : 5 0 0 0

Z H O T O V I T E L

SAUL
SDRUŽENÍ ARCHITEKTŮ URBANISTŮ LIBEREC

VEDOUCÍ PROJEKTANT
ING.ARCH.J.PLAŠIL

ZODPOVĚDNÝ PROJEKTANT
ING.JAN MUSIL

O B J E D N A T E L

OBEC JEŘMANICE
PASTEVNÍ 274
J E Ř M A N I C E
463 12

S E V E R K A

Mapový podklad (účelová katastrální mapa pořízená vektorizací rastrových katastrálních map v roce 2008) je určen a upraven pouze pro potřeby územního plánu