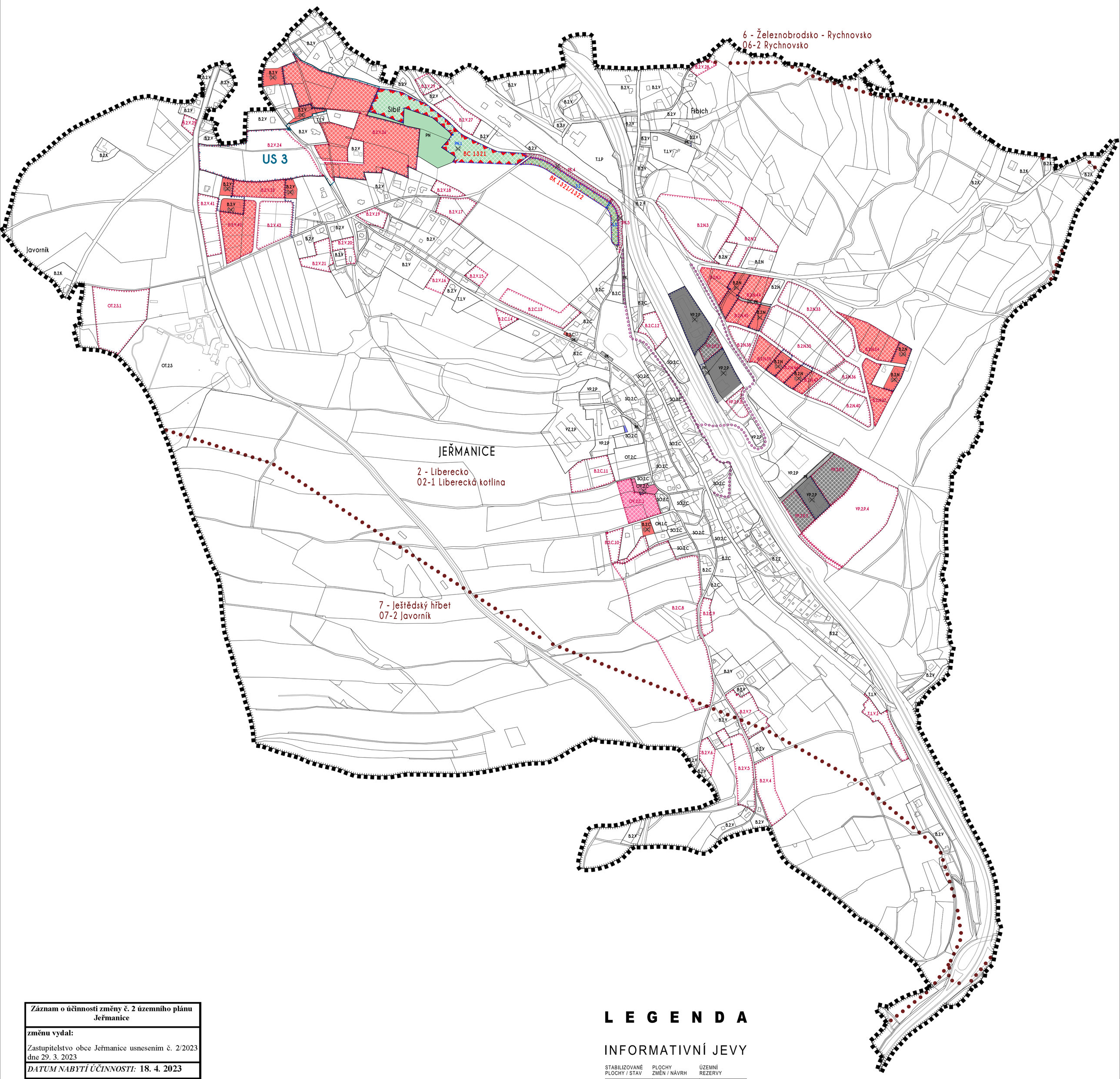

Záznam o účinnosti změny č. 2 územního plánu Jeřmanice

změnu vydal:

Zastupitelstvo obce Jeřmanice usnesením č. 2/2023 dne 29. 3. 2023

DATUM NABYTÍ ÚČINNOSTI: **18. 4. 2023**

POŘIZOVATEL: Magistrát města Liberec

Radim Stanka

Digitálně podepsal Radim Stanka
DN: c=CZ, 2.5.4.97=NTRCZ-00262978, o=Statutární město Liberec, ou=2109, cn=Radim Stanka, sn=Stanka, givenName=Radim, serialNumber=P6927, title=Referent
Datum: 2023.06.06 12:31:38 +02'00'

Radim Stanka
oprávněná úřední osoba pořizovatele
Odbor územního plánování

JEŘMANICE

ÚZEMNÍ PLÁN

NÁZEV DÍLA - STUPEŇ - FÁZE

ZMĚNA Č. 2

VÝKRES

HLAVNÍ VÝKRES

ČÍSLO VÝKRESU	Č.ZAKÁZKY ZHOTOVITELE	ZHOTOVITEL	AUTORIZACE	OBJEDNATEL	SEVERKA
2	019/2021 OBJEDNATELE 000/0000 DATUM 03/2023 MĚŘÍTKO 1:5000	SAUL SDRUŽENÍ ARCHITEKTŮ URBANISTŮ LIBEREC VEDOUCÍ PROJEKTANT ING.ARCH.J.PLAŠIL ZODPOVĚDNÝ PROJEKTANT ING.JAN MUSIL		OBEC JEŘMANICE PASTEVNÍ 274 JEŘMANICE 463 12	

Mapový podklad (účelová katastrální mapa pořízená vektorizací rastrových katastrálních map v roce 2008 a aktualizovaná v roce 2022) je určen a upraven pouze pro potřeby územního plánu

LEGENDA

INFORMATIVNÍ JEVY

STABILIZOVANÉ PLOCHY / STAV	PLOCHY ZMĚN / NÁVRH	ÚZEMNÍ REZERVY	
			Hranice řešeného území - hranice obce
			Hranice katastrálních území
			Hranice pozemkových parcel
JEŘMANICE			Názvy katastrálních území
Sibiř			Místní a pomístní názvosloví

SCHVALOVANÉ JEVY

STABILIZOVANÉ PLOCHY / STAV	PLOCHY ZMĚN / NÁVRH	ÚZEMNÍ REZERVY	
			Zastavěné území aktualizováno k datu 30.6.2022
B.2N			Hranice a označení ploch s rozdílným způsobem využití
	B.2N.1		Plochy zastavitelné
	PN.1		Plochy nezastavitelné
			Plochy zastavitelné a nezastavitelné vypuštěné / zmenšené změnou č.2 - popis
	US 3		Plochy, ve kterých je prověření změn jejich využití územní studií podmínkou pro rozhodování
			PLOCHY S ROZDÍLNÝM ZPŮSOBEM VYUŽITÍ - ZASTAVĚNÉ A ZASTAVITELNÉ
B			Plochy bydlení
SO			Plochy smíšené obytné
OV			Plochy občanského vybavení
VP			Plochy výroby a skladování - průmyslové a řemeslné
PK			Plochy veřejných prostranství - komunikace
			PLOCHY S ROZDÍLNÝM ZPŮSOBEM VYUŽITÍ - NEZASTAVĚNÉ A NEZASTAVITELNÉ
Z			Plochy zemědělské
PN			Plochy přírodní - nelesní
			Plochy smíšené nezastavěného území
			DOPRAVNÍ INFRASTRUKTURA
			Trasy cykloturistické / cyklostezky
			OCHRANA PŘÍRODY A KRAJINY
			Hranice krajinných celků a krajin
7 - Ještědský hřbet			Popis krajinných celků
07-2 Javorník			Popis krajin
	BC 1321		ÚSES - biocentrum lokální
	BK 1321/1322		ÚSES - biokoridor lokální