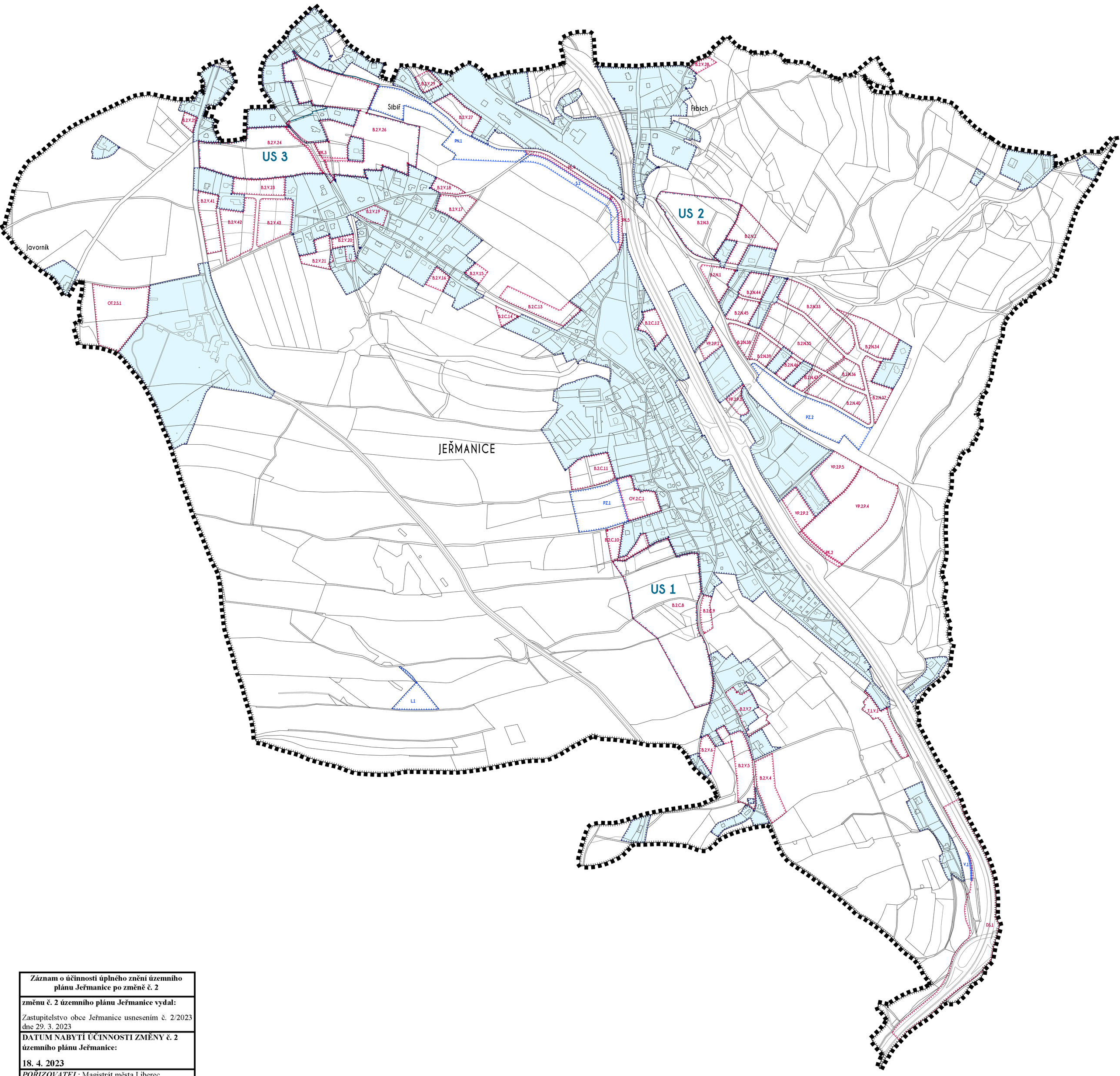

Záznam o účinnosti úplného znění územního plánu Jeřmanice po změně č. 2
změnu č. 2 územního plánu Jeřmanice vydal: Zastupitelstvo obce Jeřmanice usnesením č. 2/2023 dne 29. 3. 2023
DATUM NABYTÍ ÚČINNOSTI ZMĚNY č. 2 územního plánu Jeřmanice: **18. 4. 2023**
POŘIZOVATEL: Magistrát města Liberec Radim Stanka Digitálně podepsal Radim Stanka DN: c=CZ, 2.5.4.97=NTRCZ-00262978, o=Statutární město Liberec, ou=2109, cn=Radim Stanka, sn=Stanka, givenName=Radim, serialNumber=P6927, title=Referent Datum: 2023.06.07 08:16:19 +02'00' **Radim Stanka** oprávněná úřední osoba pořizovatele Odbor územního plánování

JERMANICE

ÚZEMNÍ PLÁN

NÁZEV DÍLA - STUPEŇ - FÁZE

ÚPLNÉ ZNĚNÍ PO ZMĚNÁCH Č.1 A Č.2

VÝKRES

VÝKRES ZÁKLADNÍHO ČLENĚNÍ ÚZEMÍ

ČÍSLO VÝKRESU	Č.ZAKÁZKY ZHOTOVITELE	ZHOTOVITEL	AUTORIZACE	OBJEDNATEL	SEVERKA
1	019/2021 OBJEDNATELE 000/0000 DATUM 03/2023 MĚŘÍTKO 1:5000	SAUL SDRUŽENÍ ARCHITEKTŮ URBANISTŮ LIBEREC VEDOUCÍ PROJEKTANT ING.ARCH.J.PLAŠIL ZODPOVĚDNÝ PROJEKTANT ING.JAN MUSIL		OBEC JEŘMANICE PASTEVNÍ 274 JEŘMANICE 463 12	

Mapový podklad (účelová katastrální mapa pořízená vektorizací rastrových katastrálních map v roce 2008 a aktualizovaná v roce 2022) je určen a upraven pouze pro potřeby územního plánu

LEGENDA

INFORMATIVNÍ JEVY

STABILIZOVANÉ PLOCHY / STAV	PLOCHY ZMĚN / NÁVRH	ÚZEMNÍ REZERVY	
			Hranice řešeného území - hranice obce
			Hranice katastrálních území
			Hranice pozemkových parcel
JEŘMANICE			Názvy katastrálních území
Sibiř			Místní a pomístní názvosloví

SCHVALOVANÉ JEVY

STABILIZOVANÉ PLOCHY / STAV	PLOCHY ZMĚN / NÁVRH	ÚZEMNÍ REZERVY	
			Zastavěné území vymezené k datu 30.6.2022
	B.2.N.1		Plochy zastavitelné
	PN.1		Plochy nezastavitelné
	US 1		Plochy, ve kterých je prověření změn jejich využití územní studií podmínkou pro rozhodování