ZMĚNA Z6 ÚZEMNÍHO PLÁNU LIBEREC

VÝKRES KONCEPCE KRAJNY

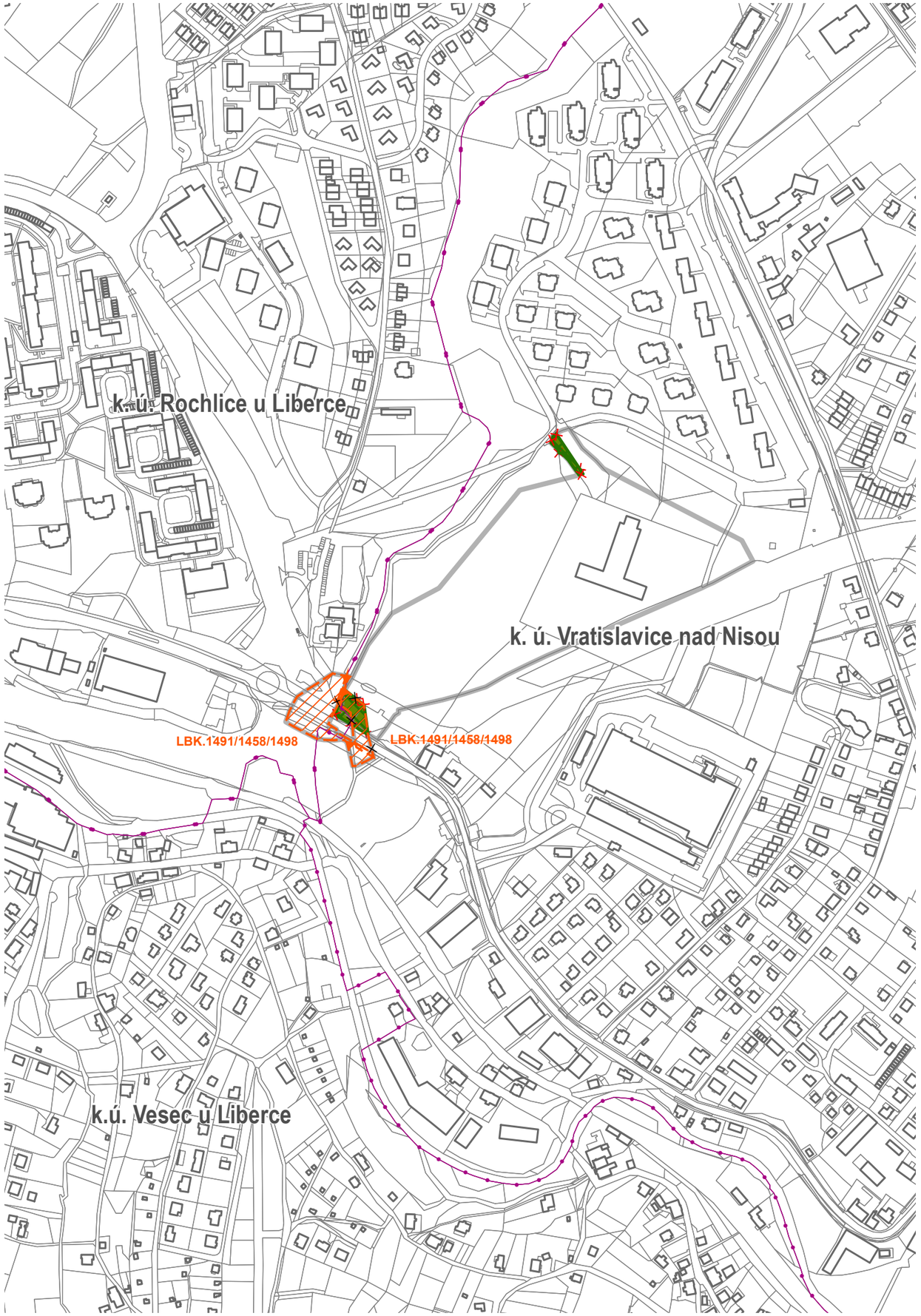

LEGENDA

- hranice řešeného území
- hranice katastrálního území
- budovy dle katastru nemovitostí
- parcely dle katastru nemovitostí

územní systém ekologické stability

- LBK biokoridor lokální navrhovaný
- LBK lokální biokoridor rušený
- zelený pás - rušený
- rušená plocha ZP - zeleň - parky a parkově upravené plochy

ZPRACOVATEL

ARCHUM architekti s.r.o.
Oldřichova 299/23
128 00 Praha 2
IČ: 01894871

POŘIZOVATEL

MAGISTRÁT MĚSTA LIBEREC
Odbor územního plánování

nám. Dr. E. Beneše 1/1
460 59 Liberec 1

ZÁZNAM O ÚČINNOSTI

SPRÁVNÍ ORGÁN, KTERÝ ZMĚNU ÚP VYDAL
Zastupitelstvo statutárního města Liberec

DATUM NABYTÍ ÚČINNOSTI

.....

OPRÁVNĚNÁ OSOBA POŘIZOVATELE (razítko, podpis)

OPRÁVNĚNÁ ÚŘEDNÍ OSOBA POŘIZOVATELE
Ing. Klára Rubášová

ZODPOVĚDNÝ PROJEKTANT
Ing. arch. Šimon Vojtík, Ph.D.
ČKA 3827

URČENÝ ZASTUPITEL
Adam Lenert, MBA
náměstek primátora pro územní plánování a majetkoprávní záležitosti

Ing. Klára Rubášová

ZMĚNA Z6 ÚZEMNÍHO PLÁNU LIBEREC

VÝKRES KONCEPCE KRAJNY

PARÉ	FORMÁT	SOUŘADNICE	MĚŘÍTKO	DATUM	Č. VÝKRESU
	A3	S-JTSK	1 : 5 000	září 2024	2b