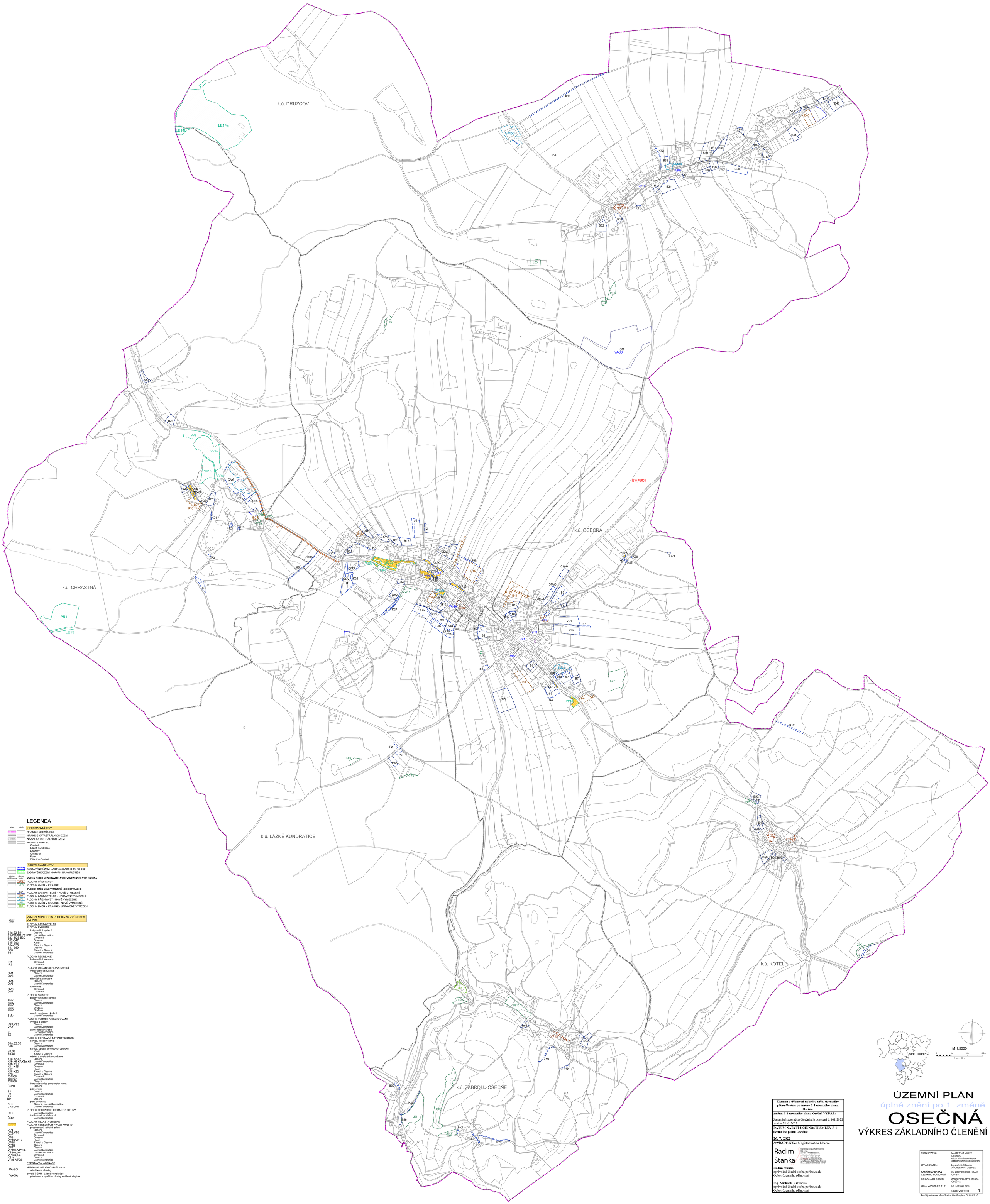

LEGENDA

stav | návrh

INFORMATIVNÍ JEVY

- HRANICE ÚZEMÍ OBCE
- HRANICE KATASTRÁLNÍCH ÚZEMÍ
- NÁZVY KATASTRÁLNÍCH ÚZEMÍ
- HRANICE PARCEL
  - Osečná
  - Lázně Kundratice
  - Druzcov
  - Chrastná
  - Kotel
  - Zábrdí u Osečné

SCHVALOVANÉ JEVY

- ZASTAVĚNÉ ÚZEMÍ - AKTUALIZACE K 18. 10. 2021
- ZASTAVĚNÉ ÚZEMÍ - NÁVRH NA VYPUSTĚNÍ

plochy stabilizované | plochy změn | **ZMĚNA PLOCH NEZASTAVITELNÝCH VYMEZENÝCH V ÚP OSEČNÁ**

- VP1 PLOCHY PŘESTAVBY
- LE10 PLOCHY ZMĚN V KRAJINĚ

PLOCHY ZMĚN NOVĚ VYMEZENÉ NEBO OPRAVENÉ

- B62 PLOCHY ZASTAVITELNÉ - NOVĚ VYMEZENÉ
- B11 PLOCHY ZASTAVITELNÉ - UPRAVENÉ VYMEZENÍ
- VV1 PLOCHY PŘESTAVBY - NOVĚ VYMEZENÉ
- VV1 PLOCHY ZMĚN V KRAJINĚ - NOVĚ VYMEZENÉ
- LE8 PLOCHY ZMĚN V KRAJINĚ - UPRAVENÉ VYMEZENÍ

plochy změn | **VYMEZENÍ PLOCH S ROZDÍLNÝM ZPŮSOBEM VYUŽITÍ**

PLOCHY ZASTAVITELNÉ

PLOCHY BYDLENÍ
Individuální bydlení

B1a,B2-B11	Osečná
B1b,B12-B18, B21-B22	Lázně Kundratice
B23, B25-B30	Chrastná
B32-B41	Druzcov
B54-B55	Kotel
B56-B59	Zábrdí u Osečné
B57-B59	Osečná
B60	Zábrdí u Osečné
B61	Lázně Kundratice

PLOCHY REKREACE
individuální rekreace

R1	Chrastná
R3	Chrastná

PLOCHY OBČANSKÉHO VYBAVENÍ
veřejná infrastruktura

OV1	Osečná
OV2	Lázně Kundratice

tělovýchova a sport

OV4	Osečná
OV5	Lázně Kundratice

komerční

OV6	Chrastná
OV7	Chrastná

PLOCHY SMÍŠENÉ
plochy smíšené obytné

SMo1	Osečná
SMo2	Lázně Kundratice
SMo3	Osečná
SMo4	Druzcov
SMo5	Druzcov

plochy smíšené výrobní

SMv	Lázně Kundratice

PLOCHY VÝROBY A SKLADOVÁNÍ
výroba a sklady

VS1,VS2	Osečná
VS3	Lázně Kundratice

zemědělská výroba

Z	Lázně Kundratice
Z2	Lázně Kundratice

PLOCHY DOPRAVNÍ INFRASTRUKTURY
silnice, koridory silnic

S1a,S2,S5	Osečná
S1b	Lázně Kundratice

silnice, úpravy směrových oblouků

S3, S4	Kotel
S6, S7	Zábrdí u Osečné

místní a účelové komunikace

K1a,K2-K5	Osečná
K1b,K6,K7,K8a,K9	Lázně Kundratice
K8b,K10	Chrastná
K11-K16	Druzcov
K17	Kotel
K18-K22	Zábrdí u Osečné
K23	Zábrdí u Osečné
K24,K25	Chrastná
K26-K27	Lázně Kundratice
K28-K29	Osečná

čerpací stanice pohonných hmot

ČSPH	Osečná

parkoviště

P1	Osečná
P2	Lázně Kundratice
P3	Chrastná
DI1	Osečná

pěší chodníky

CH1	Osečná, Lázně Kundratice
CH2-CH5	Lázně Kundratice

PLOCHY TECHNICKÉ INFRASTRUKTURY

TI1	Lázně Kundratice

čistírna odpadních vod

ČOV	Lázně Kundratice

PLOCHY NEZASTAVITELNÉ

PLOCHY VEŘEJNÝCH PROSTRANSTVÍ
prostranství, veřejná zeleň

VP4	Osečná
VP6,VP7	Lázně Kundratice
VP8	Chrastná
VP11	Druzcov
VP12,VP14	Kotel
VP15	Zábrdí u Osečné
VP16	Osečná
VP17	Osečná
VP19a-VP19b	Lázně Kundratice
VP20a,b,c	Lázně Kundratice
VP23a,b,c	Chrastná
VP24	Osečná
VP25-VP28	Lázně Kundratice

PŘESTAVBA, ASANACE

VA-SO	skládka odpadů Osečná - Druzcov rekultivace skládky
VA-SA	bývalá ČSPH - Lázně Kundratice přestavba s využitím plochy smíšené obytné

Záznam o účinnosti úplného znění územního plánu Osečná po změně č. 1 územního plánu Osečná

změnu č. 1 územního plánu Osečná VYDAL:

Zastupitelstvo města Osečná dle usnesení č. 101/2022 ze dne 28. 6. 2022

DATUM NABYTÍ ÚČINNOSTI ZMĚNY č. 1 územního plánu Osečná:

26. 7. 2022

POŘIZOVATEL: Magistrát města Liberec

Radim Stanka

Digitálně podepsal Radim Stanka
DN: c=CZ, o=Magistrát města Liberec, ou=Statutární město Liberec, serialNumber=P0206, cn=Radim Stanka, givenName=Radim, sn=Stanka
Důvod: Schválení dokumentu
Datum: 2022.11.01 11:39:05 +01'00'

Radim Stanka
oprávněná úřední osoba pořizovatele
Odbor územního plánování

Ing. Michaela Křtěnová
oprávněná úřední osoba pořizovatele
Odbor územního plánování

ÚZEMNÍ PLÁN

úplné znění po 1. změně

OSEČNÁ

VÝKRES ZÁKLADNÍHO ČLENĚNÍ

POŘIZOVATEL:	MAGISTRÁT MĚSTA LIBEREC odbor hlavního architekta oddělení územního plánování
ZPRACOVATEL:	Ing.arch. M.Štěpánek ARCHISERVIS, LIBEREC
NADŘÍZENÝ ORGÁN ÚZEMNÍHO PLÁNOVÁNÍ:	KÚ LIBERECKÉHO KRAJE ODPSR
SCHVALUJÍCÍ ORGÁN:	ZASTUPITELSTVO MĚSTA OSEČNÁ
ČÍSLO ZAKÁZKY: 1 11 11	DATUM: září 2014
	ČÍSLO VÝKRESU: 1

Použitý software: MicroStation GeoGraphics 08.05.02.10