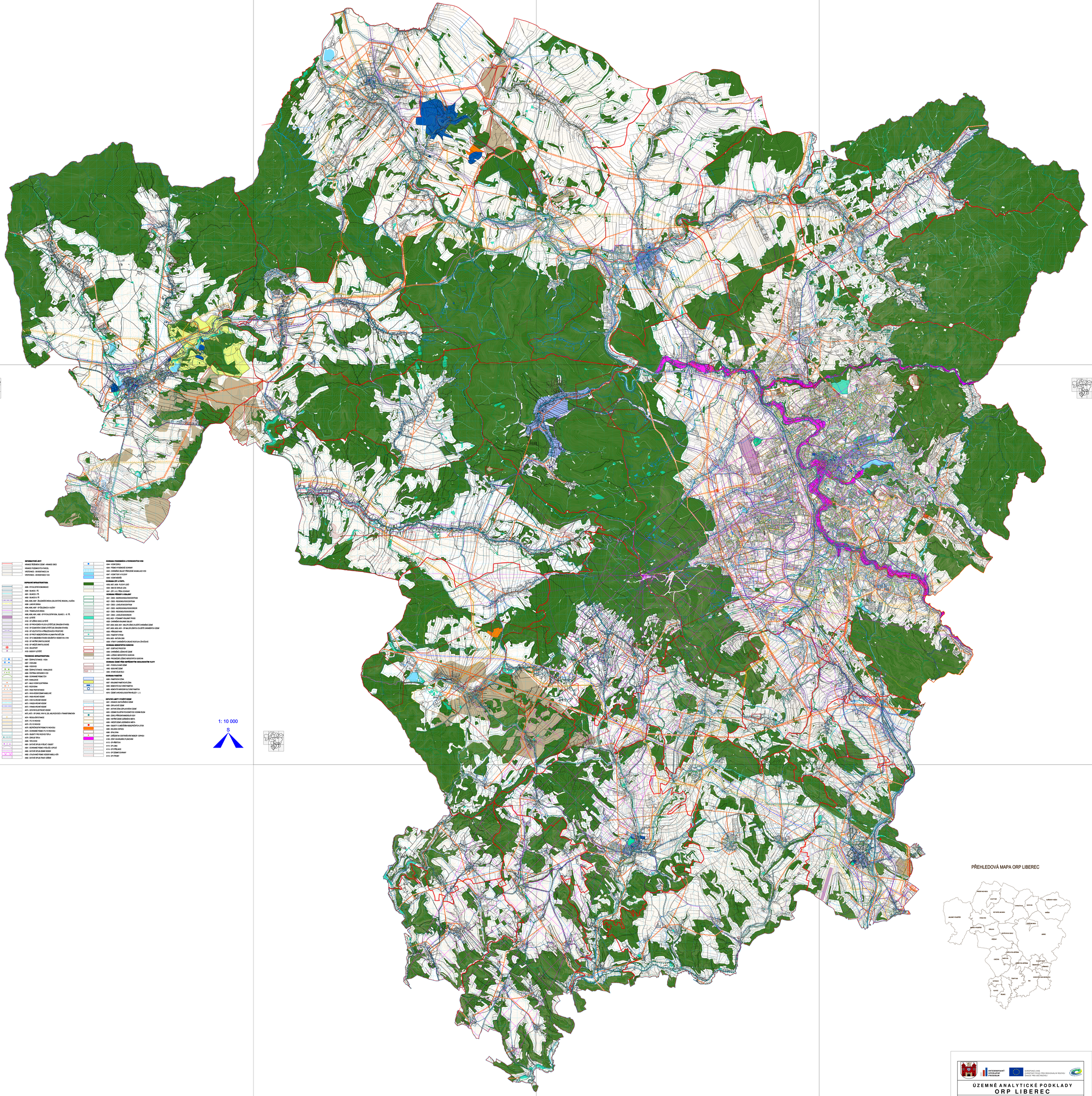

INFORMATIVNÍ JEVY

- HRANICE ŘEŠENÉHO ÚZEMÍ – HRANICE OBCE
- HRANICE POZEMNÍCH PARCEL
- VÝSTEVNICE – SEVERSKÁ 2 M
- VÝSTEVNICE – SEVERSKÁ 10 M

DOPRAVNÍ INFRASTRUKTURA

- A080 - RYCHLOSTNÍ KOMUNIKACE
- A090 - SILNICE I. TŘ.
- A091 - SILNICE II. TŘ.
- A092 - SILNICE III. TŘ.
- A094, A095, A097 - ŽELEZNIČNÍ DRÁHA (CELOSTÁTNÍ, REGION.), KLIČOVA
- A098 - LANOVÁ DRÁHA
- A094, A095, A097 - OP ŽELEZNICE A KLIČOVY
- A100 - TRAMVAJOVÁ DRÁHA
- A090, A091, A092 - OP RYCHLOSTNÍ KOM., SILNICE I. - III. TŘ.
- A102 - LETIŠTĚ
- A103 - OP LETIŠTĚ CIVILNÍ LETIŠTĚ
- A103 - OP PROVOZNÍ PLOCHY LETIŠTĚ (SE ZNAKEM STAVBY)
- A103 - OP DLAHOVÉHO VEDENÍ LETIŠTĚ (SE ZNAKEM STAVBY)
- A103 - OP VELETOTOVÁ A PŘIBLÍŽOVACÍCH PROSTORŮ
- A103 - OP PROTI NEBEZPEČNÝM A KLAMNÝM SVĚTLŮM
- A103 - OP S OMEZENÍM STAVEB VÝŠKOVÝCH VEDENÍ NA A VNA
- A103 - OP VNITŘNÍ ORNITOLOGICKÉ
- A103 - OP VALIŠE ORNITOLOGICKÉ
- A103 - HELIPORT
- A103 - BUDOVY LETIŠTĚ

TECHNICKÁ INFRASTRUKTURA

- A087 - ČERPACÍ STANICE - VODA
- A087 - VODOJEM
- A088 - VODOVOD
- A089 - ČERPACÍ STANICE - KANALIZACE
- A089 - ČISTÍRNA ODPADNÍCH VOD
- A089 - OCHRANNÉ PÁSMO ČOV
- A075 - KANALIZACE
- A075 - NN,VN,VVE ELEKTRÁRNA
- A075 - ROZVODNA
- A075 - VNZS-TRAFOSTANICE
- A075 - VN+VS-VEDENÍ ZEMNÍ KABELOVÉ
- A075 - VNZS-NADZEMNÍ VEDENÍ
- A075 - VVN+VS-NADZEMNÍ VEDENÍ
- A075 - VVN,VS-NADZEMNÍ VEDENÍ
- A075 - VVN,VS-NADZEMNÍ VEDENÍ
- A075 - OSTATNÍ ELECTRICKÉ VEDENÍ
- A075, A075 - OP VVEB, VVN+VS, EZ8, A80, RODVODÍ A TRANSFORMOVÉN
- A076 - REGULAČNÍ STANICE
- A076 - VT, PLYNOVOD
- A076 - STL PLYNOVOD
- A076 - BEZPEČNOSTNÍ PÁSMO PL PROVODU
- A076 - OCHRANNÉ PÁSMO VTL PLYNOVODU
- A076 - OBJEKTY PRO ROZVOD TEPLA
- A076 - ZDROJE TEPLA
- A089 - TEPLOVOD
- A089 - DATOVÉ SPOJE-VYŠELAČ OBJEKT
- A089 - OCHRANNÉ PÁSMO VYŠELAČ A SPOJŮ
- A082 - DATOVÉ SPOJE-ZEMNÍ VEDENÍ
- A082 - CITLIVÉHO PÁSMO VEDENÍ KABELŮ A MÓN
- A082 - DATOVÉ SPOJE-TRASY ZÁŘENÍ

OCHRANA POZEMNÍCH A POVRCHOVÝCH VOD

- A044 - VODNÍ ZDROJ
- A044 - PŘÍSMO HYGIENICKÉ OCHRANY
- A045 - CHRÁNĚNÁ OBLAST PŘIROZENÉ AKUMULACE VOD
- A047 - VODNÍ TOKY A PLOCHY
- A048 - VODNÍ NÁDRŽ

OCHRANA ZPF A PUPFL

- A036, A037, A038 - PLOCHY LESŮ
- A040 - ZÁKLAD DO DŘEVA LESA
- A041 - ZPF I. A II. TŘÍDA OCHRANY

OCHRANA PŘÍRODY A KRAJINY

- A031 - CHSES - NADREGIONÁLNÍ BIOCENTRUM
- A031 - CHSES - REGIONÁLNÍ BIOCENTRUM
- A031 - CHSES - LOKÁLNÍ BIOCENTRUM
- A031 - CHSES - NADREGIONÁLNÍ BIOKORIDOR
- A031 - CHSES - REGIONÁLNÍ BIOKORIDOR
- A031 - CHSES - LOKÁLNÍ BIOKORIDOR
- A032, A033 - VÝZNAMNÝ KRAJINNÝ PRVEK
- A028 - CHRÁNĚNÁ KRAJINNÁ OBLAST
- A027, A028, A029, A030 - NALOPLOŠNÁ ZVLÁŠTĚ CHRÁNĚNÁ ÚZEMÍ
- A027, A028, A029, A030 - OP NALOPLOŠNÝCH ZVLÁŠTĚ CHRÁNĚNÝCH ÚZEMÍ
- A026 - PŘÍRODNÍ PARK
- A032 - PAMÁTNÝ STROM
- A034, A035, A036 - NATURA 2000
- A038 - VÝSKYT CHRÁNĚNÝCH DRUHŮ ROSTLIN A ŽIVOČICHŮ

OCHRANA NERIOSTNÝCH SUROVIN

- A057 - DOBYVACÍ PROSTOR
- A056 - CHRÁNĚNÉ LOŽISKOVÉ ÚZEMÍ
- A056 - LOŽISKO NERIOSTNÝCH SUROVIN
- A056 - PROGNÓZNÍ LOŽISKO NERIOSTNÝCH SUROVIN

OCHRANA ZEMĚ PŘÍRODNÍCH GEOLOGICKÝCH VLIVY

- A061 - POSUZOVANÉ ÚZEMÍ
- A060 - SESUVNÉ ÚZEMÍ
- A060 - STANÉ ZÁJMY ÚZEMÍ

OCHRANA PAMÁTEK

- A066 - PAMÁTKOVÁ ZÓNA
- A067 - VÝZNAMNÁ PAMÁTKOVÁ ZÓNA
- A068 - NEMOVITÁ KULTURNÍ PAMÁTKA
- A069 - NEMOVITÁ NÁRODNĚ KULTURNÍ PAMÁTKA
- A070 - ČESKÉ A MORAVSKO-SLEZSKÉ NALEZIŠTĚ – I., II.

OSTATNÍ LIMITY VYUŽITÍ ÚZEMÍ

- A081 - HRANICE ZASTAVĚNÉHO ÚZEMÍ
- A080 - ZÁPLAVOVÉ ÚZEMÍ
- A081 - AKTIVNÍ ZÓNA ZÁPLAVOVÉHO ÚZEMÍ
- A083 - ÚZEMÍ ZVLÁŠTNÍ POVODNĚ PŘÍV VODÁRNÍ ŠLEM
- A085 - ZDROJ PŘÍRODNÍ MINERÁLNÍ VODY
- A086 - VNITŘNÍ ÚZEMÍ LÁZEŇSKÉHO MÉSTA
- A086 - VNĚJŠÍ ÚZEMÍ LÁZEŇSKÉHO MÉSTA
- A086 - OBJEKTY S VÝSKYTEM NEBEZPEČNÝCH LÁTEK
- A086 - SKLÁDKA ODPADU
- A086 - SPALOVNA
- A087 - ZÁŘEŇÍ NA ODSTRAŇOVÁNÍ NEBEZP. ODPADU
- A100 - ZÓNY HAVARIJNÍHO PLÁNOVÁNÍ
- A115 - OP HŘBITOVA
- A114 - OP LOMU
- A114 - OP STŘELNICE
- A114 - OP ZÁŘENÍ OCHRANY
- A114 - OP STROMY

PŘEHLEDOVÁ MAPA ORP LIBEREC

INTEGROVANÝ OPERAČNÍ PROGRAM

EVROPSKÁ UNIE
EVROPSKÝ FOND PRO REGIONÁLNÍ ROZVOJ
ŠANCE PRO MÉ MĚSTO

ÚZEMNĚ ANALYTICKÉ PODKLADY
ORP LIBEREC

Pořizovatel:	Magistrát města Liberec, Náměstí Dr. E. Beneše 1, 460 59 Liberec
Zpracovatel:	Odbor Stavební úřad, Magistrát města Liberec Odbor strategie a územní koncepce, Magistrát města Liberec
Odborná pomoc:	Ing.arch. Jan Sedlák, Purkyňova 11, 110 00 Praha 1 Technická univerzita v Liberci, Fakulta přírodovědně-humanitní a pedagogická, Katedra geografie , Voroněžská 13, Liberec

VÝKRES LIMITŮ VYUŽITÍ ÚZEMÍ

Měřítko: 1 : 10000 Paré: