B4

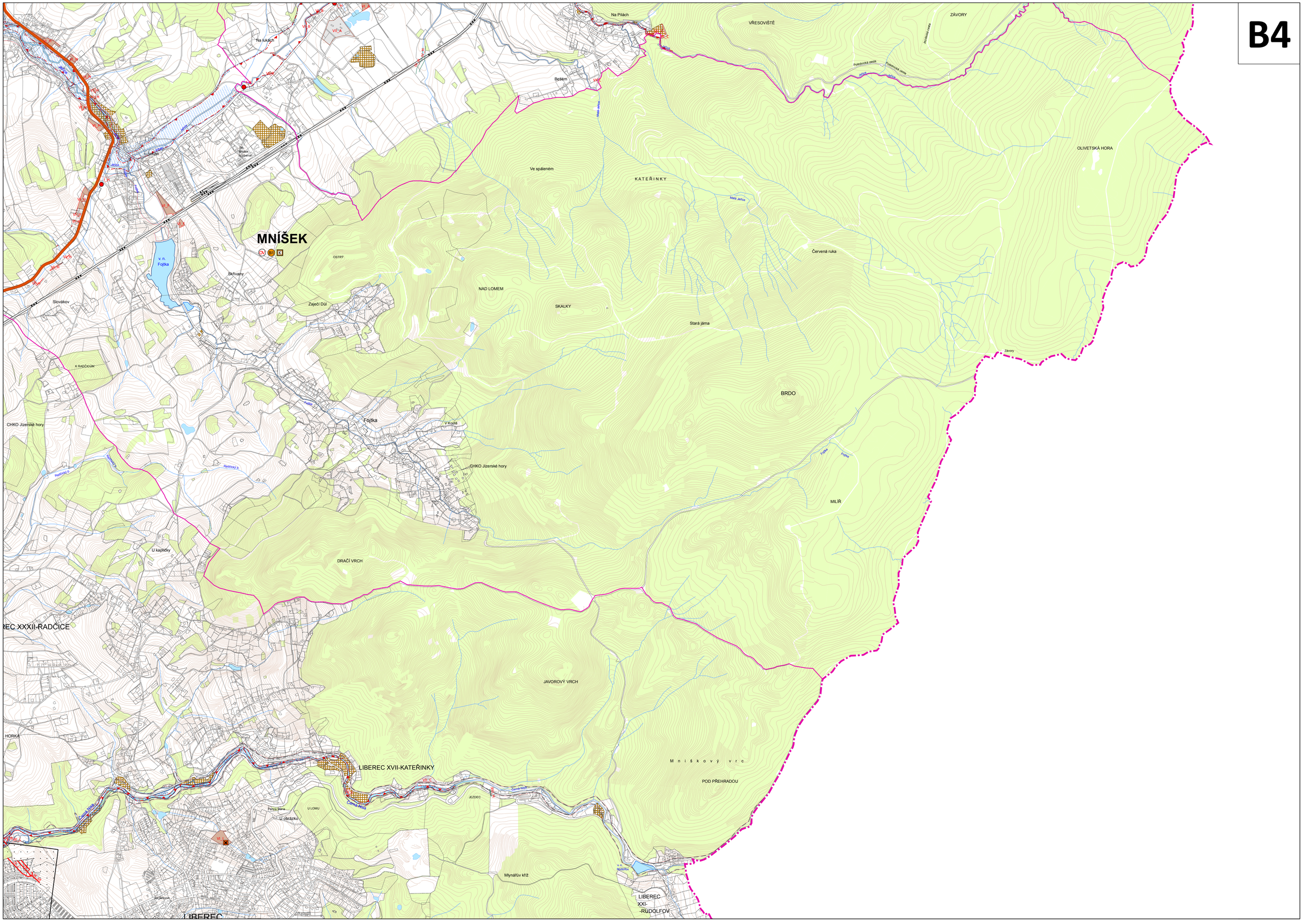
MNÍŠEK
OV
BP
K
Na Pilách
VŘESOVIŠTĚ
ZÁVORY
Na lukách
VIŤ-A
Betlém
Polednická cesta
Jezerská cesta
OLIVETSKÁ HORA
Ve spáleném
KATEŘINKY
Mala Jetice
Červená ruka
OSTRÝ
v. n. Fojtka
Skřivany
NAD LOMEM
SKALKY
Slovákov
Zaječí Důl
Stará jáma
Závory
K RADČICÍM
BRDO
Fojtka
V Kostě
CHKO Jizerské hory
Radčický p.
MILÍŘ
U kapličky
DRAČÍ VRCH
REC XXXII-RADČICE
JAVOROVÝ VRCH
HORKA
LIBEREC XVII-KATEŘINKY
Mníškový vrc
POD PŘEHRADOU
Černá Nisa
JEZDEC
U LOMU
Panna Maria
U obrázku
Mlynářův kříž
v. n. Rudolfov
LIBEREC XXI-RUDOLFOV
LIBEREC