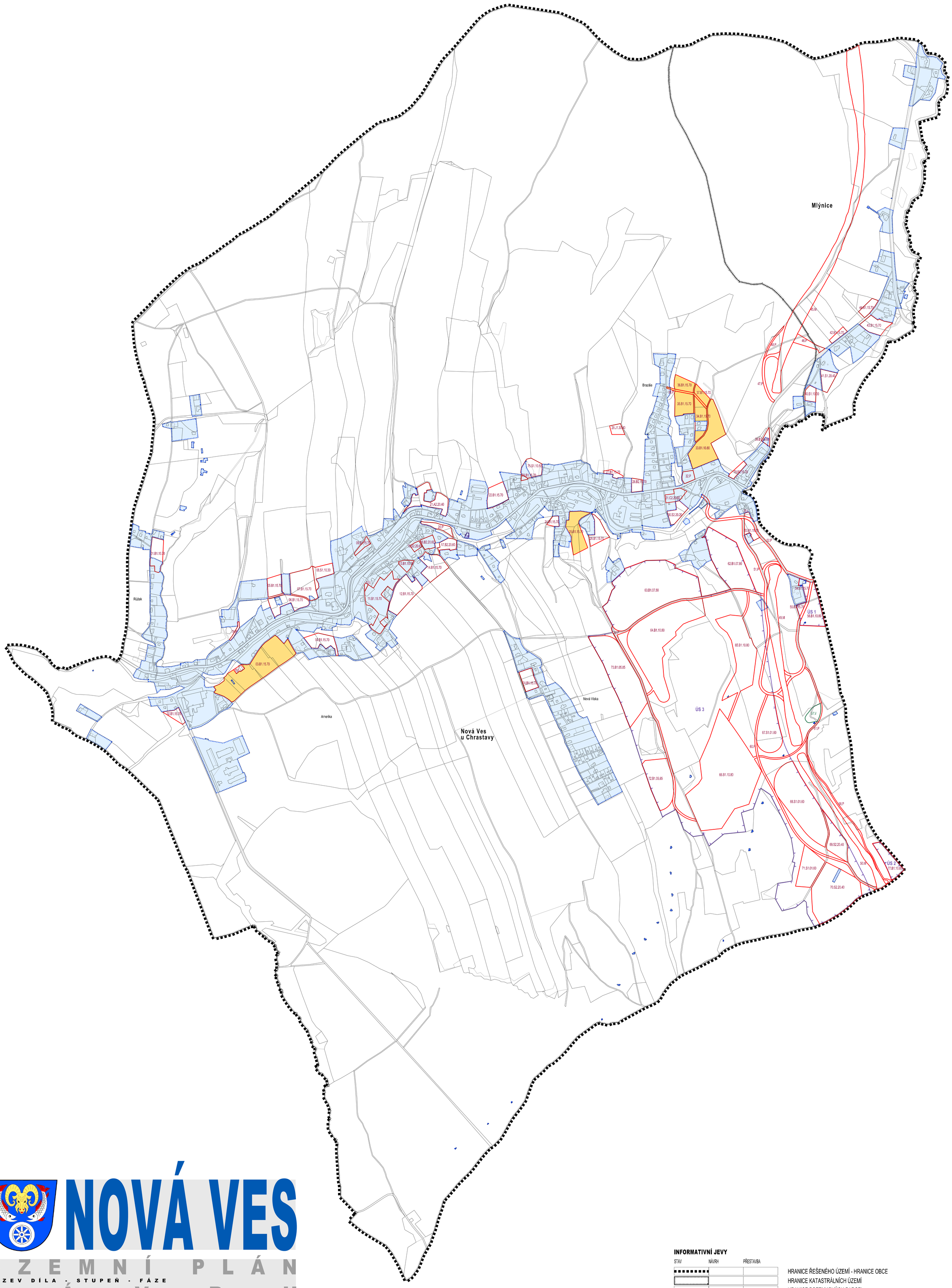


# NOVÁ VES

## ÚZEMNÍ PLÁN

NÁZEV DÍLA - STUPEŇ - FÁZE

## NÁVRH

VÝKRES

## VÝKRES ZÁKLADNÍHO ČLENĚNÍ ÚZEMÍ

| ČÍSLO VÝKRESU | Č.ZAKÁZKY ZHOTOVITELE | OBJEDNATELE | DATUM | MĚŘÍTKO |
|---|---|---|---|---|
| 1 | 007/2011 | 000/0000 | 09/2013 | 1:5000 |

Mapový podklad (digitální katastrální mapa - ©ČÚZK 2011) je určen a upraven pouze pro potřeby územního plánu

ZHOTOVITEL
SAUL
SDRUŽENÍ ARCHITEKTŮ URBANISTŮ LIBEREC
VEDOUCÍ PROJEKTANT
ING.ARCH.J.PLAŠIL
ZODPOVĚDNÝ PROJEKTANT
ING. O.LUBOJACKÝ

OBJEDNATEL
OBEC NOVÁ VES
NOVÁ VES č.p.213
463 31 CHRASTAVA

SEVERKA

### INFORMATIVNÍ JEVY

| STAV | NÁVRH | PŘESTAVBA | |
|---|---|---|---|
| | | | HRANICE ŘEŠENÉHO ÚZEMÍ - HRANICE OBCE |
| | | | HRANICE KATASTRÁLNÍCH ÚZEMÍ |
| | | | HRANICE POZEMKOVÝCH PARCEL |
| Nová Ves | | | NÁZVY KATASTRÁLNÍCH ÚZEMÍ |
| Amerika | | | MÍSTNÍ A POMÍSTNÍ NÁZVOSLOVÍ |

### SCHVALOVANÉ JEVY

| STABILIZOVANÉ PLOCHY / STAV | NÁVRH / PLOCHY ZMĚN ZASTAVITELNÉ, NEZASTAVITELNÉ | NÁVRH / PLOCHY ZMĚN PŘESTAVBY | |
|---|---|---|---|
| | | | ZASTAVĚNÉ ÚZEMÍ VYMEZENÉ K DATU 30.6.2013 |
| | 01.B1.15.70 | 18.J | PLOCHY ZASTAVITELNÉ - HRANICE, OZNAČENÍ (POŘADÍ, REG. KÓD-FUNKCE. VÝŠKA. Kn. Kz) |
| | 57.V | | PLOCHY NEZASTAVITELNÉ - HRANICE, OZNAČENÍ (POŘADÍ, REGULAČNÍ KÓD-FUNKCE) |
| | | | PLOCHY, VE KTERÝCH JE ROZHODOVÁNÍ O ZMĚNÁCH V ÚZEMÍ PODMÍNĚNO UZAVŘENÍM DOHODY O PARCELACI |
| | ÚS 1 | | PLOCHY, VE KTERÝCH JE ROZHODOVÁNÍ O ZMĚNÁCH V ÚZEMÍ PODMÍNĚNO ZPRACOVÁNÍM ÚZEMNÍ STUDIE |