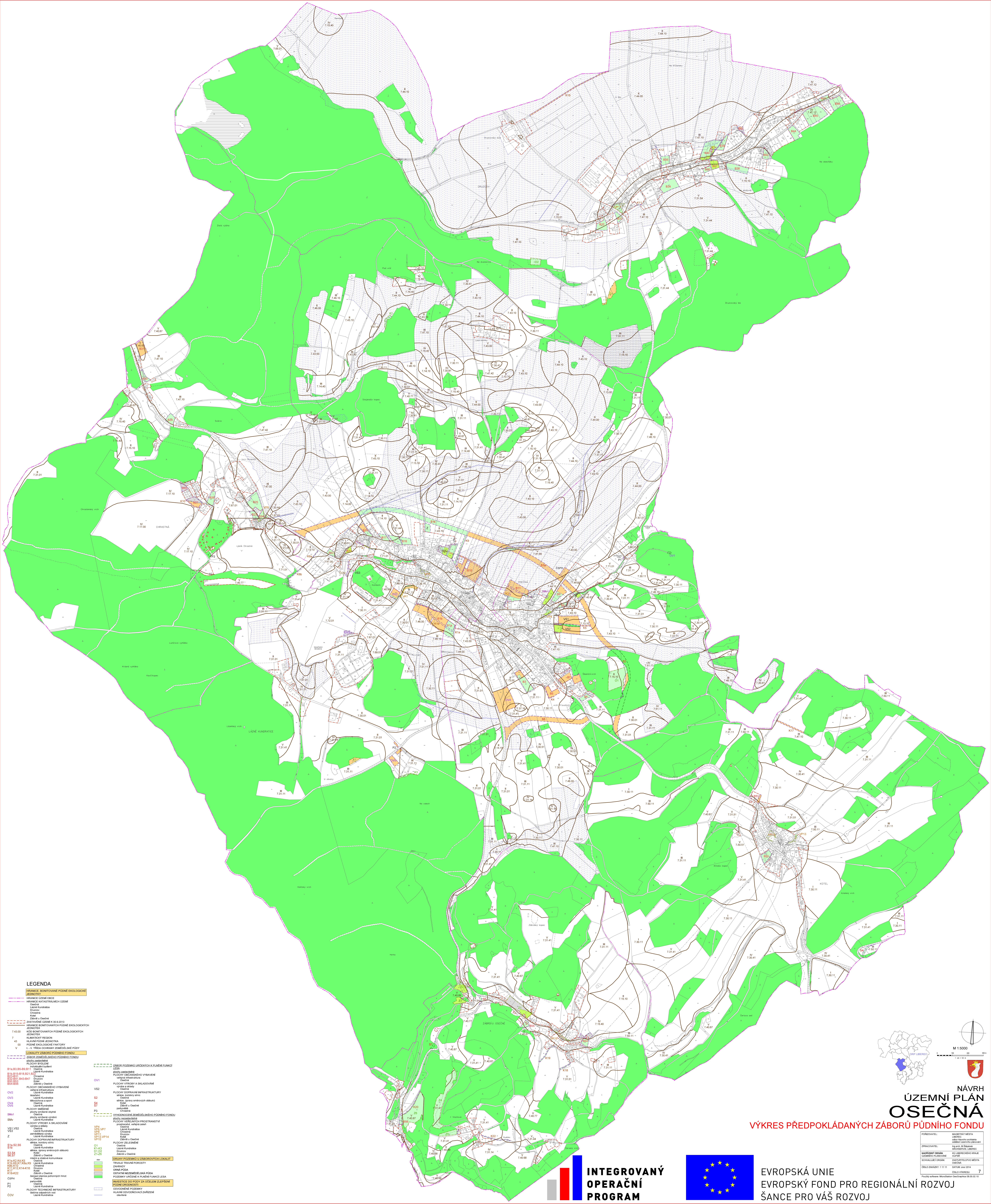

LEGENDA

HRANICE, BONITOVANÉ PŮDNĚ EKOLOGICKÉ JEDNOTKY

HRANICE ÚZEMÍ OBCE

HRANICE KATASTRÁLNÍCH ÚZEMÍ
Osečná
Lázně Kundratice
Druzcov
Chrastná
Kotel
Zábrdí u Osečné

ZASTAVĚNÉ ÚZEMÍ K 30.9.2013

HRANICE BONITOVANÝCH PŮDNĚ EKOLOGICKÝCH JEDNOTEK

7.43.00 KÓD BONITOVANÝCH PŮDNĚ EKOLOGICKÝCH JEDNOTEK
7 KLIMATICKÝ REGION
43 HLAVNÍ PŮDNÍ JEDNOTKA
00 PŮDNĚ EKOLOGICKÉ FAKTORY
V I. - V. TŘÍDA OCHRANY ZEMĚDĚLSKÉ PŮDY

LOKALITY ZÁBORŮ PŮDNÍHO FONDU

ZÁBOR ZEMĚDĚLSKÉHO PŮDNÍHO FONDU

plochy zastavitelné

PLOCHY BYDLENÍ
individuální bydlení
B1a,B3,B5-B9,B11 Osečná
B1b,B15-B18,B21,B22 Lázně Kundratice
B23-B31 Chrastná
B32-B41,B43-B47 Druzcov
B50,B53 Kotel
B54-B56 Zábrdí u Osečné

PLOCHY OBČANSKÉHO VYBAVENÍ
veřejná infrastruktura
OV2 Lázně Kundratice
lázeňství
OV3 Lázně Kundratice
tělovýchova a sport
OV4 Osečná
OV5 Lázně Kundratice

PLOCHY SMÍŠENÉ
plochy smíšené obytné
SMo1 Osečná
plochy smíšené výrobní
SMv Lázně Kundratice

PLOCHY VÝROBY A SKLADOVÁNÍ
výroba a sklady
VS1,VS2 Osečná
VS3 Lázně Kundratice
zemědělská výroba
Z Lázně Kundratice

PLOCHY DOPRAVNÍ INFRASTRUKTURY
silnice, koridory silnic
S1a,S2,S5 Osečná
S1b Lázně Kundratice
silnice, úpravy směrových oblouků
S3,S4 Kotel
S6,S7 Zábrdí u Osečné
místní a účelové komunikace
K1a,K2,K4,K5 Osečná
K1b,K6,K7,K8a,K9 Lázně Kundratice
K8b,K10 Chrastná
K11,K12,K14-K16 Druzcov
K17 Kotel
K18-K22 Zábrdí u Osečné
čerpací stanice pohonných hmot
ČSPH Osečná
parkoviště
P1 Osečná
P2 Lázně Kundratice

PLOCHY TECHNICKÉ INFRASTRUKTURY
čistírna odpadních vod
ČOV Lázně Kundratice

ZÁBOR POZEMKŮ URČENÝCH K PLNĚNÍ FUNKCÍ LESA

plochy zastavitelné

PLOCHY OBČANSKÉHO VYBAVENÍ
veřejná infrastruktura
OV1 Osečná

PLOCHY VÝROBY A SKLADOVÁNÍ
výroba a sklady
VS2 Osečná

PLOCHY DOPRAVNÍ INFRASTRUKTURY
silnice, koridory silnic
S2 Osečná
silnice, úpravy směrových oblouků
S4 Kotel
S7 Zábrdí u Osečné
parkoviště
P3 Chrastná

VYHODNOCENÍ ZEMĚDĚLSKÉHO PŮDNÍHO FONDU

plochy nezastavitelné

PLOCHY VEŘEJNÝCH PROSTRANSTVÍ
prostranství, veřejná zeleň
VP4 Osečná
VP6,VP7 Lázně Kundratice
VP8 Chrastná
VP11 Druzcov
VP13,VP14 Kotel
VP15 Zábrdí u Osečné

PLOCHY ZELESNĚNÍ
O1 Osečná
K1-K3 Lázně Kundratice
D1,D2 Druzcov
Z1-Z6 Zábrdí u Osečné

DRUHY POZEMKŮ U ZÁBOROVÝCH LOKALIT

stav
TRVALE TRAVNÍ POROSTY
ZAHRADY
ORNÁ PŮDA
OSTATNÍ NEZEMĚDĚLSKÁ PŮDA
POZEMKY URČENÉ K PLNĚNÍ FUNKCÍ LESA

INVESTICE DO PŮDY ZA ÚČELEM ZLEPŠENÍ PŮDNÍ ÚRODNOSTI

ODVODNĚNÉ POZEMKY

HLAVNÍ ODVODŇOVACÍ ZAŘÍZENÍ
otevřené

NÁVRH

ÚZEMNÍ PLÁN

OSEČNÁ

VÝKRES PŘEDPOKLÁDANÝCH ZÁBORŮ PŮDNÍHO FONDU

POŘIZOVATEL:	MAGISTRÁT MĚSTA LIBEREC odbor hlavního architekta oddělení územního plánování
ZPRACOVATEL:	Ing.arch. M.Štěpánek ARCHSERVIS, LIBEREC
NADŘÍZENÝ ORGÁN ÚZEMNÍHO PLÁNOVÁNÍ:	KÚ LIBERECKÉHO KRAJE OÚPSŘ
SCHVALUJÍCÍ ORGÁN:	ZASTUPITELSTVO MĚSTA OSEČNÁ
ČÍSLO ZAKÁZKY: 1 11 11	DATUM: únor 2014
	ČÍSLO VÝKRESU 7

Použitý software: MicroStation GeoGraphics 08.05.02.10

INTEGROVANÝ OPERAČNÍ PROGRAM

EVROPSKÁ UNIE
EVROPSKÝ FOND PRO REGIONÁLNÍ ROZVOJ
ŠANCE PRO VÁŠ ROZVOJ