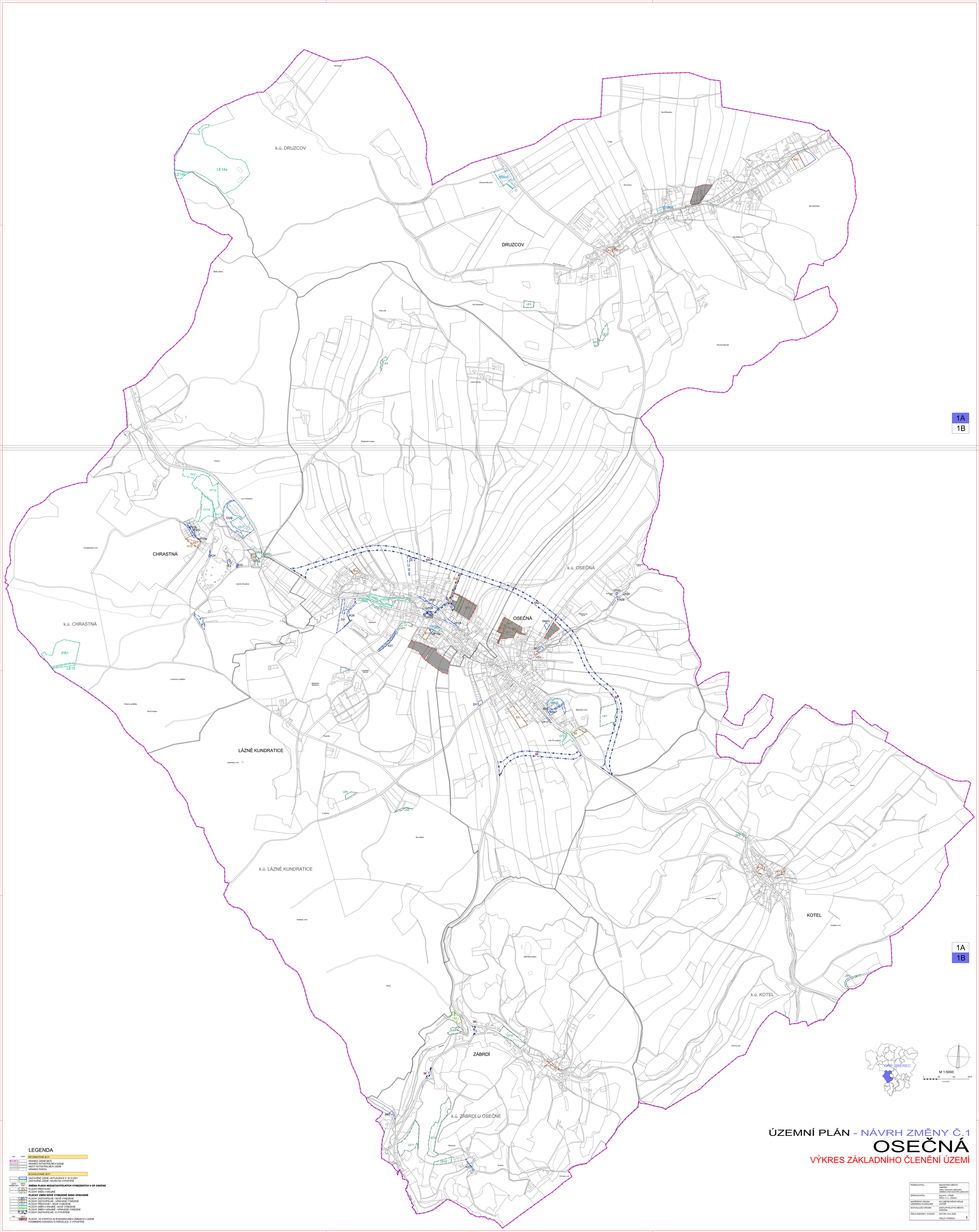

ÚZEMNÍ PLÁN - NÁVRH ZMĚNY Č.1

OSEČNÁ

VÝKRES ZÁKLADNÍHO ČLENĚNÍ ÚZEMÍ

LEGENDA

stav	návrh	
		INFORMATIVNÍ JEVY
		HRANICE ÚZEMÍ OBCE
		HRANICE KATASTRÁLNÍCH ÚZEMÍ
		NÁZVY KATASTRÁLNÍCH ÚZEMÍ
		HRANICE PARCEL
		SCHVALOVANÉ JEVY
		ZASTAVĚNÉ ÚZEMÍ - AKTUALIZACE K 18.10.2021
		ZASTAVĚNÉ ÚZEMÍ - NÁVRH NA VYPUŠTĚNÍ
plochy stabilizované	plochy změn	**ZMĚNA PLOCH NEZASTAVITELNÝCH VYMEZENÝCH V ÚP OSEČNÁ**
	VP4	PLOCHY PŘESTAVBY
	LE10	PLOCHY ZMĚN V KRAJINĚ
		PLOCHY ZMĚN NOVĚ VYMEZENÉ NEBO UPRAVENÉ
	BI7	PLOCHY ZASTAVITELNÉ - NOVĚ VYMEZENÉ
	BI11	PLOCHY ZASTAVITELNÉ - UPRAVENÉ VYMEZENÍ
	OV1	PLOCHY PŘESTAVBY - NOVĚ VYMEZENÉ
	VV1	PLOCHY ZMĚN V KRAJINĚ - NOVĚ VYMEZENÉ
	VV2	PLOCHY ZMĚN V KRAJINĚ - UPRAVENÉ VYMEZENÍ
	SM2	PLOCHY ZASTAVITELNÉ - K VYPUŠTĚNÍ
stav	návrh	
	VP1-C	PLOCHY, VE KTERÝCH JE ROZHODOVÁNÍ O ZMĚNÁCH V ÚZEMÍ PODMÍNĚNO DOHODOU O PARCELACI - K VYPUŠTĚNÍ

POŘIZOVATEL:	MAGISTRÁT MĚSTA LIBEREC odbor územního plánování oddělení úřad územního plánování
ZPRACOVATEL:	Ing.arch. J.Pleál ŠASL s.r.o., Liberec
NADŘÍZENÝ ORGÁN ÚZEMNÍHO PLÁNOVÁNÍ:	KÚ LIBERECKÉHO KRAJE ÚOPSR
SCHVALUJÍCÍ ORGÁN:	ZASTUPITELSTVO MĚSTA OSEČNÁ
ČÍSLO ZAKÁZKY: 010/2021	DATUM: únor 2022
	ČÍSLO VÝKRESU 1