ÚZEMNÍ PLÁN
BÍLÁ

úplné znění po změně č. 1

KOORDINAČNÍ VÝKRES

M 1:5000

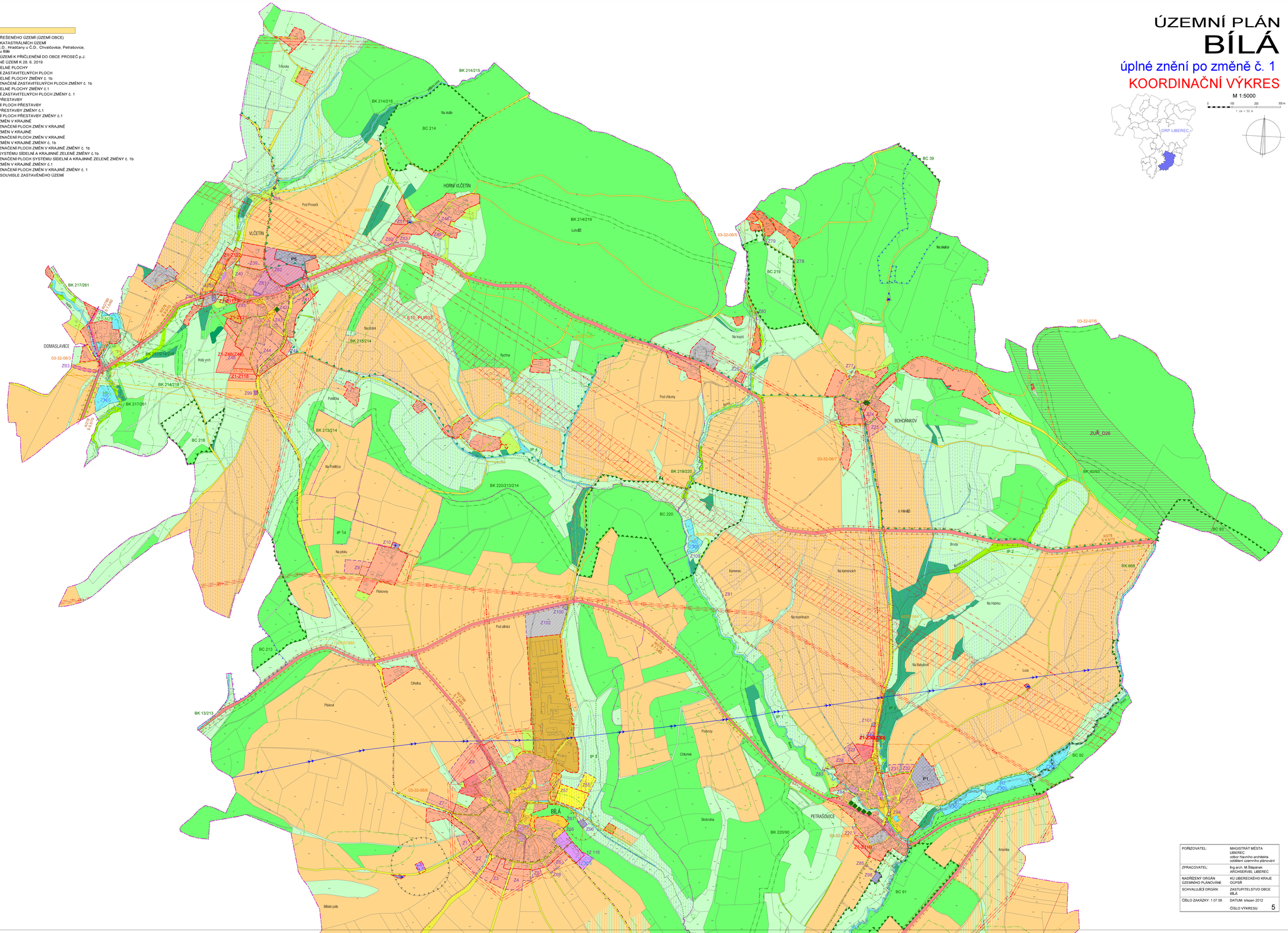

LEGENDA - část I.

stav | návrh

LIMITY VYUŽITÍ ÚZEMÍ

- KULTURNÍ LIMITY
  - OCHRANA NEMOVITÝCH KULTURNÍCH PAMÁTEK
    - nemovité kulturní památky
  - ARCHEOLOGICKÁ PAMÁTKA
    - hradiště
  - ARCHEOLOGICKÉ NÁLEZY
    - území s archeologickými nálezy
- PŘÍRODNÍ LIMITY
  - OCHRANA PŘÍRODY A KRAJINY
    - všeobecná ochrana krajiny
    - přírodní park (PP)
      - PP Ještěd
    - významný krajinný prvek (VKP)
      - VKP registrovaný
      - VKP ze zákona
        - mokřady
        - údolní nivy
    - památný strom
    - územní systém ekologické stability (ÚSES)
      - ÚSES regionální
        - regionální biocentrum - RC
          - funkční
        - regionální biokoridor - RK
          - funkční
          - nefunkční
      - ÚSES lokální
        - lokální biocentrum - BC
          - funkční
        - lokální biokoridor - BK
          - funkční
          - nefunkční
        - interakční prvky ÚSES - IP
    - lesní pozemky
    - ochrana pozemků určených k plnění funkcí lesa
      - vzdálenost 50m od okraje lesa
- TECHNICKÉ LIMITY
  - OCHRANA DOPRAVNÍ INFRASTRUKTURY
    - ochranná pásma silnic
      - ochranné pásmo silnic II. a III.třídy - 15m
    - kategorie silnic
      - II/278 — S 9,5/70
      - III/27710, III/27711, III/27713, III/2787, III/2788, III/2789 — S 7,5/60
      - III/27712 — S 6,5/50
      - III/27714 — S 4,0/30
  - OCHRANA TECHNICKÉ INFRASTRUKTURY
    - odkanalizování a čištění odpadních vod
    - ochranné pásmo čistírny odpadních vod - 50m
    - zásobování elektrickou energií
    - ochranné pásmo elektroenergetického díla pro zařízení vybudovaná před 1.1.1995/po 1.1.1995
      - nadzemní vedení VVN 400kV - 30m/20m
      - nadzemní vedení VVN 220kV - 20m/15m
      - nadzemní vedení VVN 110kV - 15m/12m
      - nadzemní vedení VN 35kV a trafostanice - 10m/7m
    - zásobování plynem
    - ochranné pásmo VTL plynovodu a regulační stanice - 4m
    - bezpečnostní pásmo VTL plynovodu
      - VTL plynovod do DN 100 - 15m
      - VTL plynovod do DN 250 - 20m
      - VTL plynovod nad DN 250 - 40m
    - elektronické komunikační zařízení
    - ochranné pásmo radiolinkové trasy
    - ochranné pásmo komunikačního vedení
- VYTVÁŘENÍ A OCHRANA ZDRAVÝCH A BEZPEČNÝCH ŽIVOTNÍCH PODMÍNEK
  - OCHRANA PODZEMNÍCH A POVRCHOVÝCH VOD
    - ochranná pásma vodních zdrojů
      - chráněná oblast přirozené akumulace vod CHOPAV Severočeská křída
      - ochranné pásmo vodního zdroje 3.stupně Káranýj povodí vodárenského toku Jizery
    - ochranná pásma místních vodních zdrojů
      - vodního zdroje 2.stupně
        - oblastní vodovod Liberec - vrt LT-4
        - Bohdánkov - jímací zářez
      - vodního zdroje 1.stupně
        - Trávníček - vrt LT-4
        - Hradčany - studna
        - Bohdánkov - jímací zářez
  - OCHRANA PŘED ZÁPLAVAMI
    - záplavové území Mohelky Q100
  - OCHRANA ZEMĚDĚLSKÉHO PŮDNÍHO FONDU
    - odvodněné pozemky
    - hlavní odvodňovací zařízení
  - OCHRANNÁ PÁSMA CHOVU HOSPODÁŘSKÝCH ZVÍRAT
    - ochranné pásmo chovu prasat v Kohoutovicích

DOPRAVNÍ INFRASTRUKTURA

- koridor pro železniční spojení Praha - Mladá Boleslav - Liberec - modernizace s novostavbami úseků
- ZAŘÍZENÍ HROMADNÉ DOPRAVY
  - autobusové zastávky
- CYKLISTICKÁ A PĚŠÍ DOPRAVA
  - cyklokoridor nadregionální
  - cyklotrasy
    - T 3049
    - T 14
  - pěší chodníky
  - turistické stezky

TECHNICKÁ INFRASTRUKTURA

- koridor pro dvojité vedení VVN 400kV - úsek TR Babylon - TR Bezděčín
- PLOCHY TECHNICKÉ INFRASTRUKTURY
  - vodní zdroj
  - vodojem
  - čerpací stanice
  - čistírna odpadních vod
  - trafostanice zděná
  - trafostanice stožárová
  - regulační stanice plynu
- TRASY TECHNICKÉ INFRASTRUKTURY
  - nadzemní vedení VVN 400kV
  - nadzemní vedení VVN 220kV
  - nadzemní vedení VVN 110kV
  - nadzemní vedení VN 35kV
  - VTL plynovod

HRANICE

- HRANICE ŘEŠENÉHO ÚZEMÍ (ÚZEMÍ OBCE)
- HRANICE KATASTRÁLNÍCH ÚZEMÍ
  - Bílá u.Č.D., Hradčany u.Č.D., Chvalčovice, Petrašovice, Vřesětín u Bílé
- HRANICE ÚZEMÍ K PŘIČLENĚNÍ DO OBCE PROSEČ p.J.
- ZASTAVĚNÉ ÚZEMÍ k 28. 6. 2019
- Z2 — ZASTAVITELNÉ PLOCHY
  - OZNAČENÍ ZASTAVITELNÝCH PLOCH
- 1ZX6 — ZASTAVITELNÉ PLOCHY ZMĚNY č. 1b
  - 1Z-Z103 — ZMĚNA OZNAČENÍ ZASTAVITELNÝCH PLOCH ZMĚNY č. 1b
- ZASTAVITELNÉ PLOCHY ZMĚNY č.1
  - 1Z-Z103 — OZNAČENÍ ZASTAVITELNÝCH PLOCH ZMĚNY č. 1
- PLOCHY PŘESTAVBY
  - P1 — OZNAČENÍ PLOCH PŘESTAVBY
- PLOCHY PŘESTAVBY ZMĚNY č.1
  - Z1-P6 — OZNAČENÍ PLOCH PŘESTAVBY ZMĚNY č.1
- PLOCHY ZMĚN V KRAJINĚ
  - ZXX5 — N1 — ZMĚNA OZNAČENÍ PLOCH ZMĚN V KRAJINĚ
- PLOCHY ZMĚN V KRAJINĚ
  - XX — N7 — ZMĚNA OZNAČENÍ PLOCH ZMĚN V KRAJINĚ
- PLOCHY ZMĚN V KRAJINĚ ZMĚNY č. 1b
  - ZXX5 — 1Z-N22 — ZMĚNA OZNAČENÍ PLOCH ZMĚN V KRAJINĚ ZMĚNY č. 1b
- PLOCHY SYSTÉMU SÍDELNÍ A KRAJINNÉ ZELENĚ ZMĚNY č.1b
  - ZXX91 — 1Z-N23 — ZMĚNA OZNAČENÍ PLOCH SYSTÉMU SÍDELNÍ A KRAJINNÉ ZELENĚ ZMĚNY č. 1b
- PLOCHY ZMĚN V KRAJINĚ ZMĚNY č.1
  - Z1-N24 — ZMĚNA OZNAČENÍ PLOCH ZMĚN V KRAJINĚ ZMĚNY č. 1
- HRANICE SOUVISLÉ ZASTAVĚNÉHO ÚZEMÍ

LEGENDA - část II.

stabilizované plochy | plochy změn

PLOCHY S ROZDÍLNÝM ZPŮSOBEM VYUŽITÍ

podrobnější členění ploch dle §4 - §19 vyhlášky č. 501/2006 Sb. v platném znění

- PLOCHY BYDLENÍ
  - bytové domy
  - rodinné domy
- PLOCHY REKREACE
  - ubytovací rekreační zařízení
  - stavby pro rodinnou rekreaci
- PLOCHY OBČANSKÉHO VYBAVENÍ
  - veřejná infrastruktura
  - tělovýchova a sport
  - komerční zařízení
  - hřbitov
- PLOCHY VEŘEJNÝCH PROSTRANSTVÍ
  - veřejná prostranství, veřejná zeleň
- PLOCHY SMÍŠENÉ OBYTNÉ
  - bydlení, občanské vybavení
- PLOCHY DOPRAVNÍ INFRASTRUKTURY
  - silniční doprava
    - silnice II. a III. třídy
    - místní a účelové komunikace
  - T — drážní doprava
    - železniční trať
- PLOCHY TECHNICKÉ INFRASTRUKTURY
  - technická infrastruktura
- PLOCHY VÝROBY A SKLADOVÁNÍ
  - výroba a sklady
  - zemědělská výroba
- PLOCHY SMÍŠENÉ VÝROBNÍ
  - zemědělská a průmyslová výroba
- PLOCHY VODNÍ A VODOHOSPODÁŘSKÉ
  - vodní plochy a toky
- PLOCHY ZEMĚDĚLSKÉ
  - orná půda
  - trvale travní porosty
  - zahrady a sady
- PLOCHY LESNÍ
  - LS — pozemky určené k plnění funkcí lesa
- PLOCHY PŘÍRODNÍ
  - viz PŘÍRODNÍ LIMITY legenda - část I.
- PLOCHY SMÍŠENÉ NEZASTAVĚNÉHO ÚZEMÍ
  - vysoký nálet na nelesní půdě

PLOCHY S JINÝM ZPŮSOBEM VYUŽITÍ

doplnění dalších ploch s jiným způsobem využití než stanoví §4 - §19 vyhlášky č. 501/2006 Sb. v platném znění

- PLOCHY KRAJINNÉ ZELENĚ
  - aleje, doprovodná zeleň

Použitý software: MicroStation GeoGraphics 08.05.02.10

A

B

POŘIZOVATEL:	MAGISTRÁT MĚSTA LIBEREC odbor hlavního architekta oddělení územního plánování
ZPRACOVATEL:	Ing.arch. M.Šilpánek ARCHSERVIS, LIBEREC
NADŘÍZENÝ ORGÁN ÚZEMNÍHO PLÁNOVÁNÍ:	KÚ LIBERECKÉHO KRAJE OÚPSŘ
SCHVALUJÍCÍ ORGÁN:	ZASTUPITELSTVO OBCE BÍLÁ
ČÍSLO ZAKÁZKY: 1.07 08	DATUM: březen 2012 ČÍSLO VÝKRESU 5