ÚZEMNÍ PLÁN
BÍLÝ KOSTEL NAD NISOU

změna č. 1

VÝKRES ZÁKLADNÍHO ČLENĚNÍ ÚZEMÍ

M 1:5000

0 100 200 300 m

1 cm = 50 m

LEGENDA

stav	návrh	územní rezerva	
			HRANICE
			HRANICE ÚZEMÍ OBCE
			HRANICE KATASTRÁLNÍCH ÚZEMÍ Bílý Kostel n.N. Panenská Hůrka
			ZASTAVĚNÉ ÚZEMÍ K 29.11.2019
			ZASTAVITELNÉ PLOCHY
			PLOCHY PŘESTAVBY
			NEZASTAVITELNÉ PLOCHY (VČ. PLOCH ZMĚN V KRAJINĚ)
			ÚZEMNÍ REZERVY (PLOCHY, KORIDORY)
			PLOCHY, VE KTERÝCH JE ROZHODOVÁNÍ O ZMĚNÁCH V ÚZEMÍ PODMÍNĚNO ZPRACOVÁNÍM ÚZEMNÍ STUDIE

Mapový podklad (upravená digitální katastrální mapa - ČÚZK 11/2019) je určen a upraven pouze pro potřeby územního plánu.

Záznam o účinnosti změny č. 1 územního plánu Bílý Kostel nad Nisou

změnu VYDAL:

Zastupitelstvo obce Bílý Kostel nad Nisou dle usnesení č. 4 ze dne 25. 7. 2022

DATUM NABYTÍ ÚČINNOSTI: **16. 8. 2022**

POŘIZOVATEL: Magistrát města Liberec

Radim Stanka

Digitálně podepsal Radim Stanka
DN: c=CZ, o=MINISTERSTVO ZDRAVOTNICTVÍ, ou=2.LF, ou=Katastrální místo Liberec, ou=210fl, cn=Radim Stanka, givenName=Radim, serialNumber=P0927, title=Referent
Datum: 2022.08.16 10:12:42 +02'00'

Radim Stanka
oprávněná úřední osoba pořizovatele
Odbor územního plánování
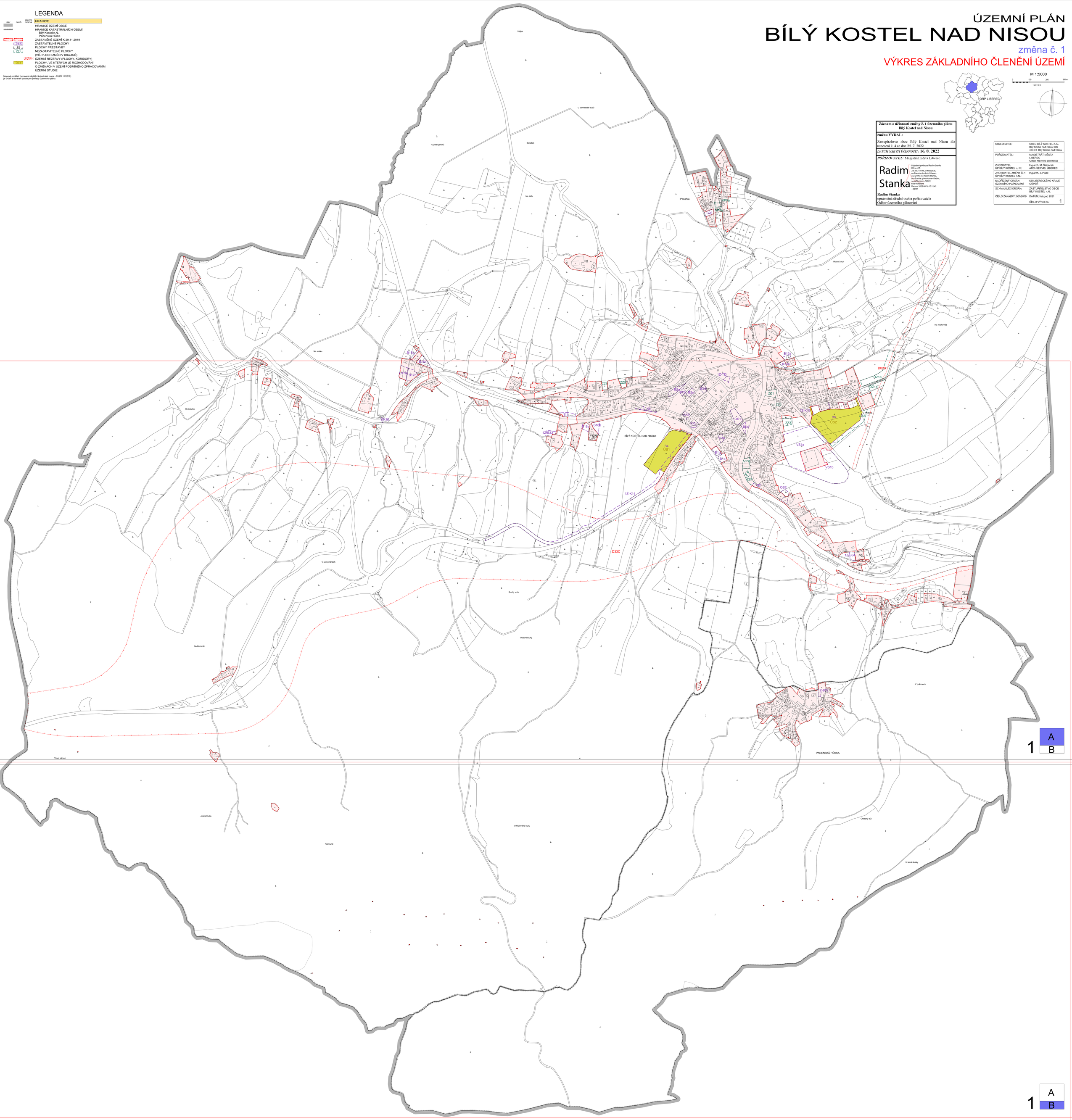
OBJEDNATEL:	OBEC BÍLÝ KOSTEL n. N. Bílý Kostel nad Nisou 206 463 31 Bílý Kostel nad Nisou
POŘIZOVATEL:	MAGISTRÁT MĚSTA LIBEREC Odbor hlavního architekta
ZHOTOVITEL ÚP BÍLÝ KOSTEL n. N.:	Ing.arch. M. Štěpánek ARCHISERVIS, LIBEREC
ZHOTOVITEL ZMĚNY Č. 1 ÚP BÍLÝ KOSTEL n.N.:	Ing.arch. J. Plašil
NADŘÍZENÝ ORGÁN ÚZEMNÍHO PLÁNOVÁNÍ:	KÚ LIBERECKÉHO KRAJE OÚPSŘ
SCHVALUJÍCÍ ORGÁN:	ZASTUPITELSTVO OBCE BÍLÝ KOSTEL n.N.
ČÍSLO ZAKÁZKY: 001/2019	DATUM: listopad 2021
	ČÍSLO VÝKRESU 1