ÚZEMNÍ PLÁN ČESKÝ DUB

ÚPLNÉ ZNĚNÍ PO VYDÁNÍ ZMĚNY Č. 1

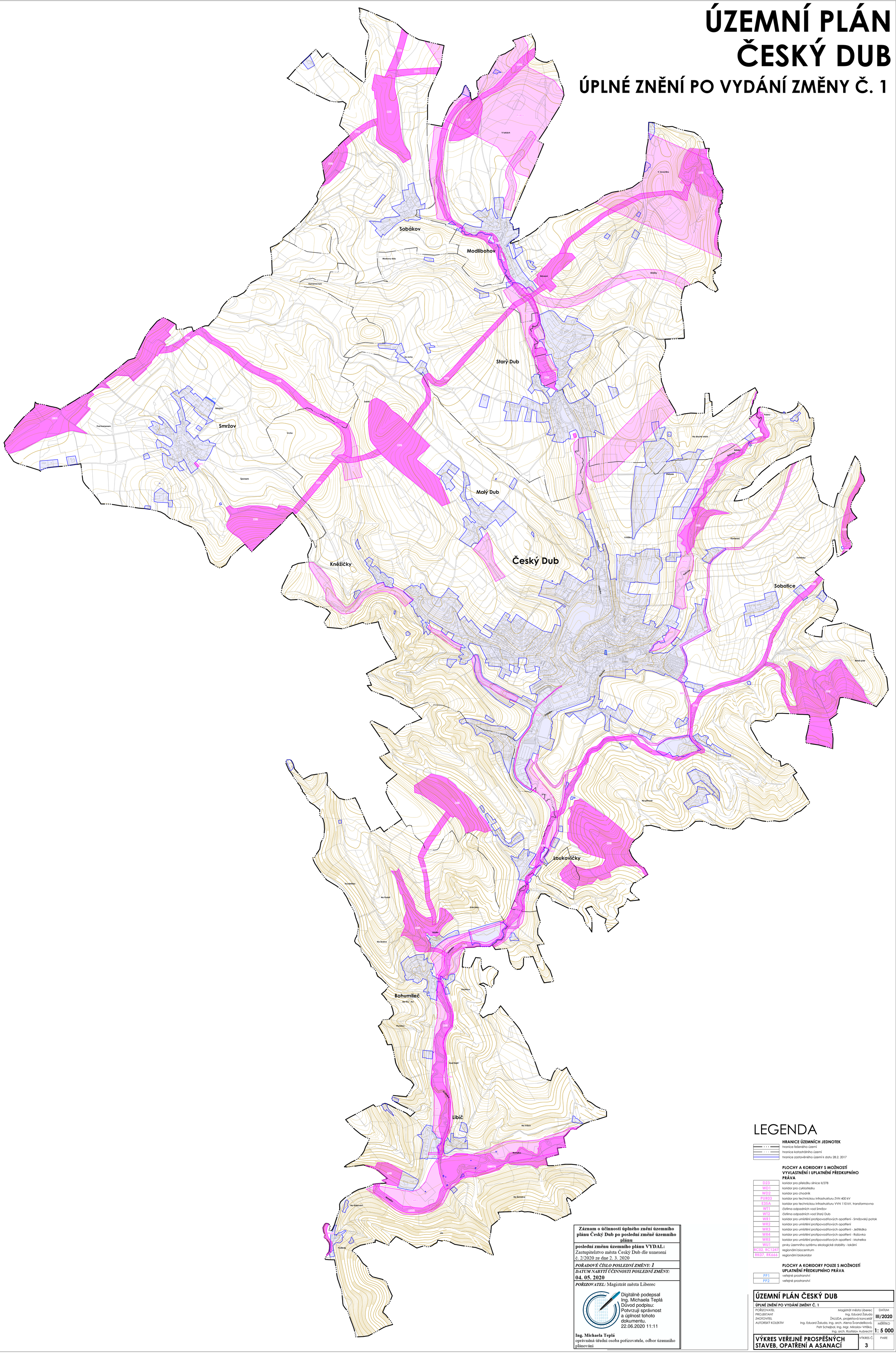

Záznam o účinnosti úplného znění územního plánu Český Dub po poslední změně územního plánu

poslední změnu územního plánu VYDAL:
Zastupitelstvo města Český Dub dle usnesení č. 2/2020 ze dne 2. 3. 2020

POŘADOVÉ ČÍSLO POSLEDNÍ ZMĚNY: ***1***

DATUM NABYTÍ ÚČINNOSTI POSLEDNÍ ZMĚNY:
04. 05. 2020

POŘIZOVATEL: Magistrát města Liberec

Digitálně podepsal Ing. Michaela Teplá
Důvod podpisu: Potvrzuji správnost a úplnost tohoto dokumentu.
22.06.2020 11:11

Ing. Michaela Teplá
oprávněná úřední osoba pořizovatele, odbor územního plánování

LEGENDA

HRANICE ÚZEMNÍCH JEDNOTEK

- hranice řešeného území
- hranice katastrálního území
- hranice zastavěného území k datu 28.2. 2017

PLOCHY A KORIDORY S MOŽNOSTÍ VYVLASTNĚNÍ I UPLATNĚNÍ PŘEDKUPNÍHO PRÁVA

D23	koridor pro přeložku silnice II/278
WD1	koridor pro cyklostezku
WD2	koridor pro chodník
PUR03	koridor pro technickou infrastrukturu ZVN 400 kV
E35A	koridor pro technickou infrastrukturu VVN 110 kV, transformovna
WT1	čistírna odpadních vod Smržov
WT2	čistírna odpadních vod Starý Dub
WR1	koridor pro umístění protipovodňových opatření - Smržovský potok
WR2	koridor pro umístění protipovodňových opatření
WR3	koridor pro umístění protipovodňových opatření - Ještědka
WR4	koridor pro umístění protipovodňových opatření - Rašovka
WR5	koridor pro umístění protipovodňových opatření - Mohelka
WU1	prvky územního systému ekologické stability - lokální
RC02, RC1247	regionální biocentrum
RK07, RK666	regionální biokoridor

PLOCHY A KORIDORY POUZE S MOŽNOSTÍ UPLATNĚNÍ PŘEDKUPNÍHO PRÁVA

PP1	veřejné prostranství
PP2	veřejné prostranství

ÚZEMNÍ PLÁN ČESKÝ DUB

ÚPLNÉ ZNĚNÍ PO VYDÁNÍ ZMĚNY Č. 1

POŘIZOVATEL	Magistrát města Liberec	DATUM
PROJEKTANT	Ing. Eduard Žaluda	III/2020
ZHOTOVITEL	ŽALUDA, projektová kancelář	
AUTORSKÝ KOLEKTIV	Ing. Eduard Žaluda, Ing. arch. Alena Švandelíková, Petr Schejbal, Ing. Mgr. Miroslav Vrtíška, Ing. arch. Rostislav Aubrecht	MĚŘÍTKO 1: 5 000

VÝKRES VEŘEJNĚ PROSPĚŠNÝCH STAVEB, OPATŘENÍ A ASANACÍ

VÝKRES Č. 3 | PARE