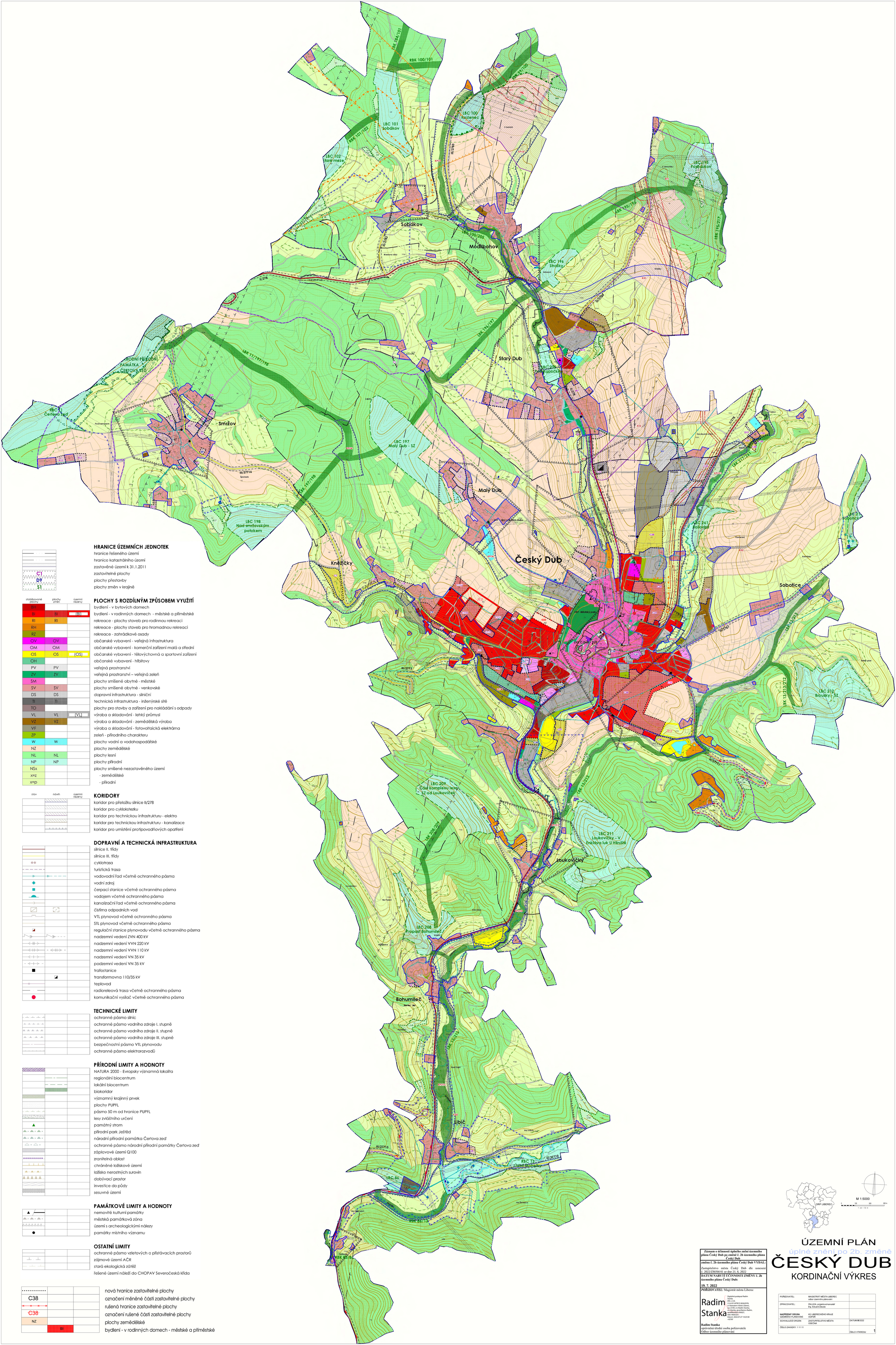

HRANICE ÚZEMNÍCH JEDNOTEK

- hranice řešeného území
- hranice katastrálního území
- zastavěné území k 31.1.2011
- zastavitelné plochy
- plochy přestavby
- plochy změn v krajině

C1
D9
S1

PLOCHY S ROZDÍLNÝM ZPŮSOBEM VYUŽITÍ

stabilizované plochy	plochy změn	územní rezervy	
BH			bydlení - v bytových domech
BI	BI	(BI)	bydlení - v rodinných domech - městské a příměstské
RI	RI		rekreace - plochy staveb pro rodinnou rekreaci
RH			rekreace - plochy staveb pro hromadnou rekreaci
RZ			rekreace - zahrádkové osady
OV	OV		občanské vybavení - veřejná infrastruktura
OM	OM		občanské vybavení - komerční zařízení malá a střední
OS	OS	(OS)	občanské vybavení - tělovýchovná a sportovní zařízení
OH			občanské vybavení - hřbitovy
PV	PV		veřejná prostranství
ZV	ZV		veřejná prostranství – veřejná zeleň
SM			plochy smíšené obytné - městské
SV	SV		plochy smíšené obytné - venkovské
DS	DS		dopravní infrastruktura - silniční
TI	TI		technická infrastruktura - inženýrské sítě
TO			plochy pro stavby a zařízení pro nakládání s odpady
VL	VL	(VL)	výroba a skladování - lehký průmysl
VZ	VZ		výroba a skladování - zemědělská výroba
VF			výroba a skladování - fotovoltaická elektrárna
ZP			zeleň - přírodního charakteru
W	W		plochy vodní a vodohospodářské
NZ			plochy zemědělské
NL	NL		plochy lesní
NP	NP		plochy přírodní
NSx			plochy smíšené nezastavěného území
x=z			- zemědělské
x=p			- přírodní

KORIDORY

stav	návrh	územní rezervy	
			koridor pro přeložku silnice II/278
			koridor pro cyklokstezku
			koridor pro technickou infrastrukturu - elektro
			koridor pro technickou infrastrukturu - kanalizace
			koridor pro umístění protipovodňových opatření

DOPRAVNÍ A TECHNICKÁ INFRASTRUKTURA

- silnice II. třídy
- silnice III. třídy
- cyklotrasa
- turistická trasa
- vodovodní řad včetně ochranného pásma
- vodní zdroj
- čerpací stanice včetně ochranného pásma
- vodojem včetně ochranného pásma
- kanalizační řad včetně ochranného pásma
- čistírna odpadních vod
- VTL plynovod včetně ochranného pásma
- STL plynovod včetně ochranného pásma
- regulační stanice plynovodu včetně ochranného pásma
- nadzemní vedení ZVN 400 kV
- nadzemní vedení VVN 220 kV
- nadzemní vedení VVN 110 kV
- nadzemní vedení VN 35 kV
- podzemní vedení VN 35 kV
- trafostanice
- transformovna 110/35 kV
- teplovod
- radioreleová trasa včetně ochranného pásma
- komunikační vysílač včetně ochranného pásma

TECHNICKÉ LIMITY

- ochranné pásmo silnic
- ochranné pásmo vodního zdroje I. stupně
- ochranné pásmo vodního zdroje II. stupně
- ochranné pásmo vodního zdroje III. stupně
- bezpečnostní pásmo VTL plynovodu
- ochranné pásmo elektrorozvodů

PŘÍRODNÍ LIMITY A HODNOTY

- NATURA 2000 - Evropsky významná lokalita
- regionální biocentrum
- lokální biocentrum
- biokoridor
- významný krajinný prvek
- plochy PUPFL
- pásmo 50 m od hranice PUPFL
- lesy zvláštního určení
- památný strom
- přírodní park Ještěd
- národní přírodní památka Čertova zeď
- ochranné pásmo národní přírodní památky Čertova zeď
- záplavové území Q100
- zranitelná oblast
- chráněné ložiskové území
- ložisko nerostných surovin
- dobývací prostor
- investice do půdy
- sesuvné území

PAMÁTKOVÉ LIMITY A HODNOTY

- nemovité kulturní památky
- městská památková zóna
- území s archeologickými nálezy
- památky místního významu

OSTATNÍ LIMITY

- ochranné pásmo vzletových a přistávacích prostorů
- zájmové území AČR
- stará ekologická zátěž
- řešené území náleží do CHOPAV Severočeská křída

		nová hranice zastavitelné plochy
C38		označení měněné části zastavitelné plochy
		rušená hranice zastavitelné plochy
C38		označení rušené části zastavitelné plochy
NZ		plochy zemědělské
	BI	bydlení - v rodinných domech - městské a příměstské

Záznam o účinnosti úplného znění územního plánu Český Dub po změně č. 2b územního plánu Český Dub

změnu č. 2b územního plánu Český Dub VYDAL:

Zastupitelstvo města Český Dub dle usnesení č. 2022/ZM/04/41 ze dne 21. 6. 2022

DATUM NABYTÍ ÚČINNOSTI ZMĚNY č. 2b územního plánu Český Dub:

19. 7. 2022

POŘIZOVATEL: Magistrát města Liberec

Radim Stanka

Digitálně podepsal Radim Stanka
DN: c=CZ, 2.5.4.97=NTRCZ-00262978, o=Statutární město Liberec, ou=2109, cn=Radim Stanka, sn=Stanka, givenName=Radim, serialNumber=P0527, title=Referent
Datum: 2022.07.27 14:25:58 +02'00'

Radim Stanka
oprávněná úřední osoba pořizovatele
Odbor územního plánování

ÚZEMNÍ PLÁN

úplné znění po 2b. změně

ČESKÝ DUB

KORDINAČNÍ VÝKRES

POŘIZOVATEL:	MAGISTRÁT MĚSTA LIBEREC odbor územního plánování	
ZPRACOVATEL:	ŽALUDA, projektová kancelář Ing. Eduard Žaluda	
NADŘÍZENÝ ORGÁN ÚZEMNÍHO PLÁNOVÁNÍ:	KÚ LIBERECKÉHO KRAJE OÚPSŘ	
SCHVALUJÍCÍ ORGÁN:	ZASTUPITELSTVO MĚSTA OSEČNÁ	DATUM III/2022
ČÍSLO ZAKÁZKY: 1 11 11		ČÍSLO VÝKRESU 1