ÚZEMNÍ PLÁN
ČESKÝ DUB

VÝKRES ZÁKLADNÍHO ČLENĚNÍ ÚZEMÍ

Záznam o účinnosti změny č. 3 územního plánu Český Dub
změnu VYDALO:
Zastupitelstvo města Český Dub dle usnesení č. 2026/ZM/05/82 ze dne 20. 5. 2026.
DATUM NABYTÍ ÚČINNOSTI:
9. 6. 2026
POŘIZOVATEL: Magistrát města Liberec Jaromír Kronát — Digitálně podepsal Jaromír Kronát, Datum: 2026.06.12 14:07:18 +02'00' **Mgr. Jaromír Kronát** oprávněná úřední osoba pořizovatele Odbor územního plánování

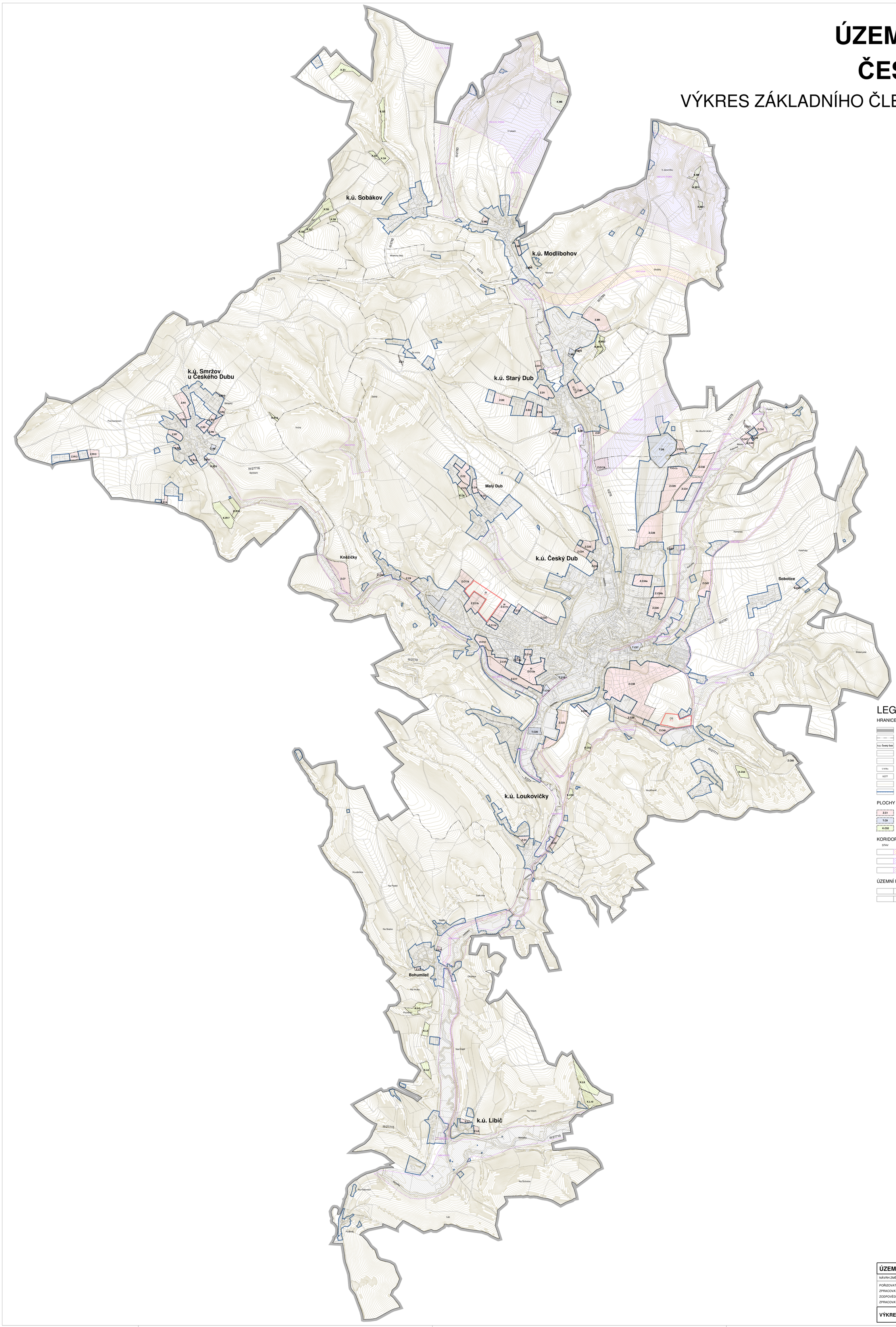

LEGENDA

HRANICE ÚZEMNÍCH JEDNOTEK

- Hranice řešeného území
- Hranice katastrálních území
- k.ú. Český Dub — Názvy katastrálních území
- Hranice parcel
- Vnitřní kresba v parcele
- U kříže — Místní a pomístní názvosloví
- II/277 — Číslo silnice
- Vrstevnice
- Zastavěné území k 15.5.2025

PLOCHY ZMĚNY

- Z.C1 — Plocha změny - zastavitelná plocha
- T.C9 — Plocha změny - plocha transformační
- K.C52 — Plocha změny - plocha změny v krajině

KORIDORY

STAV | NÁVRH | REZERVA

- C.N1.K22 — Koridor nad plochami s RZV - dopravní infrastruktura
- C.N1.K23 — Koridor nad plochami s RZV - technická infrastruktura
- C.N1.KP01 — Koridor nad plochami s RZV - koridor pro opatření nestavební povahy

ÚZEMNÍ REZERVY

- BI — Bydlení Individuální
- OS — Občanské vybavení sport

ÚZEMNÍ PLÁN ČESKÝ DUB		
NÁVRH ZMĚNY Č. 3		
POŘIZOVATEL	Magistrát města Liberec	DATUM
ZPRACOVATEL	studio Virtua s.r.o.	02/2026
ZODPOVĚDNÝ PROJEKTANT	Ing. arch. Jakub Marek	MĚŘÍTKO
ZPRACOVATELSKÝ TÝM	Ing. arch. Jakub Marek, Ing. arch. Marek Janota	1 : 5 000
VÝKRES ZÁKLADNÍHO ČLENĚNÍ ÚZEMÍ	VÝKRES Č. 1	PARÉ