ODŮVODNĚNÍ ÚZEMNÍHO PLÁNU JABLONNÉ V PODJEŠTĚDÍ

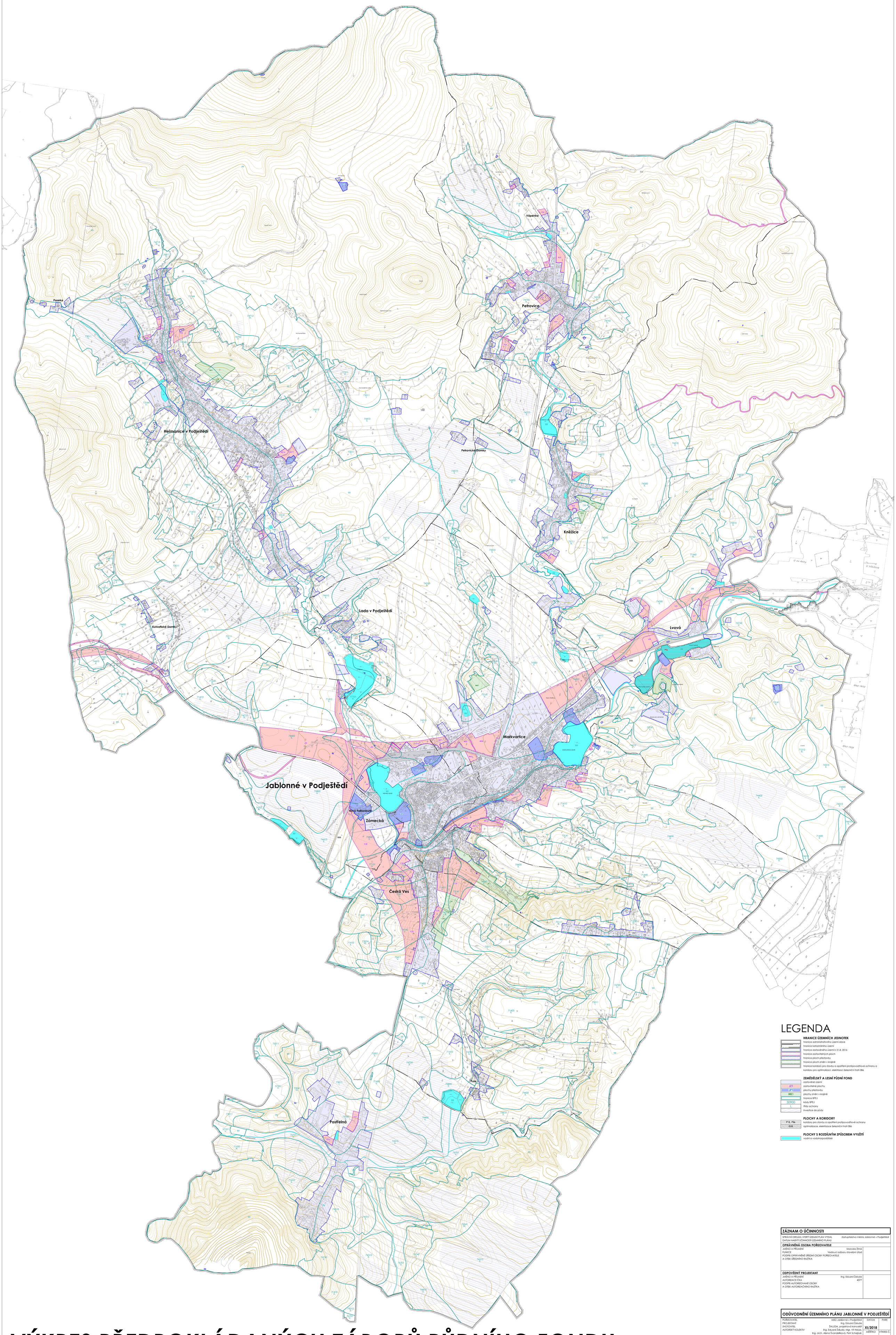

VÝKRES PŘEDPOKLÁDANÝCH ZÁBORŮ PŮDNÍHO FONDU

LEGENDA

HRANICE ÚZEMNÍCH JEDNOTEK
- hranice administrativního území obce
- hranice katastrálního území
- hranice zastavěného území k 31.8. 2016
- hranice zastavitelných ploch
- hranice ploch přestavby
- hranice ploch změn v krajině
- hranice koridorů pro stavby a opatření protipovodňové ochrany a koridoru pro optimalizaci, elektrizaci železniční trati 086

ZEMĚDĚLSKÝ A LESNÍ PŮDNÍ FOND
- zastavěné území
- JZ1 zastavitelné plochy
- JP1 plochy přestavby
- HK1 plochy změn v krajině
- hranice BPEJ
- 30900 kódy BPEJ
- I class ochrany
- investice do půdy

PLOCHY A KORIDORY
- P12, P54 koridory pro stavby a opatření protipovodňové ochrany
- D33 optimalizace, elektrizace železniční trati 086

PLOCHY S ROZDÍLNÝM ZPŮSOBEM VYUŽITÍ
- vodní a vodohospodářské

ZÁZNAM O ÚČINNOSTI

SPRÁVNÍ ORGÁN, KTERÝ ÚZEMNÍ PLÁN VYDAL	Zastupitelstvo města Jablonné v Podještědí
DATUM NABYTÍ ÚČINNOSTI ÚZEMNÍHO PLÁNU	

OPRÁVNĚNÁ OSOBA POŘIZOVATELE

JMÉNO A PŘÍJMENÍ	Marcela Žitná
FUNKCE	Vedoucí odboru stavební úřad
PODPIS OPRÁVNĚNÉ ÚŘEDNÍ OSOBY POŘIZOVATELE A OTISK ÚŘEDNÍHO RAZÍTKA	

ODPOVĚDNÝ PROJEKTANT

JMÉNO A PŘÍJMENÍ	Ing. Eduard Žaluda
AUTORIZACE ČKA	4077
PODPIS AUTORIZOVANÉ OSOBY A OTISK AUTORIZAČNÍHO RAZÍTKA	

ODŮVODNĚNÍ ÚZEMNÍHO PLÁNU JABLONNÉ V PODJEŠTĚDÍ

		DATUM	PARE
POŘIZOVATEL	MěÚ Jablonné v Podještědí		
PROJEKTANT	Ing. Eduard Žaluda		
ZHOTOVITEL	ŽALUDA, projektová kancelář	XI/2018	
AUTORSKÝ KOLEKTIV	Ing. Eduard Žaluda, Mgr. Vít Holub, Ing. arch. Alena Švandelíková, Petr Schejbal, Ing. Mgr. Miroslav Vrtiška		
		MĚŘÍTKO	VÝKRES Č.
		1: 5000	3

VÝKRES PŘEDPOKLÁDANÝCH ZÁBORŮ PŮDNÍHO FONDU