INFORMATIVNÍ JEVY

STAV	NÁVRH	ÚZEMNÍ REZERVA	
			HRANICE ŘEŠENÉHO ÚZEMÍ – HRANICE OBCE
			HRANICE POZEMKOVÝCH PARCEL
			VRSTEVNICE VEDLEJŠÍ
			VRSTEVNICE HLAVNÍ
			PLOCHY LESNÍ
			PLOCHY VODNÍ A VODOHOSPODÁŘSKÉ
			PLOCHY ZASTAVĚNÉ A ZASTAVITELNÉ

SCHVALOVANÉ JEVY

			PLOCHY TECHNICKÉ INFRASTRUKTURY
	Z1		PLOCHY ZASTAVITELNÉ - HRANICE, OZNAČENÍ
	N1		PLOCHY NEZASTAVITELNÉ - HRANICE, OZNAČENÍ
		R1	PLOCHY ÚZEMNÍCH REZERV - HRANICE, OZNAČENÍ
			TECHNICKÁ INFRASTRUKTURA – VODNÍ HOSPODÁŘSTVÍ
			OP VODNÍCH ZDROJŮ I. ST.
			VODOVODNÍ ŘADY PŘIVÁDĚCÍ
			VODOVODNÍ ŘADY ROZVÁDĚCÍ
TBJ-2			VODNÍ ZDROJE
VDJ			VODOJEMY
ČS			ČERPACÍ STANICE
			KANALIZAČNÍ ŘAD
			ČOV
			TECHNICKÁ INFRASTRUKTURA – ENERGETIKA, INFORMAČNÍ SYSTÉMY
			NADZEMNÍ ELEKTRICKÁ VEDENÍ VVN 110 kV
			NADZEMNÍ ELEKTRICKÁ VEDENÍ VN 35 kV
T1	TN1		TRAFOSTANICE
			OP ELEKTRICKÝCH VEDENÍ 110 kV, 35 kV A TRANSFORMOVEN
			SPOJOVÝ KABEL
	× × ×		TRASY KE ZRUŠENÍ

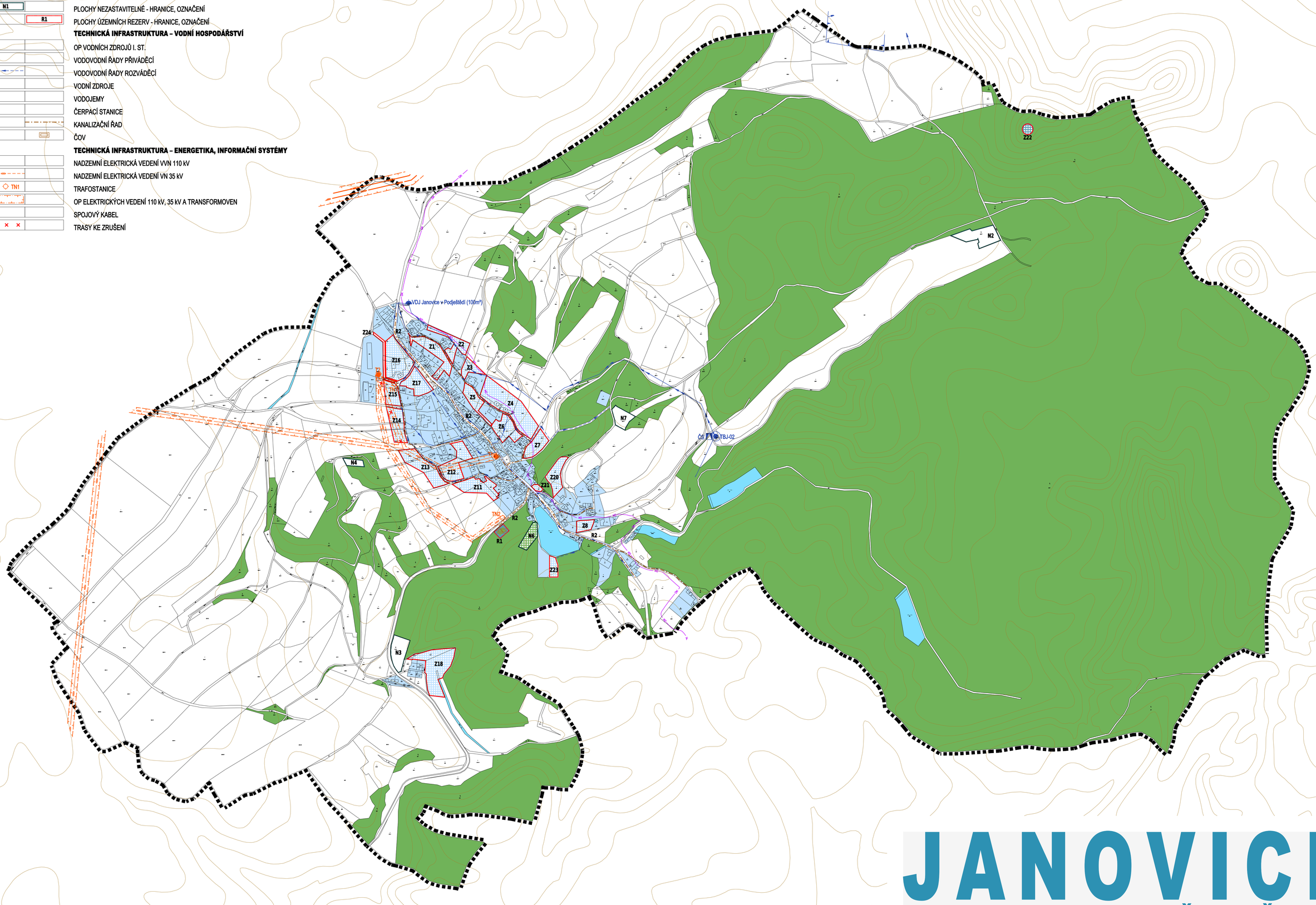

JANOVICE
V PODJEŠTĚDÍ

ÚZEMNÍ PLÁN

NÁZEV DÍLA - STUPEŇ - FÁZE

NÁVRH

VÝKRES

HLAVNÍ VÝKRES - TECHNICKÁ INFRASTRUKTURA

ČÍSLO VÝKRESU: 3

Č.ZAKÁZKY ZHOTOVITELE: 020/2008

OBJEDNATELE: 000/0000

DATUM: ČERVENEC 2010

MĚŘÍTKO: 1:5000

ZHOTOVITEL: SAUL – SDRUŽENÍ ARCHITEKTŮ URBANISTŮ LIBEREC

OBJEDNATEL: OBEC JANOVICE V P., JANOVICE V.P. 90, 463 53 KŘIŽANY

VEDOUCÍ PROJEKTANT: ING.ARCH.J.PLAŠIL

PROJEKTANTI: ING.ARCH.Z.BIČÍK, ING.J. HROMEK, ING.V.JAGIELLO, L. SLAVÍK, ING.L.JEŽKOVÁ, ING.L.KŘENEK

SEVERKA