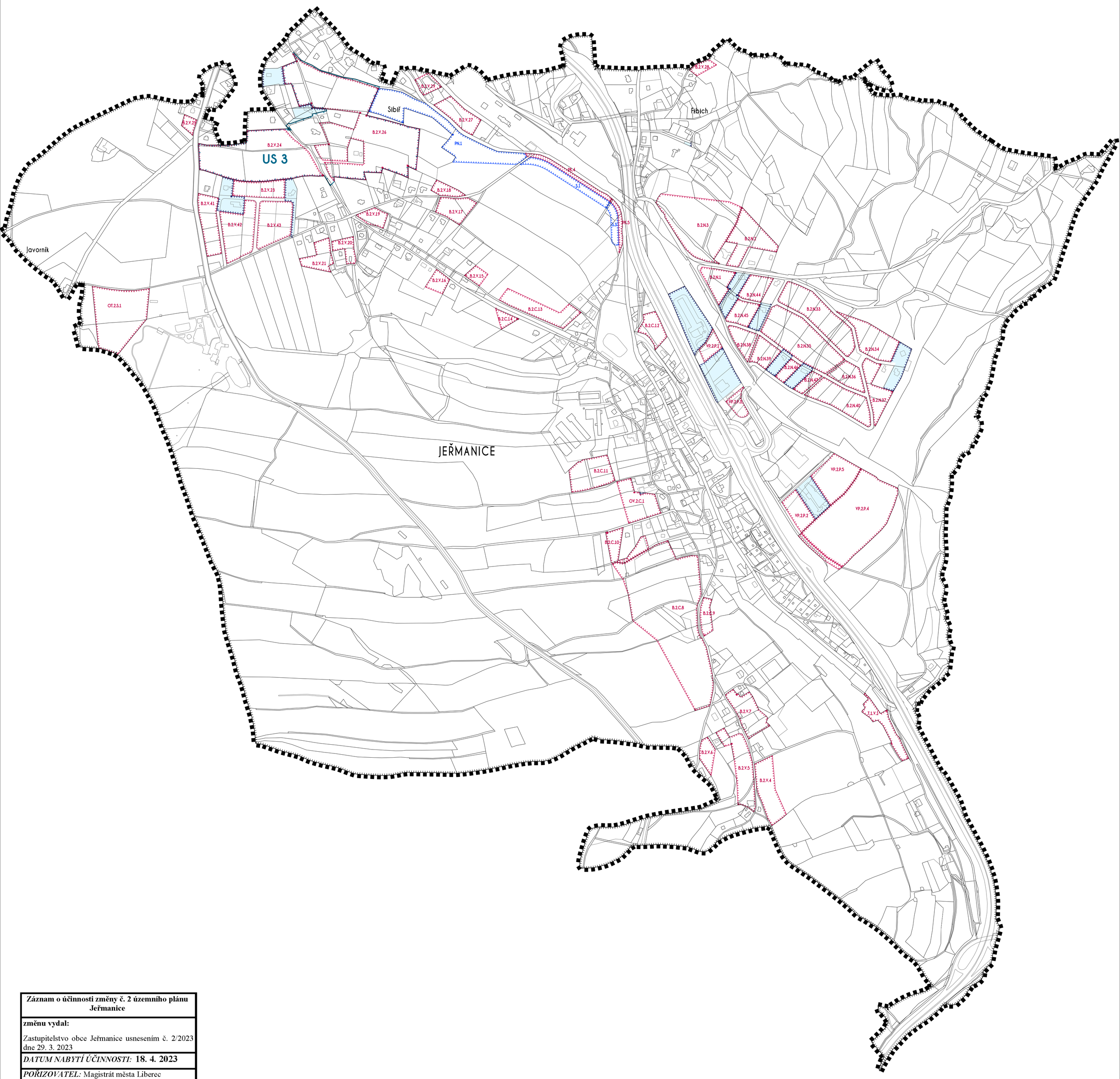


**Záznam o účinnosti změny č. 2 územního plánu Jeřmanice**

**změnu vydal:**

Zastupitelstvo obce Jeřmanice usnesením č. 2/2023 dne 29. 3. 2023

***DATUM NABYTÍ ÚČINNOSTI:*** **18. 4. 2023**

***POŘIZOVATEL:*** Magistrát města Liberec

Radim Stanka

Digitálně podepsal Radim Stanka
DN: c=CZ, 2.5.4.97=NTRCZ-00262978, o=Statutární město Liberec, ou=2109, cn=Radim Stanka, sn=Stanka, givenName=Radim, serialNumber=P6927, title=Referent
Datum: 2023.06.06 12:26:19 +02'00'

**Radim Stanka**
oprávněná úřední osoba pořizovatele
Odbor územního plánování

# V JEŘMANICE

## ÚZEMNÍ PLÁN

NÁZEV DÍLA - STUPEŇ - FÁZE

## ZMĚNA Č. 2

VÝKRES

## VÝKRES ZÁKLADNÍHO ČLENĚNÍ ÚZEMÍ

| ČÍSLO VÝKRESU | Č.ZAKÁZKY ZHOTOVITELE | ZHOTOVITEL | AUTORIZACE | OBJEDNATEL | SEVERKA |
|---|---|---|---|---|---|
| 1 | 019/2021<br>OBJEDNATELE<br>000/0000<br>DATUM<br>03/2023<br>MĚŘÍTKO<br>1:5000 | SAUL<br>SDRUŽENÍ ARCHITEKTŮ URBANISTŮ LIBEREC<br>VEDOUCÍ PROJEKTANT<br>ING.ARCH.J.PLAŠIL<br>ZODPOVĚDNÝ PROJEKTANT<br>ING.JAN MUSIL | | OBEC JEŘMANICE<br>PASTEVNÍ 274<br>JEŘMANICE<br>463 12 | |

Mapový podklad (účelová katastrální mapa pořízená vektorizací rastrových katastrálních map v roce 2008 a aktualizovaná v roce 2022) je určen a upraven pouze pro potřeby územního plánu

## LEGENDA

### INFORMATIVNÍ JEVY

| STABILIZOVANÉ PLOCHY / STAV | PLOCHY ZMĚN / NÁVRH | ÚZEMNÍ REZERVY | |
|---|---|---|---|
| | | | Hranice řešeného území - hranice obce |
| | | | Hranice katastrálních území |
| | | | Hranice pozemkových parcel |
| JEŘMANICE | | | Názvy katastrálních území |
| Sibiř | | | Místní a pomístní názvosloví |

### SCHVALOVANÉ JEVY

| STABILIZOVANÉ PLOCHY / STAV | PLOCHY ZMĚN / NÁVRH | ÚZEMNÍ REZERVY | |
|---|---|---|---|
| | | | Zastavěné území aktualizováno k datu 30.6.2022 |
| | B.2.N.1 | | Plochy zastavitelné |
| | PN.1 | | Plochy nezastavitelné |
| | US 3 | | Plochy, ve kterých je prověření změn jejich využití územní studií podmínkou pro rozhodování |