ÚZEMNÍ PLÁN KŘIŽANY BYL SPOLUFINANCOVÁN
Z PROSTŘEDKŮ MINISTERSTVA PRO MÍSTNÍ ROZVOJ

MINISTERSTVO PRO MÍSTNÍ ROZVOJ ČR

KŘIŽANY

NÁZEV DÍLA

ÚZEMNÍ PLÁN - ODŮVODNĚNÍ

NÁZEV KARTY DÍLA

VÝKRES PŘEDPOKLÁDANÝCH ZÁBORŮ PŮDNÍHO FONDU

7

ZAHÁJENO	04/2007
DOKONČENO	03/2008
ODEVZDÁNO	03/2009
VYDÁNO	12/2010

ZPRACOVATEL AUTORIZACE OBJEDNATEL

SAUL

VEDOUCÍ PROJEKTANT
ING.ARCH.J.PLAŠIL

ZODPOVĚDNÝ PROJEKTANT
ING. J. HROMEK

OBEC KŘIŽANY
KŘIŽANY 340
463 53 KŘIŽANY

MĚŘÍTKO ORIGINÁLU JE URČENO K ČITANÍ DÉLEK NA ÚROVNI ZÁKLADNÍHO ARCHU

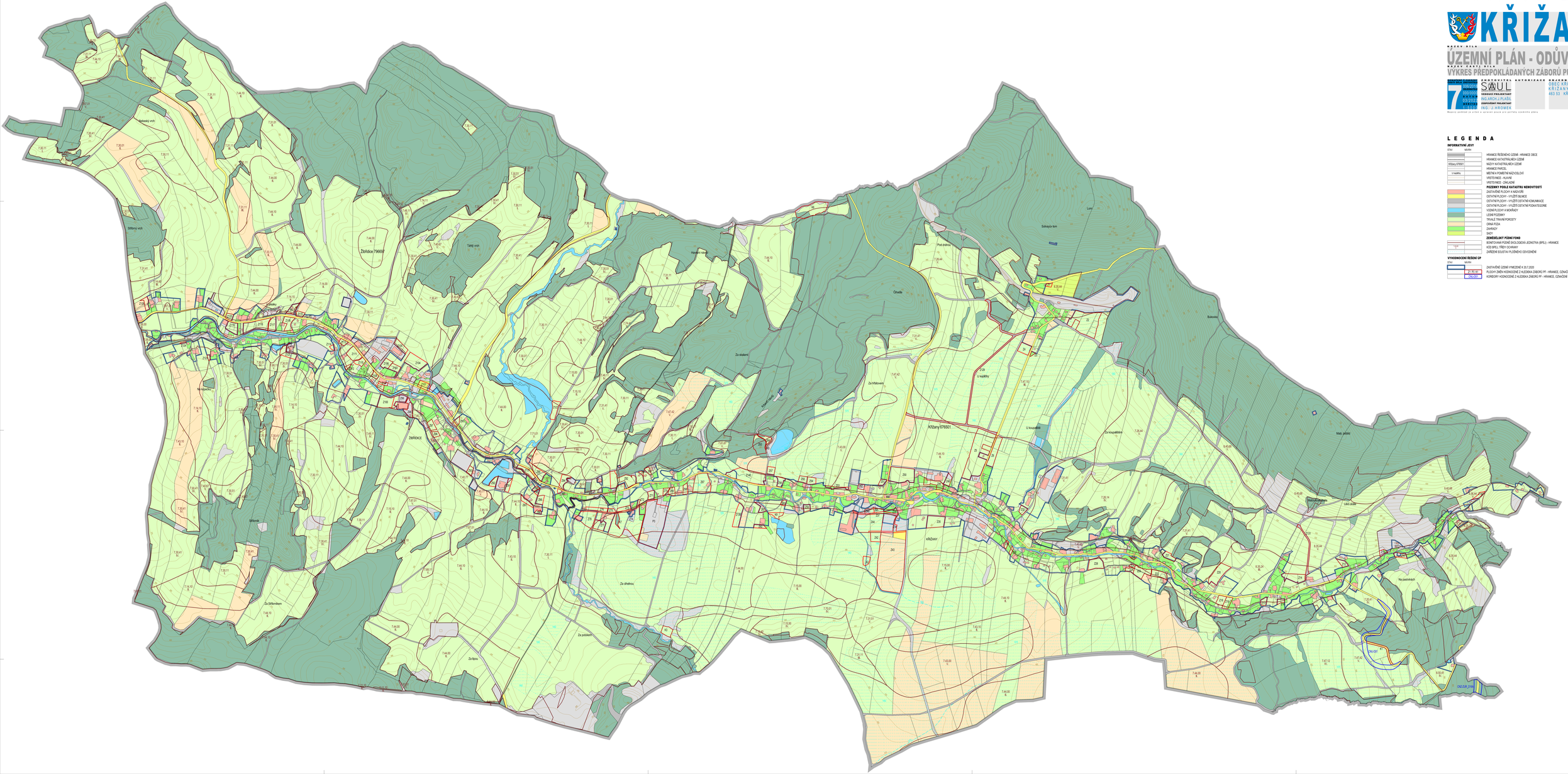
Křižany 676501
Křižany 796697
KŘIŽANY
ŽIBŘICE
Sokolův kopec
Lom
Chvalín
Bukovec
Malý jeřáb
Na jasetnících
Za Křižanovem
Za chlévou
Za pískem
Za Nipou
Za Sítřovem
Sítřovec
Na kopečku
Za skalami
Za hřbitovem
U kopečky
U koupaliště
Za koupalištěm
Hasičská zbrojnice
Hasičský vrch
Sítřovský vrch
Tanlý vrch
Hasičský vrch
Pod dráhou
Rybník
Vodní nádrž
LN2-02/R
LN2-02/R
LN2-02/R