LIBEREC

ÚZEMNÍ PLÁN OBCE

1 : 10 000

NÁVRH

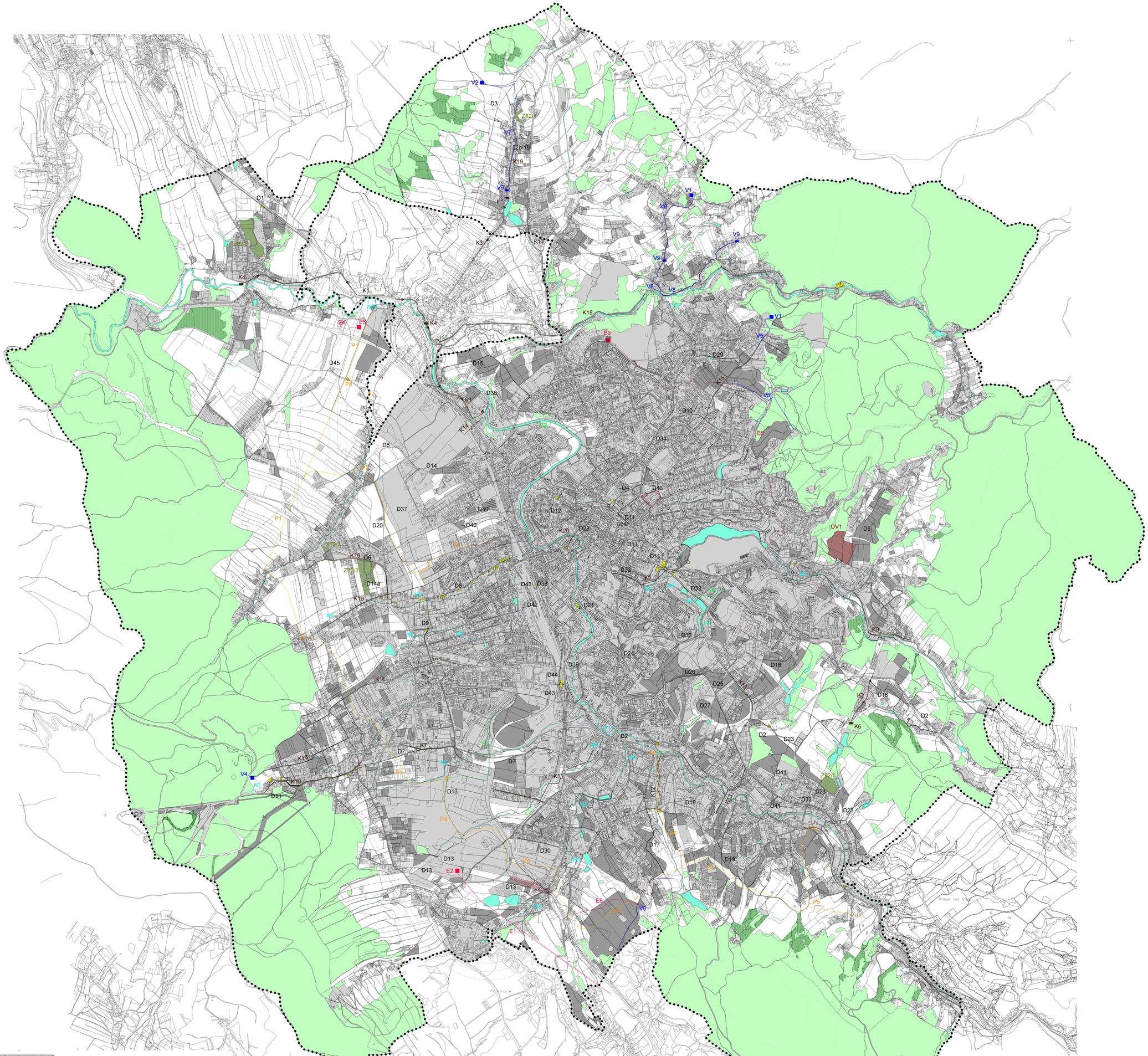

LEGENDA:

STAV	NÁVRH	
		HRANICE ŘEŠENÉHO ÚZEMÍ
		PLOCHY ZASTAVĚNÉHO ÚZEMÍ VČ. SPRÁVNÍCH ROZHODNUTÍ KE DNI 31.10.2017 PLOCHY ZASTAVITELNÉHO ÚZEMÍ
		PLOCHY KRAJINNĚ ZELENÉ - lesy
		VODNÍ PLOCHY A TOKY

NÁVRH STAVEB

D1- D30 D44, D45	KOMUNIKACE
D31-D34, D46	TRAMVAJOVÁ TRAŤ
D36, D39, D52b/19	CYKLOSTEZKA
D40 - D42	PĚŠÍ STEZKA
D37	LETIŠTĚ
D38, D43	BUDOVA NÁDRAŽÍ, ČSAD TERMINÁL REGIO CD
D23, D14a D45	PLOCHY - KOMUNIKACE
	KORIDORY DOPRAVNÍ INFRASTRUKTURY/ POZEMNÍCH KOMUNIKACÍ
K1 - K3	VÝTLAČNÝ ŘAD SPLAŠKŮ
K4 - K6	ČERPACÍ STANICE SPLAŠKŮ
K7 - K13	KMENOVÁ STOKA
K14 - K20	ULIČNÍ STOKA
V1 - V4	VODOJEM
V9	ČERPACÍ STANICE
V5 - V8	VODOVODNÍ ŘAD
N1 - N2	RETENČNÍ NÁDRŽ
N3 - N9	ZKAPACITNĚNÍ KORYTA TOKU

STAVBY A PLOCHY VE VEŘEJNÉM ZÁJMU

	PLOCHY PRO ZAJIŠTĚNÍ ROZVOJE ZELENĚ VEŘEJNÉ PROSTRANSTVÍ - VEŘEJNÁ ZELEŇ
E1, E4	VEDENÍ 110 kV
E2 + E3, E6	TRAFOSTANICE 110/VN, ROZVODNA 110/VN
E5	KABEL 110 kV
P1, P3, P5	REKONSTRUKCE VTL PLYNOVODU VČ. NOVÝCH ÚSEKŮ
P2, P6	NOVÁ TRASA VTL PLYNOVODU
P4	PŘELOŽKA VTL PLYNOVODU
P7	PŘÍPOJKA VTL STL PLYNOVODU
P8	VTL REDUKČNÍ STANICE
T1 - T2	TEPLOVOD
OV1	TECHNICKÁ UNIVERZITA
	ASANAČNÍ ÚPRAVY

VEŘEJNĚ PROSPĚŠNÉ STAVBY A ASANAČNÍ ÚPRAVY

MAGISTRÁT MĚSTA LIBERCE
ODBOR ROZVOJE A ÚZEMNÍHO PLÁNOVÁNÍ

ZPRACOVAL	: ODDĚLENÍ ÚZEMNÍ KONCEPCE	ČERVEN 2002	
VEDOUCÍ PROJEKTANT	: ING. ARCH. HANA DRDOVÁ		
ODBORNÝ PROJEKTANT	: ING. KAREL KOUT ING. ZDENKA KYNCLOVÁ ING. VLADIMÍR ZAPLATÍLEK		
DIGITÁLNÍ ZPRACOVÁNÍ	: ING. DAGMAR VOLANSKÁ VLAĎKA DAŇKOVÁ	PARE Č.	VÝKRES Č. 10

Záznam o účinnosti úplného znění se zapracováním změn Č. 2, 3, 4, 5, 6, 7a, 7b, 7c, 8, 9, 10, 11, 12, 13, 14, 15, 16, 17, 18, 19, 20, 21, 22, 23, 24, 25, 26, 27, 28, 29, 30, 31, 32, 33, 34, 35, 36, 37, 38, 39, 40, 41, 42, 43, 44, 45, 46, 47, 48B, 49, A, 49B, 50, 51, 52A, 52b, 53, 54A, 54C, 54D, 55, 55B, 56, 57, 58A, 71, A, B1, 75, 98, 98A, 98C1, 99, 98, 98A, 101, 112, 103.

Úplné znění bylo zpracováno v souladu s ustanovením § 43 odst. 4 stavebního zákona (zákon č. 183/2006 Sb.) a vyhlášky č. 500/2006 Sb.

Zastupitelstvo města Liberce
dne usnesení č. 1919/02, 1969/02, 2139/02, 2150/02 ze dne 19. 3. 2002

DATUM NABYTÍ ÚČINNOSTI 10. 5. 2002

POROVNÁVÁ: **Magistrát města Liberce**

Mgr. Karolina Vojtíková
zpravodaj úřadu města pořizovatele, odbor územního plánování

Ing. Klára Dahlová
zpravodaj úřadu města pořizovatele, odbor územního plánování

Vladimír Daňková
referent oddělení úřadu územního plánování, odbor územního plánování