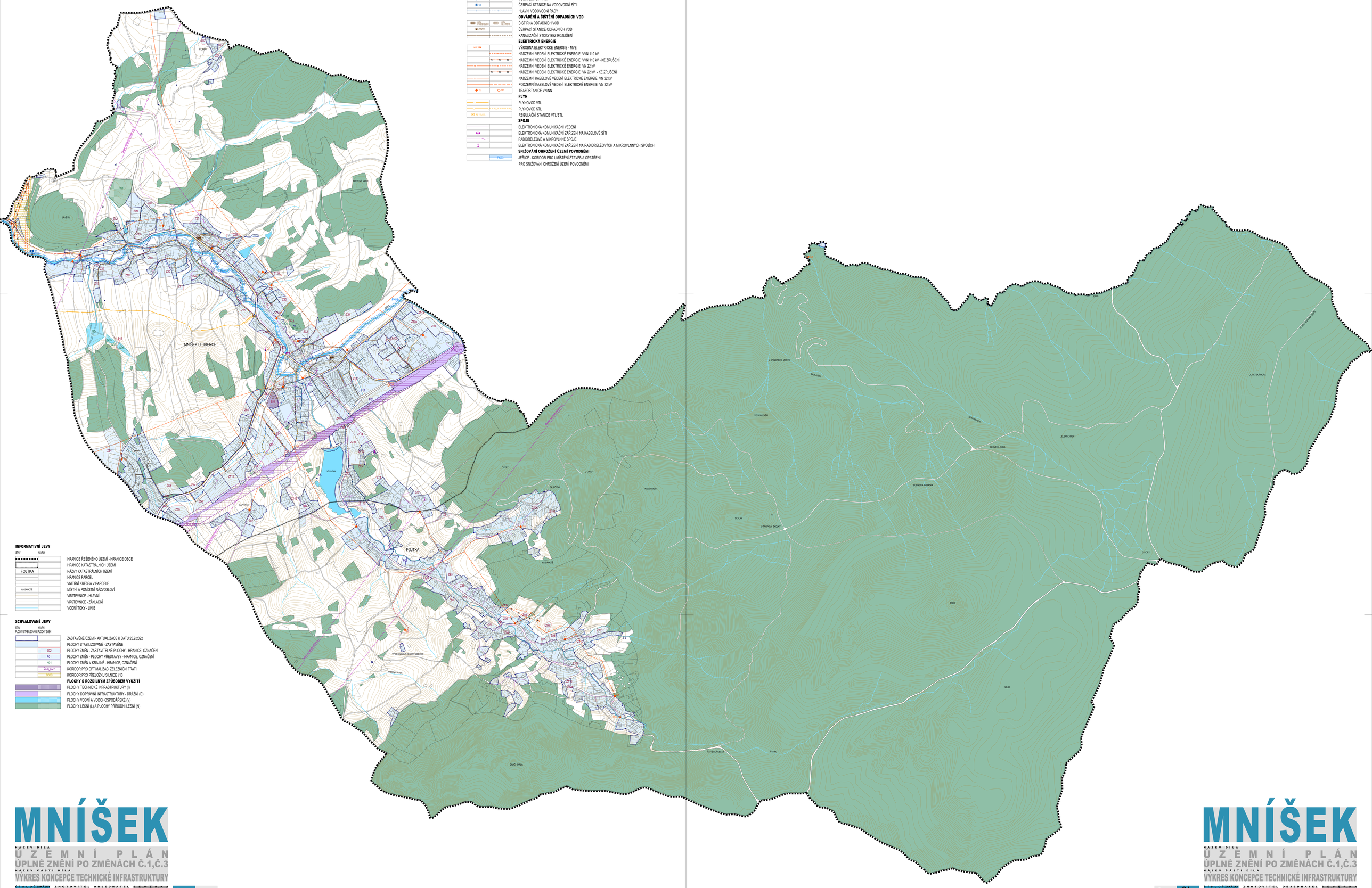

INFORMATIVNÍ JEVY

STAV | NÁVRH

- HRANICE ŘEŠENÉHO ÚZEMÍ - HRANICE OBCE
- HRANICE KATASTRÁLNÍCH ÚZEMÍ
- FOJTKA — NÁZVY KATASTRÁLNÍCH ÚZEMÍ
- HRANICE PARCEL
- VNITŘNÍ KRESBA V PARCELE
- NA SAMOTĚ — MÍSTNÍ A POMĚSTNÍ NÁZVOSLOVÍ
- VRSTEVNICE - HLAVNÍ
- VRSTEVNICE - ZÁKLADNÍ
- VODNÍ TOKY - LINIE

SCHVALOVANÉ JEVY

STAV | NÁVRH

PLOCHY STABILIZOVANÉ/PLOCHY ZMĚN

- ZASTAVĚNÉ ÚZEMÍ - AKTUALIZACE K DATU 25.9.2022
- PLOCHY STABILIZOVANÉ - ZASTAVĚNÉ
- Z02 — PLOCHY ZMĚN - ZASTAVITELNÉ PLOCHY - HRANICE, OZNAČENÍ
- P01 — PLOCHY ZMĚN - PLOCHY PŘESTAVBY - HRANICE, OZNAČENÍ
- N01 — PLOCHY ZMĚN V KRAJINĚ - HRANICE, OZNAČENÍ
- KORIDOR PRO OPTIMALIZACI ŽELEZNIČNÍ TRATI
- D0BE — KORIDOR PRO PŘELOŽKU SILNICE I/13

PLOCHY S ROZDÍLNÝM ZPŮSOBEM VYUŽITÍ

- PLOCHY TECHNICKÉ INFRASTRUKTURY (I)
- PLOCHY DOPRAVNÍ INFRASTRUKTURY - DRÁŽNÍ (D)
- PLOCHY VODNÍ A VODOHOSPODÁŘSKÉ (V)
- PLOCHY LESNÍ (L) A PLOCHY PŘÍRODNÍ LESNÍ (N)

SCHVALOVANÉ JEVY

STAV | NÁVRH

TECHNICKÁ INFRASTRUKTURA

ZÁSOBOVÁNÍ VODOU

- VZ — VODNÍ ZDROJ - VRT
- ČS — ČERPACÍ STANICE NA VODOVODNÍ SÍTI
- HLAVNÍ VODOVODNÍ ŘADY

ODVÁDĚNÍ A ČIŠTĚNÍ ODPADNÍCH VOD

- ČOV — ČISTÍRNA ODPADNÍCH VOD
- ČSOV — ČERPACÍ STANICE ODPADNÍCH VOD
- KANALIZAČNÍ STOKY BEZ ROZLIŠENÍ

ELEKTRICKÁ ENERGIE

- MVE — VÝROBNA ELEKTRICKÉ ENERGIE - MVE
- NADZEMNÍ VEDENÍ ELEKTRICKÉ ENERGIE VVN 110 kV
- NADZEMNÍ VEDENÍ ELEKTRICKÉ ENERGIE VVN 110 kV - KE ZRUŠENÍ
- NADZEMNÍ VEDENÍ ELEKTRICKÉ ENERGIE VN 22 kV
- NADZEMNÍ VEDENÍ ELEKTRICKÉ ENERGIE VN 22 kV - KE ZRUŠENÍ
- NADZEMNÍ KABELOVÉ VEDENÍ ELEKTRICKÉ ENERGIE VN 22 kV
- PODZEMNÍ KABELOVÉ VEDENÍ ELEKTRICKÉ ENERGIE VN 22 kV
- TR — TRAFOSTANICE VNNN

PLYN

- PLYNOVOD VTL
- PLYNOVOD STL
- RS VTL/STL — REGULAČNÍ STANICE VTL/STL

SPOJE

- ELEKTRONICKÁ KOMUNIKAČNÍ VEDENÍ
- ELEKTRONICKÁ KOMUNIKAČNÍ ZAŘÍZENÍ NA KABELOVÉ SÍTI
- RADIORELÉOVÉ A MIKROVLNNÉ SPOJE
- ELEKTRONICKÁ KOMUNIKAČNÍ ZAŘÍZENÍ NA RADIORELÉOVÝCH A MIKROVLNNÝCH SPOJÍCH

SNIŽOVÁNÍ OHROŽENÍ ÚZEMÍ POVODNĚMI

- PR03 — JEŘICE - KORIDOR PRO UMÍSTĚNÍ STAVEB A OPATŘENÍ PRO SNIŽOVÁNÍ OHROŽENÍ ÚZEMÍ POVODNĚMI

MNÍŠEK

NÁZEV DÍLA

ÚZEMNÍ PLÁN
ÚPLNÉ ZNĚNÍ PO ZMĚNÁCH Č.1,Č.3

NÁZEV ČÁSTI DÍLA

VÝKRES KONCEPCE TECHNICKÉ INFRASTRUKTURY

ČÍSLO VÝKRESU: 3 | ZKRATKA VÝKRESU: 007/2022 | OBJEDNATEL: 000/0000 | DATUM: 01/2022 | MĚŘÍTKO: 1:5 000

ZHOTOVITEL: SAUL
VEDOUCÍ PROJEKTANT: ING.ARCH.J.PLAŠIL
ZODPOVĚDNÝ PROJEKTANT: ING. O.LUBOJACKÝ

OBJEDNATEL: OBEC MNÍŠEK, OLDŘICHOVSKÁ 185, 463 31 CHRASTAVA

EVIDENCE

3a

MNÍŠEK

NÁZEV DÍLA

ÚZEMNÍ PLÁN
ÚPLNÉ ZNĚNÍ PO ZMĚNÁCH Č.1,Č.3

NÁZEV ČÁSTI DÍLA

VÝKRES KONCEPCE TECHNICKÉ INFRASTRUKTURY

ČÍSLO VÝKRESU: 3 | ZKRATKA VÝKRESU: 007/2022 | OBJEDNATEL: 000/0000 | DATUM: 01/2022 | MĚŘÍTKO: 1:5 000

ZHOTOVITEL: SAUL
VEDOUCÍ PROJEKTANT: ING.ARCH.J.PLAŠIL
ZODPOVĚDNÝ PROJEKTANT: ING. O.LUBOJACKÝ

OBJEDNATEL: OBEC MNÍŠEK, OLDŘICHOVSKÁ 185, 463 31 CHRASTAVA

EVIDENCE

3b