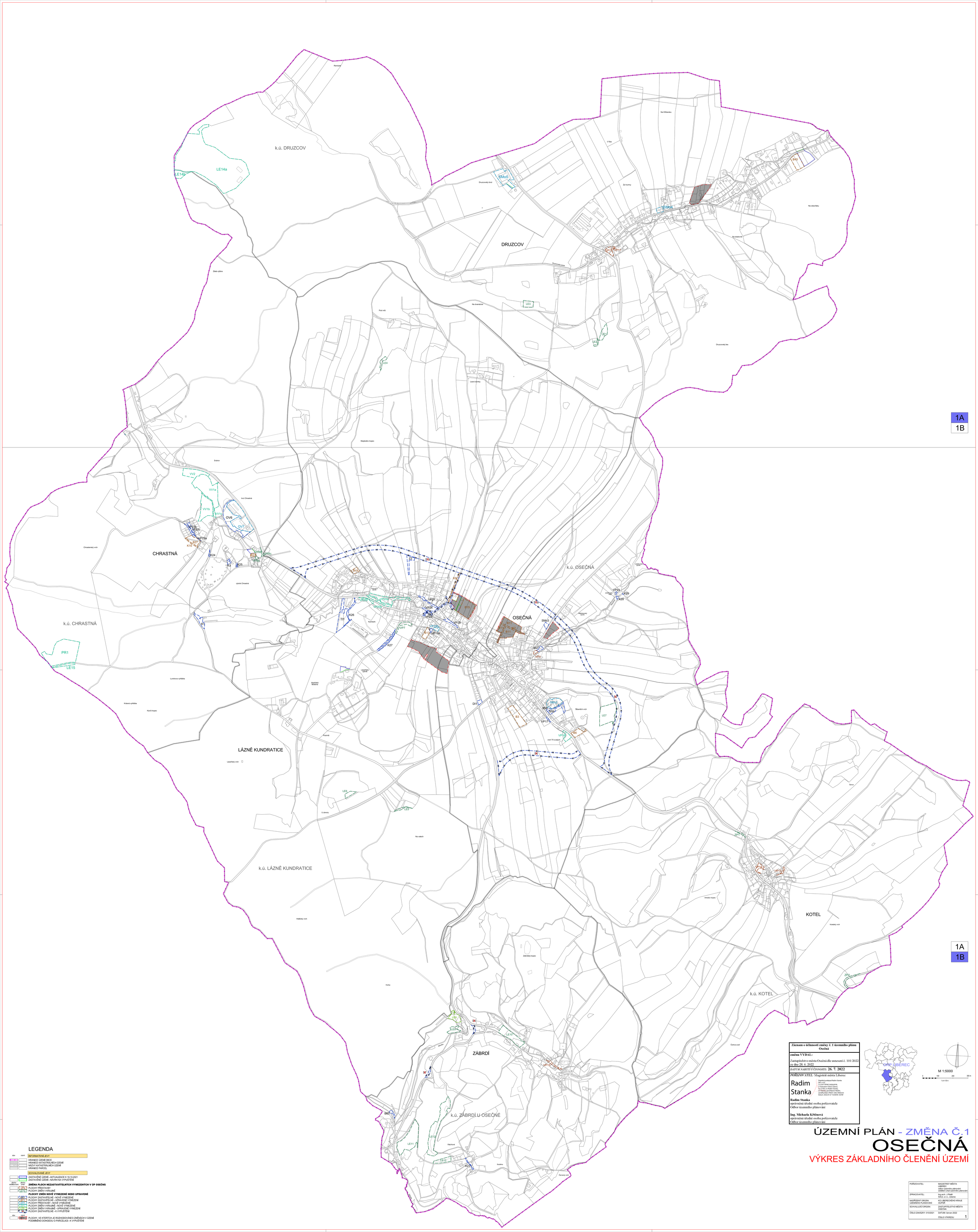

Záznam o účinnosti změny č. 1 územního plánu Osečná

změnu VYDAL:

Zastupitelstvo města Osečná dle usnesení č. 101/2022 ze dne 28. 6. 2022

DATUM NABYTÍ ÚČINNOSTI: **26. 7. 2022**

POŘIZOVATEL: Magistrát města Liberec

Radim Stanka

Digitálně podepsal Radim Stanka
DN: c=CZ, o=Magistrát města Liberec, 2.5.4.97=NTRCZ-00262978, cn=Statutární město Liberec, dc=2108, cn=Radim Stanka, sn=Stanka, givenName=Radim, serialNumber=P01CZ-CZ0412, title=Vedoucí
Datum: 2022.07.27 16:38:48 +02'00'

Radim Stanka
oprávněná úřední osoba pořizovatele
Odbor územního plánování

Ing. Michaela Křtěnová
oprávněná úřední osoba pořizovatele
Odbor územního plánování

M 1:5000

0 100 200 300 m

1 cm = 50 m

ÚZEMNÍ PLÁN - ZMĚNA Č.1

OSEČNÁ

VÝKRES ZÁKLADNÍHO ČLENĚNÍ ÚZEMÍ

POŘIZOVATEL:	MAGISTRÁT MĚSTA LIBEREC Odbor územního plánování oddělení úřad územního plánování
ZPRACOVATEL:	Ing.arch. J.Pleiš SAUL s.r.o., Liberec
NADŘÍZENÝ ORGÁN ÚZEMNÍHO PLÁNOVÁNÍ:	KÚ LIBERECKÉHO KRAJE OÚPSŘ
SCHVALUJÍCÍ ORGÁN:	ZASTUPITELSTVO MĚSTA OSEČNÁ
ČÍSLO ZAKÁZKY: 010/2021	DATUM: červen 2022
	ČÍSLO VÝKRESU 1

LEGENDA

stav | návrh

INFORMATIVNÍ JEVY

- HRANICE ÚZEMÍ OBCE
- HRANICE KATASTRÁLNÍCH ÚZEMÍ
- NÁZVY KATASTRÁLNÍCH ÚZEMÍ
- HRANICE PARCEL

SCHVALOVANÉ JEVY

- ZASTAVĚNÉ ÚZEMÍ - AKTUALIZACE K 18.10.2021
- ZASTAVĚNÉ ÚZEMÍ - NÁVRH NA VYPUŠTĚNÍ

plochy stabilizované | plochy změn

ZMĚNA PLOCH NEZASTAVITELNÝCH VYMEZENÝCH V ÚP OSEČNÁ

- VP4 PLOCHY PŘESTAVBY
- NS 02 PLOCHY ZMĚN V KRAJINĚ

PLOCHY ZMĚN NOVĚ VYMEZENÉ NEBO UPRAVENÉ

- BI10 PLOCHY ZASTAVITELNÉ - NOVĚ VYMEZENÉ
- BI11 PLOCHY ZASTAVITELNÉ - UPRAVENÉ VYMEZENÍ
- OV7 PLOCHY PŘESTAVBY - NOVĚ VYMEZENÉ
- VV1 PLOCHY ZMĚN V KRAJINĚ - NOVĚ VYMEZENÉ
- LE8 PLOCHY ZMĚN V KRAJINĚ - UPRAVENÉ VYMEZENÍ
- PLOCHY ZASTAVITELNÉ - K VYPUŠTĚNÍ

stav | návrh

- PLOCHY, VE KTERÝCH JE ROZHODOVÁNÍ O ZMĚNÁCH V ÚZEMÍ PODMÍNĚNO DOHODOU O PARCELACÍ - K VYPUŠTĚNÍ