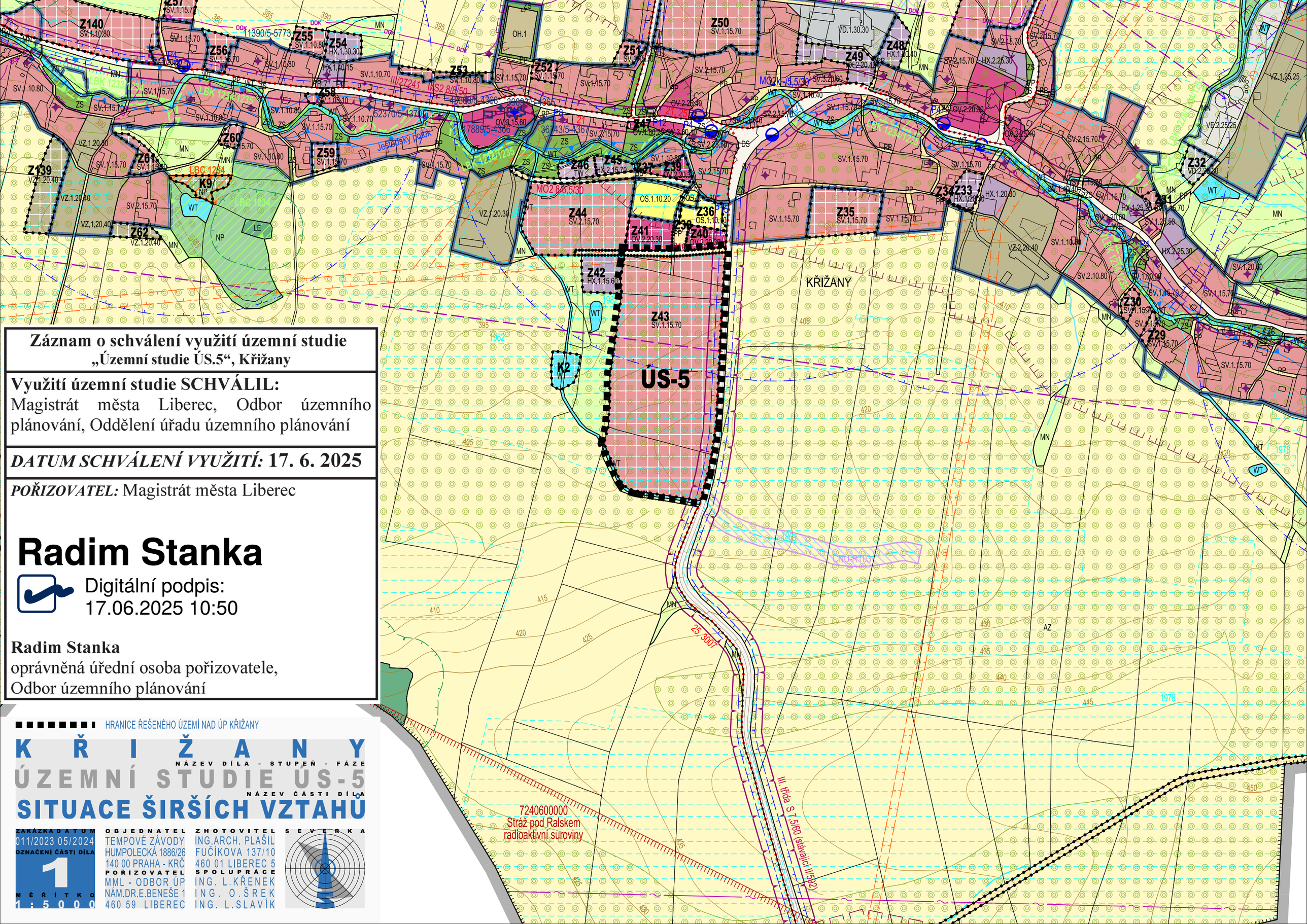

Záznam o schválení využití územní studie
„Územní studie ÚS.5“, Křižany

Využití územní studie SCHVÁLIL:
Magistrát města Liberec, Odbor územního plánování, Oddělení úřadu územního plánování

DATUM SCHVÁLENÍ VYUŽITÍ: **17. 6. 2025**

POŘIZOVATEL: Magistrát města Liberec

Radim Stanka

Digitální podpis:
17.06.2025 10:50

Radim Stanka
oprávněná úřední osoba pořizovatele,
Odbor územního plánování

HRANICE ŘEŠENÉHO ÚZEMÍ NAD ÚP KŘIŽANY

K Ř I Ž A N Y

NÁZEV DÍLA - STUPEŇ - FÁZE

ÚZEMNÍ STUDIE ÚS-5

NÁZEV ČÁSTI DÍLA

SITUACE ŠIRŠÍCH VZTAHŮ

ZAKÁZKA	DATUM
011/2023	05/2024

OZNAČENÍ ČÁSTI DÍLA: 1

MĚŘÍTKO: 1 : 5000

OBJEDNATEL	ZHOTOVITEL
TEMPOVÉ ZÁVODY	ING.ARCH. PLAŠIL
HUMPOLECKÁ 1886/26	FUČÍKOVA 137/10
140 00 PRAHA - KRČ	460 01 LIBEREC 5
POŘIZOVATEL	**SPOLUPRÁCE**
MML - ODBOR ÚP	ING. L.KŘENEK
NÁM.DR.E.BENEŠE 1	ING. O.ŠREK
460 59 LIBEREC	ING. L.SLAVÍK

SEVERKA