EVROPSKÁ UNIE
Evropský fond pro regionální rozvoj
Integrovaný regionální operační program

MINISTERSTVO PRO MÍSTNÍ ROZVOJ ČR

# LIBEREC

## ÚZEMNÍ PLÁN-ZMĚNA Z5

VÝROK V JEDNOTNÉM STANDARDU

## VÝKRES KONCEPCE KRAJINY

14/2023 03/2024 2b ÚSOUD

ORGANIZACE ZPRACOVATELE: SAUL
STATUTÁRNÍ MĚSTO LIBEREC 460 59
MAK OR E BINDER
PRIVATIZOVANÝ MAGISTRÁT MĚSTA LIBEREC 460 59
ODBOR ÚZ PLÁNOVÁNÍ
ZODPOVĚDNÝ PROJEKTANT: ING.ARCH. J.PLAŠIL
Ing. arch. Jiří Plašil
ČKA 00 0000 Autorizovaný inženýr pro veřejné zakázky
ZODPOVĚDNÝ PROJEKTANT: ING. O.LUBOJACKÝ
ING. J. HROMEK

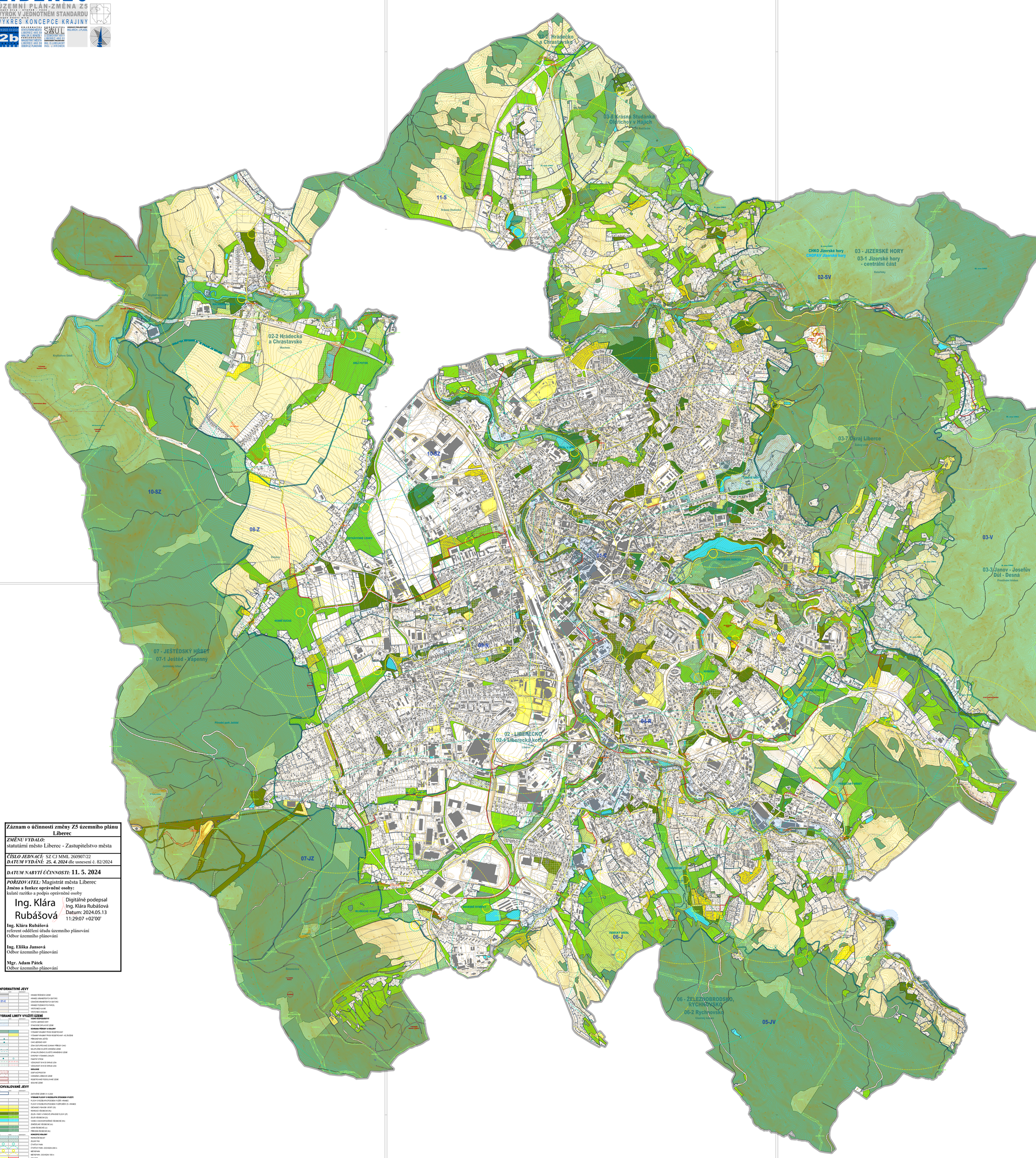


| Záznam o účinnosti změny Z5 územního plánu Liberec |
|---|
| *ZMĚNU VYDALO:* statutární město Liberec - Zastupitelstvo města |
| *ČÍSLO JEDNACÍ:* SZ CJ MML 260907/22<br>*DATUM VYDÁNÍ:* *25. 4. 2024* dle usnesení č. 82/2024 |
| *DATUM NABYTÍ ÚČINNOSTI:* **11. 5. 2024** |
| *POŘIZOVATEL:* Magistrát města Liberec<br>**Jméno a funkce oprávněné osoby:**<br>kulaté razítko a podpis oprávněné osoby<br>Ing. Klára Rubášová — Digitálně podepsal Ing. Klára Rubášová, Datum: 2024.05.13 11:29:07 +02'00'<br>**Ing. Klára Rubášová**<br>referent oddělení úřadu územního plánování<br>Odbor územního plánování<br><br>**Ing. Eliška Jansová**<br>Odbor územního plánování<br><br>**Mgr. Adam Pátek**<br>Odbor územního plánování |

### INFORMATIVNÍ JEVY

| | | |
|---|---|---|
| | | HRANICE ŘEŠENÉHO ÚZEMÍ |
| | | HRANICE URBANISTICKÝCH SEKTORŮ |
| 31-C | | OZNAČENÍ URBANISTICKÝCH SEKTORŮ |
| | | HRANICE POZEMKOVÝCH PARCEL |
| | | VÝSTIŽNÉ KLAVÍR |
| | | VÝSTIŽNÉ ZELENÁ |

### VYBRANÉ LIMITY VYUŽITÍ ÚZEMÍ

| | | |
|---|---|---|
| | | **VODNÍ HOSPODÁŘSTVÍ** |
| | | CHOPAV JIZERSKÉ HORY |
| | | STANOVENÉ ZÁPLAVOVÉ ÚZEMÍ |
| | | **OCHRANA PŘÍRODY A KRAJINY** |
| | | VÝZNAMNÝ KRAJINNÝ PRVEK REGISTROVANÝ |
| | | VÝZNAMNÝ KRAJINNÝ PRVEK REGISTROVANÝ – KE ZRUŠENÍ |
| | | PŘÍRODNÍ PARK JEŠTĚD |
| | | CHKO JIZERSKÉ HORY |
| | | ZÓNA ODSTUPŇOVÁNÍ OCHRANY PŘÍRODY CHKO |
| | | MALOPLOŠNÉ ZVLÁŠTĚ CHRÁNĚNÉ ÚZEMÍ |
| | | OP MALOPLOŠNÉHO ZVLÁŠTĚ CHRÁNĚNÉHO ÚZEMÍ |
| | | EVROPSKY VÝZNAMNÁ LOKALITA |
| | | PAMÁTNÝ STROM |
| | | VZDÁLENOST 50 M DO OKRAJE LESA |
| | | VZDÁLENOST 200 M DO OKRAJE LESA |
| | | **GEOLOGIE** |
| | | DOBYVATELNÝ POKLEZ |
| | | CHRÁNĚNÉ LOŽISKOVÉ ÚZEMÍ |
| | | REGISTROVANÉ PODDOLOVÁNÉ ÚZEMÍ |
| | | SESUVNÉ ÚZEMÍ |

### SCHVALOVANÉ JEVY

| | | |
|---|---|---|
| | | ZASTAVĚNÉ ÚZEMÍ K 31.12.2020 |
| | | **VYBRANÉ PLOCHY S ROZDÍLNÝM ZPŮSOBEM VYUŽITÍ** |
| | | PLOCHY S ROZDÍLNÝM ZPŮSOBEM VYUŽITÍ – HRANICE |
| | | PLOCHY S ROZDÍLNÝM ZPŮSOBEM VYUŽITÍ ZMĚN Z5 – HRANICE |
| | | OBČANSKÉ VYBAVENÍ - SPORT (OS) |
| | | REKREACE VÝSEDKOVÁ (RV) |
| | | ZELEŇ - PARKY A PARKOVĚ UPRAVENÉ PLOCHY (ZP) |
| | | ZELEŇ VÝSEDKOVÁ (ZV) |
| | | VODNÍ A VODOHOSPODÁŘSKY VÝSEDKOVÉ (WA) |
| | | ZEMĚDĚLSKÉ VÝSEDKOVÉ (NZ) |
| | | LESNÍ VÝSEDKOVÉ (LS) |
| | | PŘÍRODNÍ VÝSEDKOVÉ (NA) |
| | | **KONCEPCE KRAJINY** |
| | | REKREAČNÍ OBLAST |
| | | ZELENÝ PAS |
| | | ČTVRTOVÝ PARK |
| | | ČTVRTOVÝ PARK - ZOOHAŽNA 2000 m |
| | | MĚSTSKÝ PARK |
| | | MĚSTSKÝ PARK - ZOOHAŽNA 1000 m |
| | | SPOJNICE |
| | | STRUKTURA ZASTAVBY |
| | | **OCHRANA PŘÍRODY A KRAJINY** |
| | | ÚSES – NADREGIONÁLNÍ BIOCENTRUM |
| | | ÚSES – REGIONÁLNÍ BIOCENTRUM VLOŽENÉ DO NADREGIONÁLNÍHO BIOKORIDORU |
| | | ÚSES – REGIONÁLNÍ BIOCENTRUM |
| | | ÚSES – REGIONÁLNÍ BIOKORIDOR |
| | | ÚSES – LOKÁLNÍ BIOCENTRUM |
| | | ÚSES – LOKÁLNÍ BIOKORIDOR |
| | | KRAJINNÝ CELEK |
| | | KRAJINA |
| | | KRAJINNÝ OKRSEK |


EVROPSKÁ UNIE
Evropský fond pro regionální rozvoj
Integrovaný regionální operační program

MINISTERSTVO PRO MÍSTNÍ ROZVOJ ČR

LIBEREC

ÚZEMNÍ PLÁN-ZMĚNA Z5

VÝROK V JEDNOTNÉM STANDARDU

VÝKRES KONCEPCE KRAJINY

14/2023 03/2024 2b ÚSOUD

ORGANIZACE ZPRACOVATELE: SAUL
STATUTÁRNÍ MĚSTO LIBEREC 460 59
MAK OR E BINDER
PRIVATIZOVANÝ MAGISTRÁT MĚSTA LIBEREC 460 59
ODBOR ÚZ PLÁNOVÁNÍ
ZODPOVĚDNÝ PROJEKTANT: ING.ARCH. J.PLAŠIL
Ing. arch. Jiří Plašil
ČKA 00 0000 Autorizovaný inženýr pro veřejné zakázky
ZODPOVĚDNÝ PROJEKTANT: ING. O.LUBOJACKÝ
ING. J. HROMEK