



Zveme vás na představení územní  
studie Výstaviště

Výstavní údolí

**4. 6. 2024**

**17.00 v kině Varšava**  
(Frýdlantská 285)

gogolák  
+ grasse

Arkytek

^ **Liberec**

[www.liberec.cz/vystaviste/](http://www.liberec.cz/vystaviste/)

# Kdo jsme ?

gogolák  
+ grasse

Arkytek

## Zhotovitel

gogolák + grasse, s. r. o.  
Jaurisova 515/4  
140 00 Praha 4

## zodpovědný projektant

Ing. arch. Lukáš Grasse  
autorizovaný architekt ČKA 04642  
T.: +420 728 555 462  
E.: office@gogolak-grasse.com

## autorský kolektiv

Ing. arch. Ivan Gogolák, PhD.  
Ing. arch. Lukáš Grasse  
Ing. arch. Karolína Čechová  
Ing. arch. Štěpán Matějka

## spolupráce

Arkytek  
Ing. Martina Havlová, Ph.D.  
Ing. et. Bc. Radek Prokeš, Ph.D.  
Ing. Petr Hrdlička  
Ing. Zbyněk Losenický  
Ing. Ivan Čechmánek

krajina

technická infrastruktura  
doprava

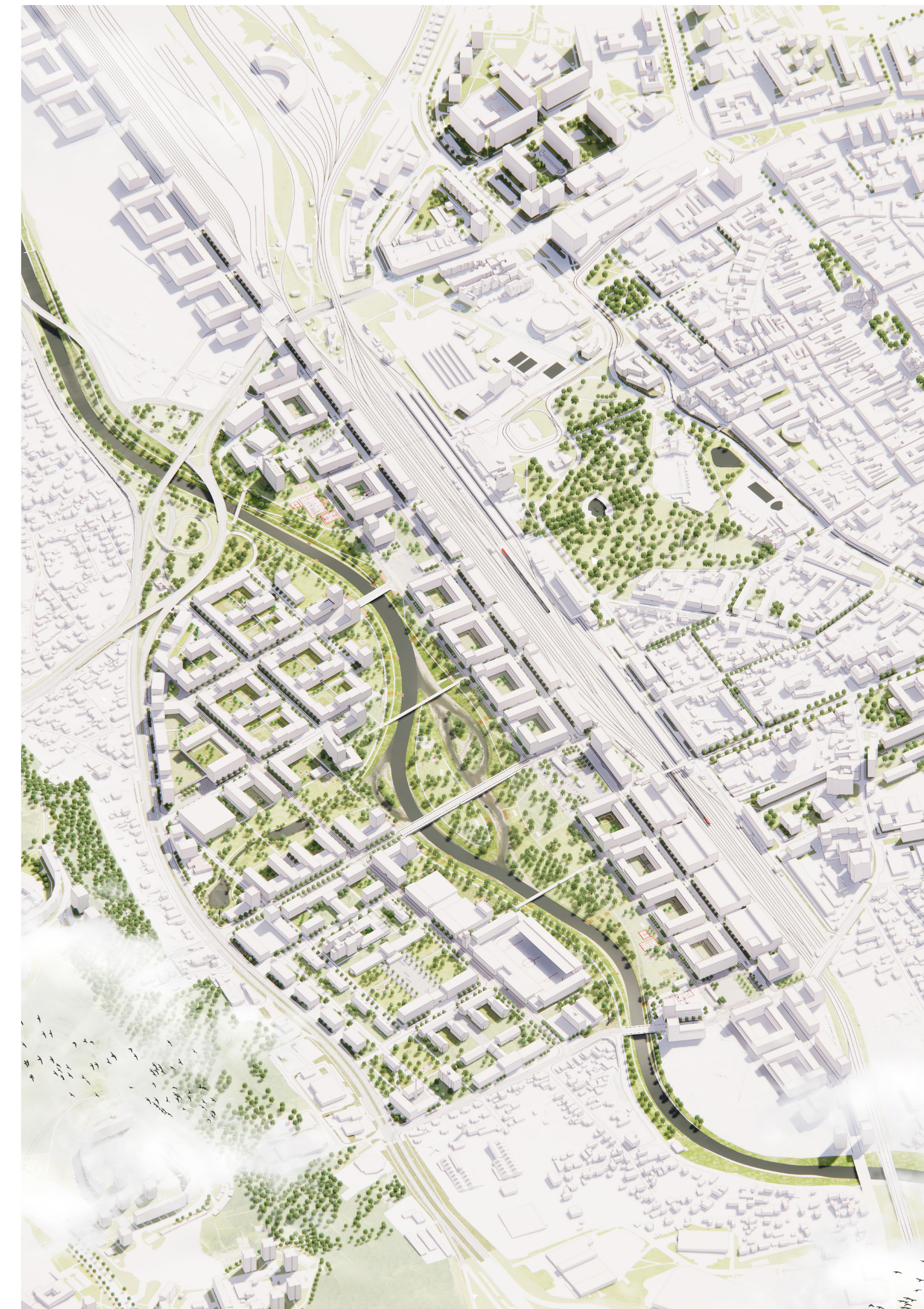

**Představení územní studie Výstaviště, 4.6.2024 Varšava Liberec**

# Co je územní studie a proč existuje ?

- územní studie je územně plánovací podklad
- slouží jako koordinační materiál v území, nastavuje regulativy
- zpřesňuje nebo navrhuje změny územního plánu

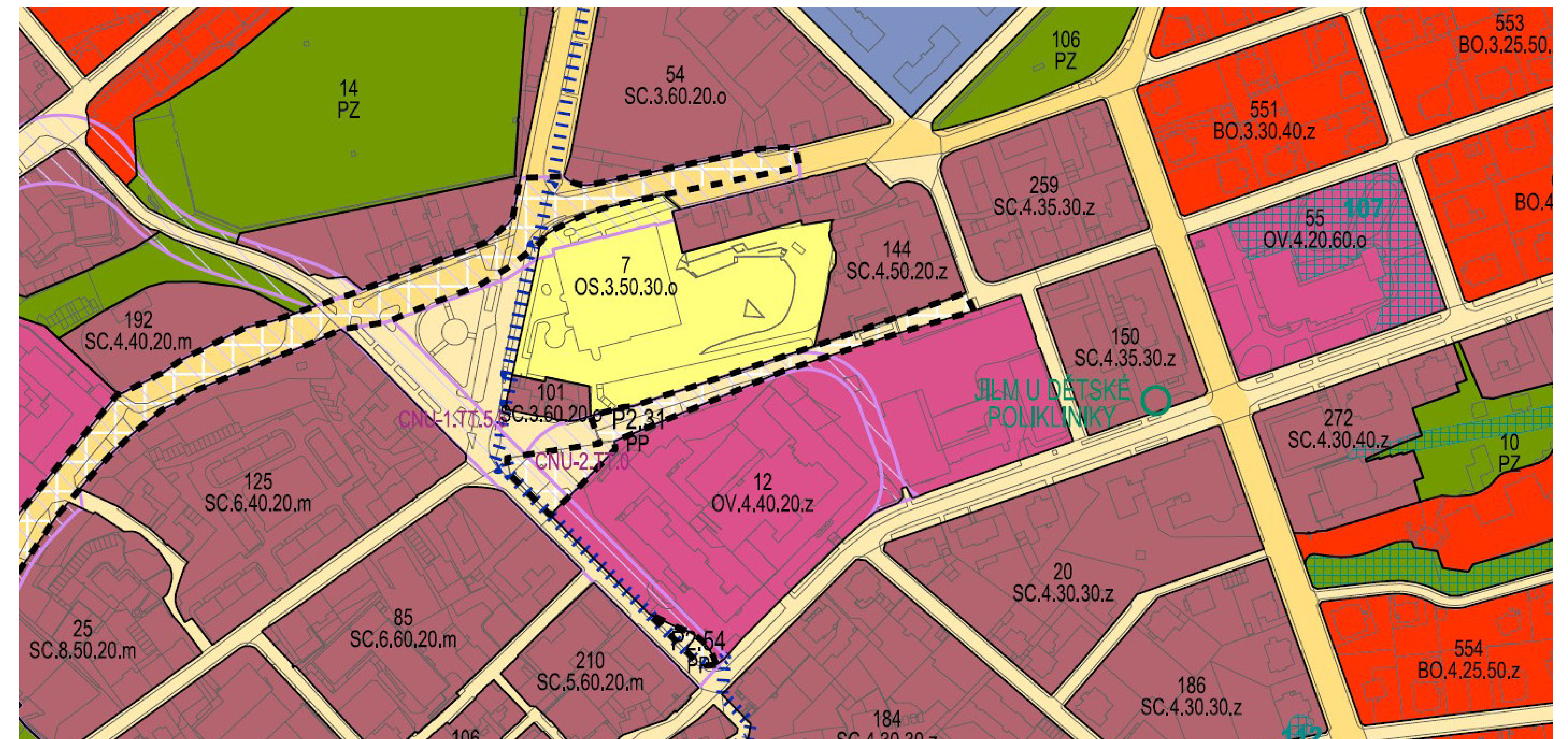
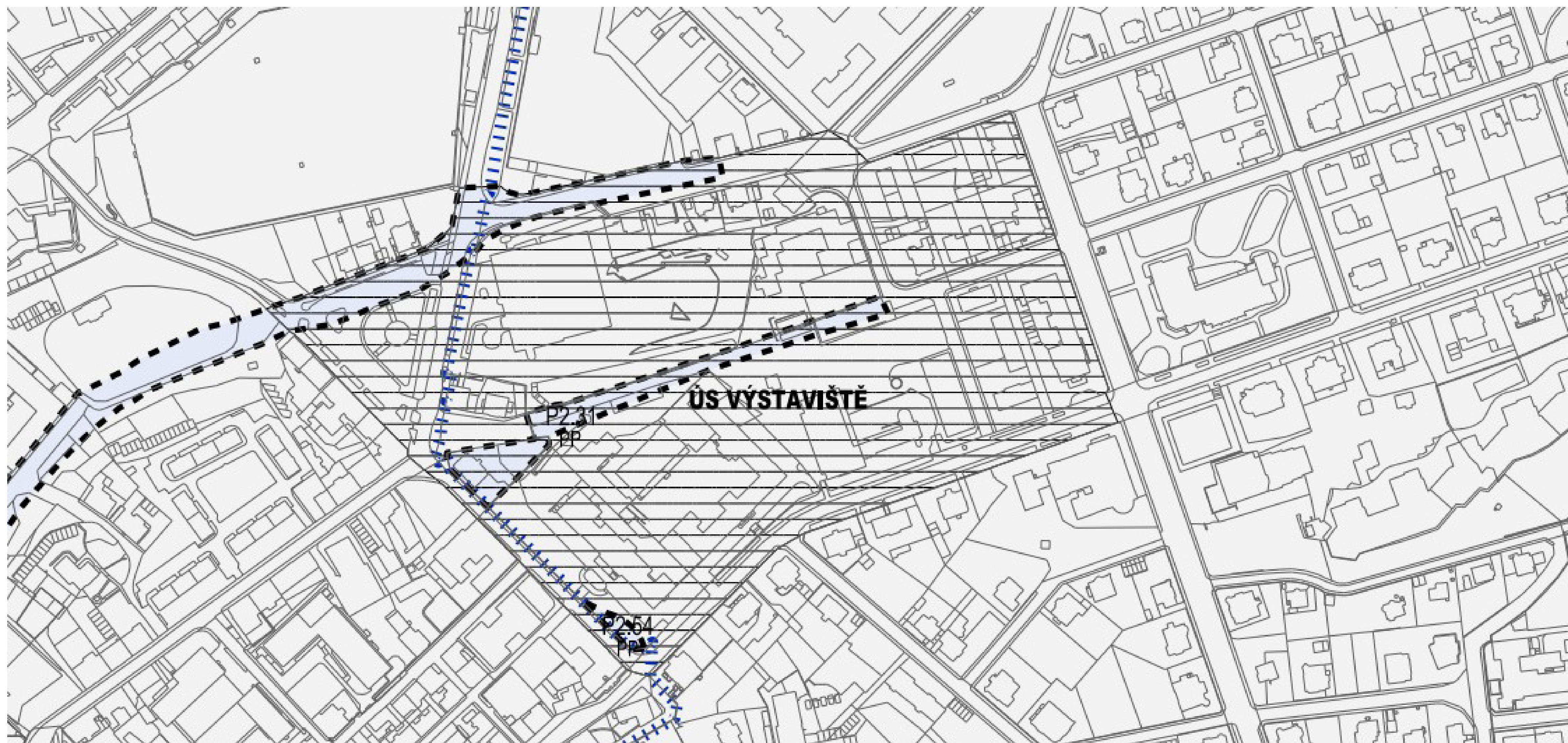

# ***Historie***

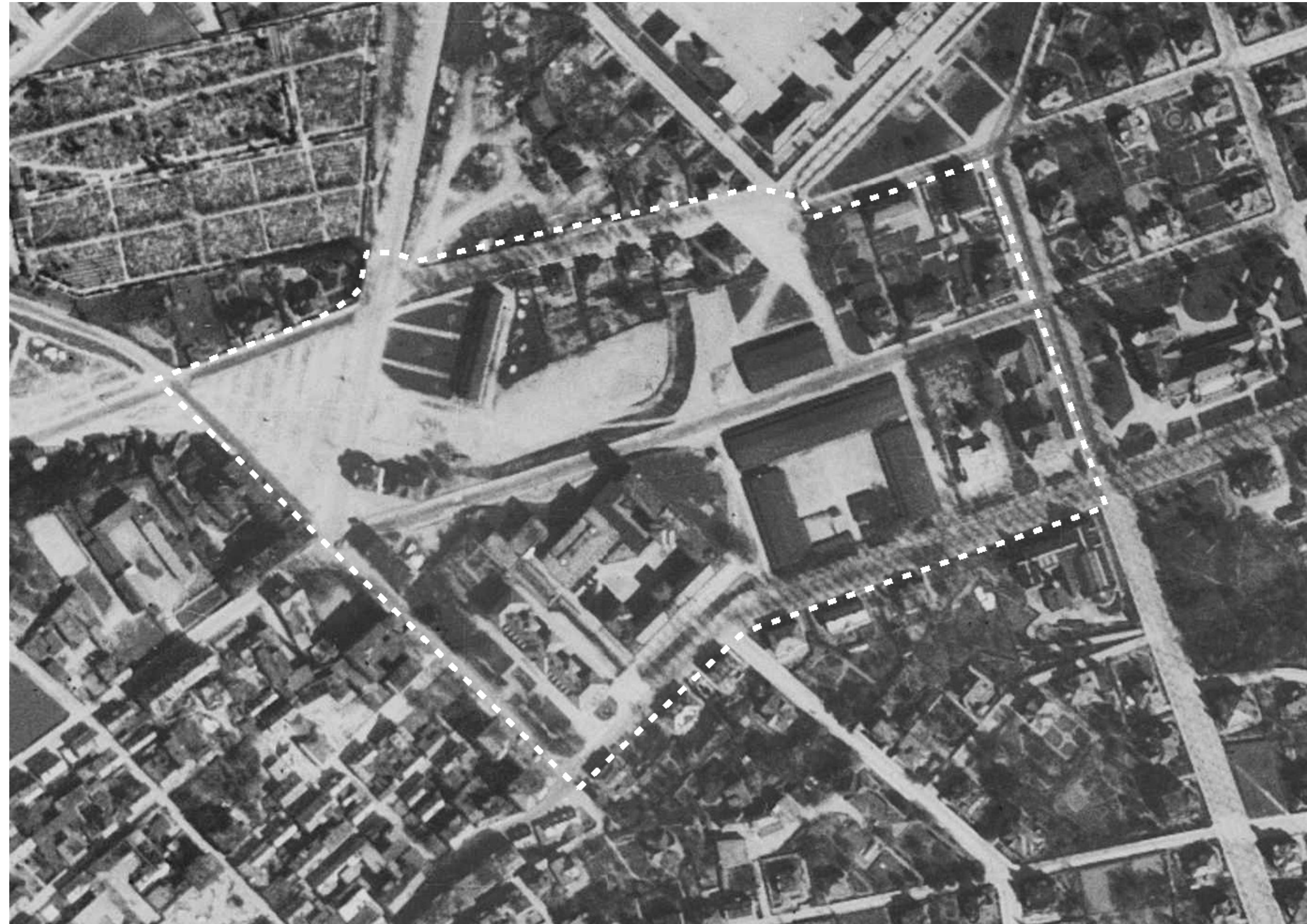

**1938**

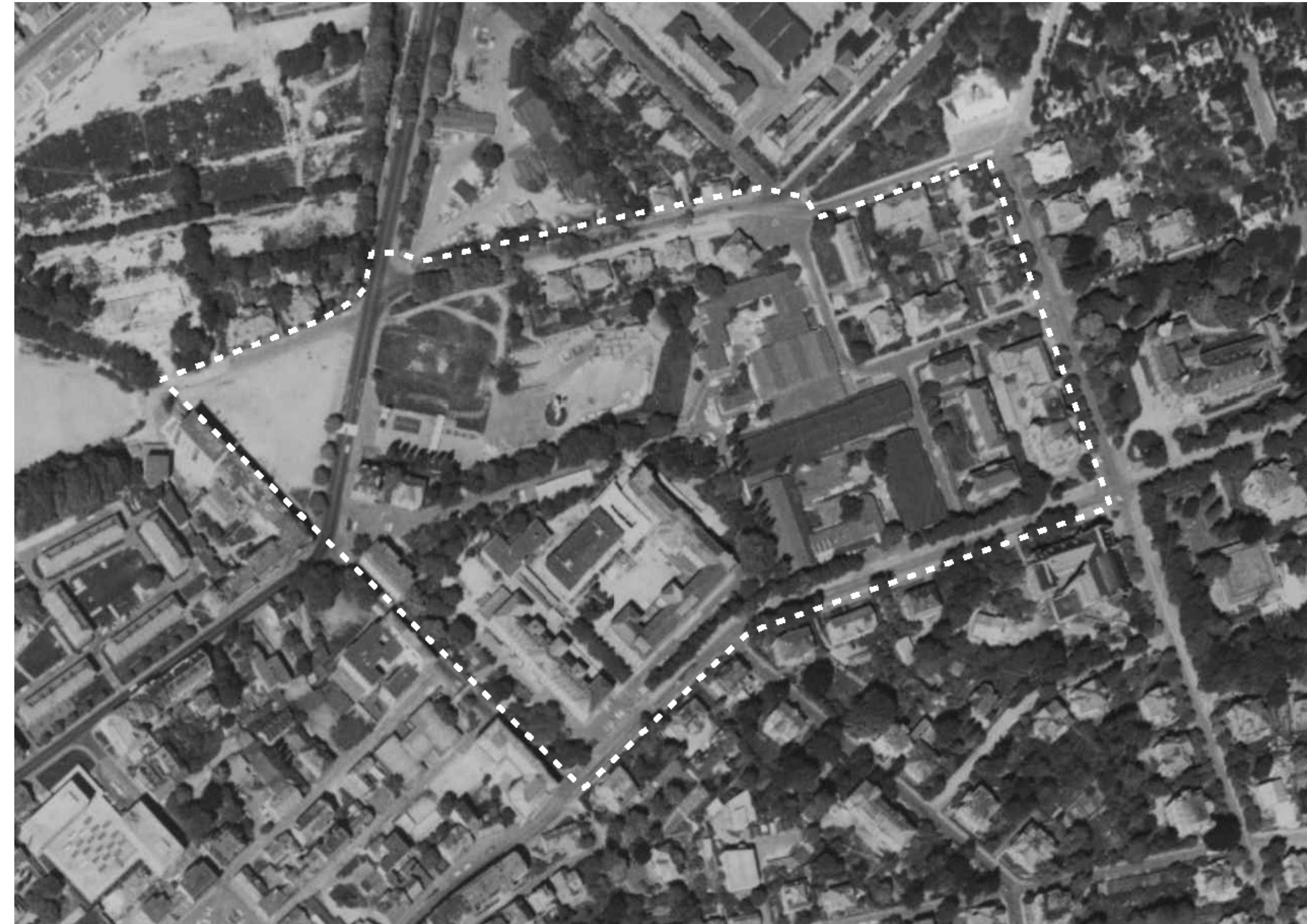

**1975**



**2022**

# Plány

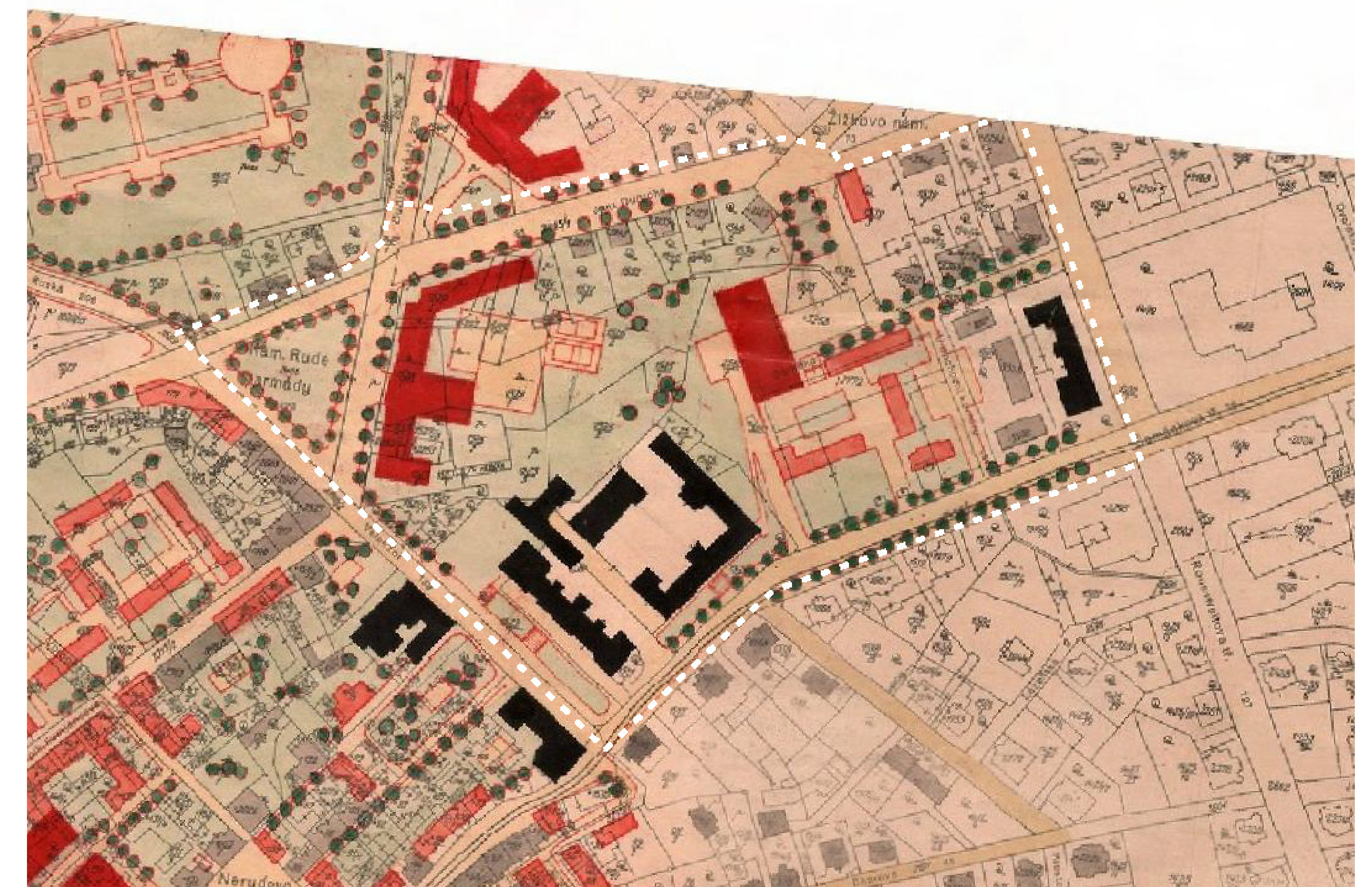

# Záměry a projekty

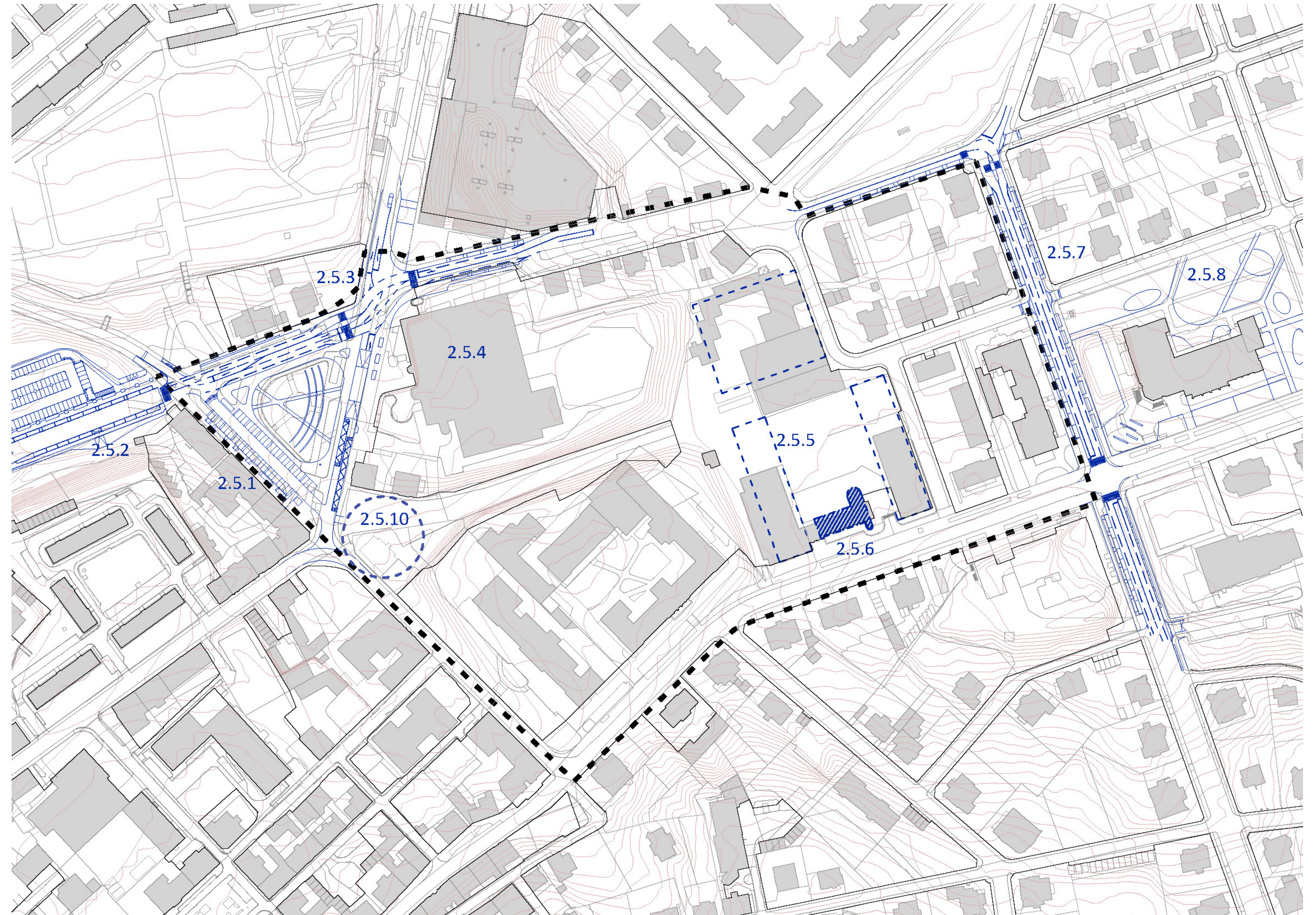

# Záměry a projekty

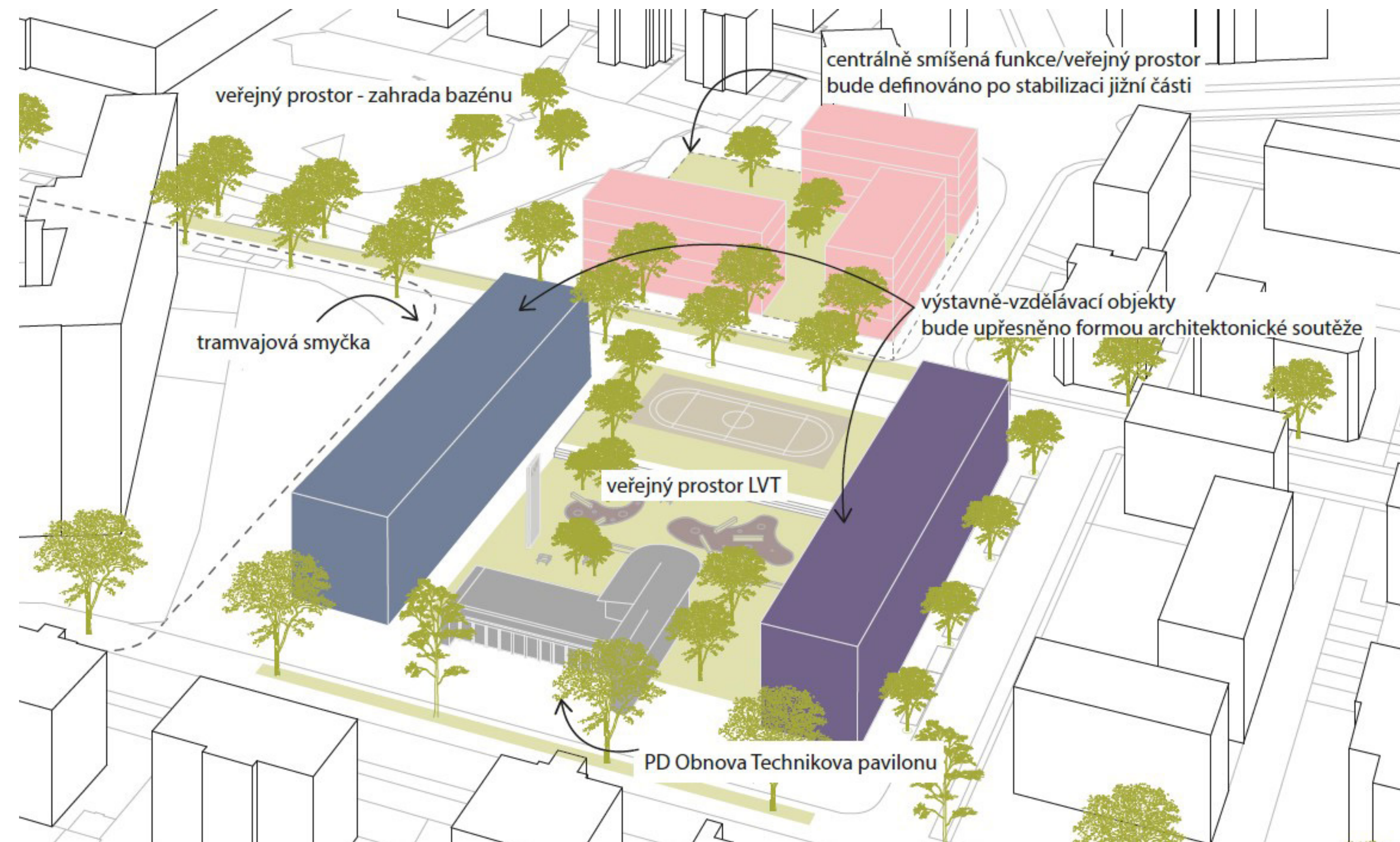
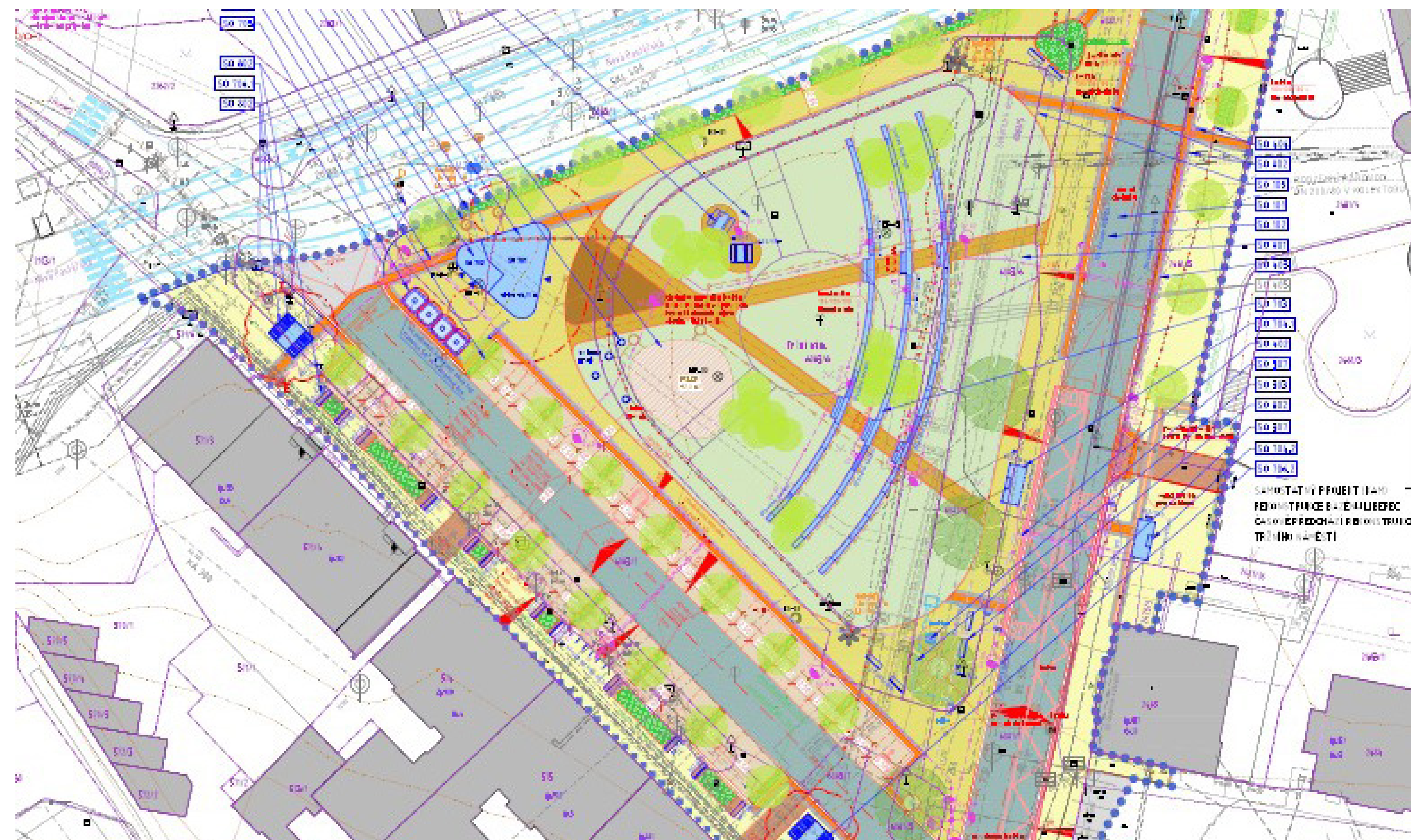
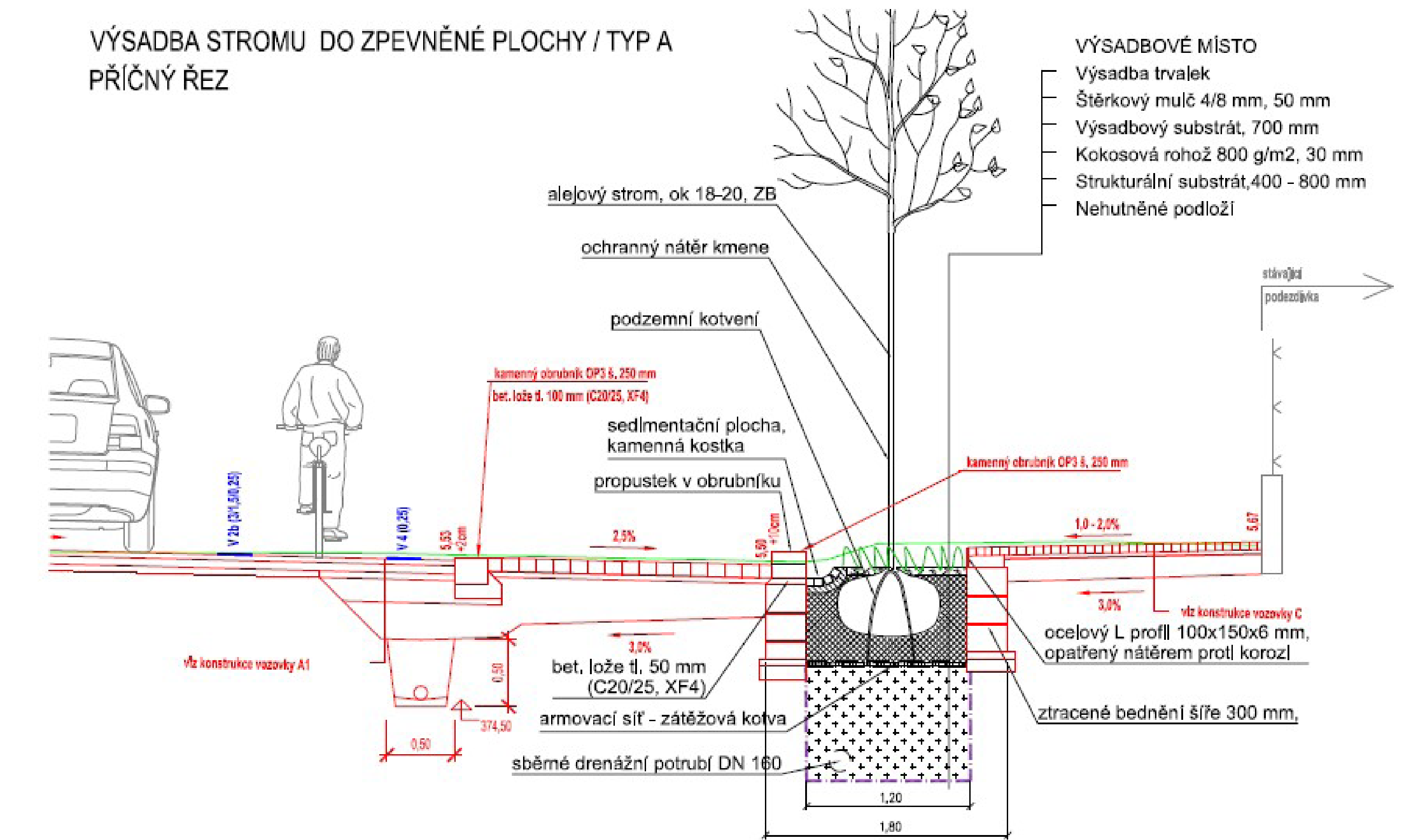
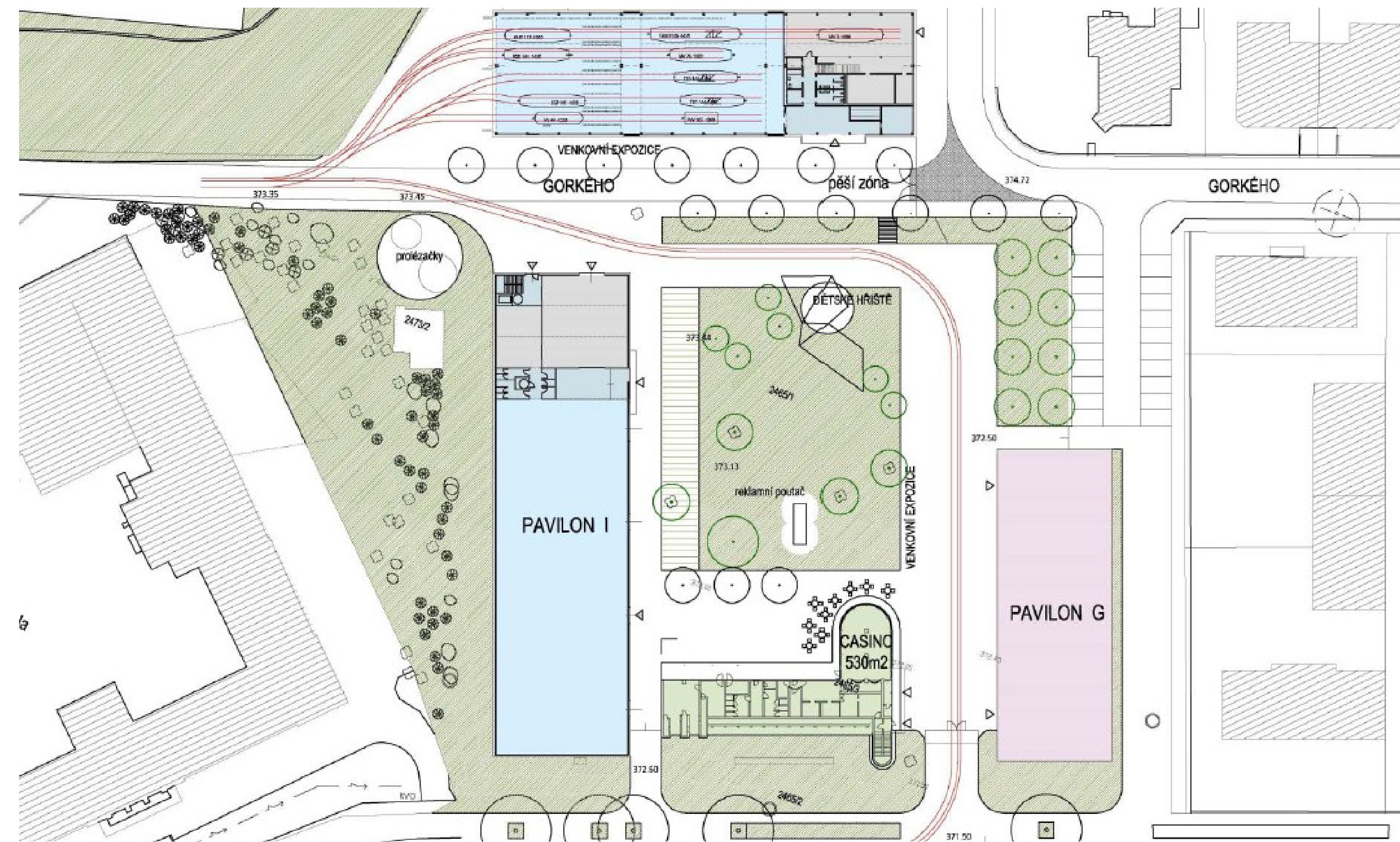
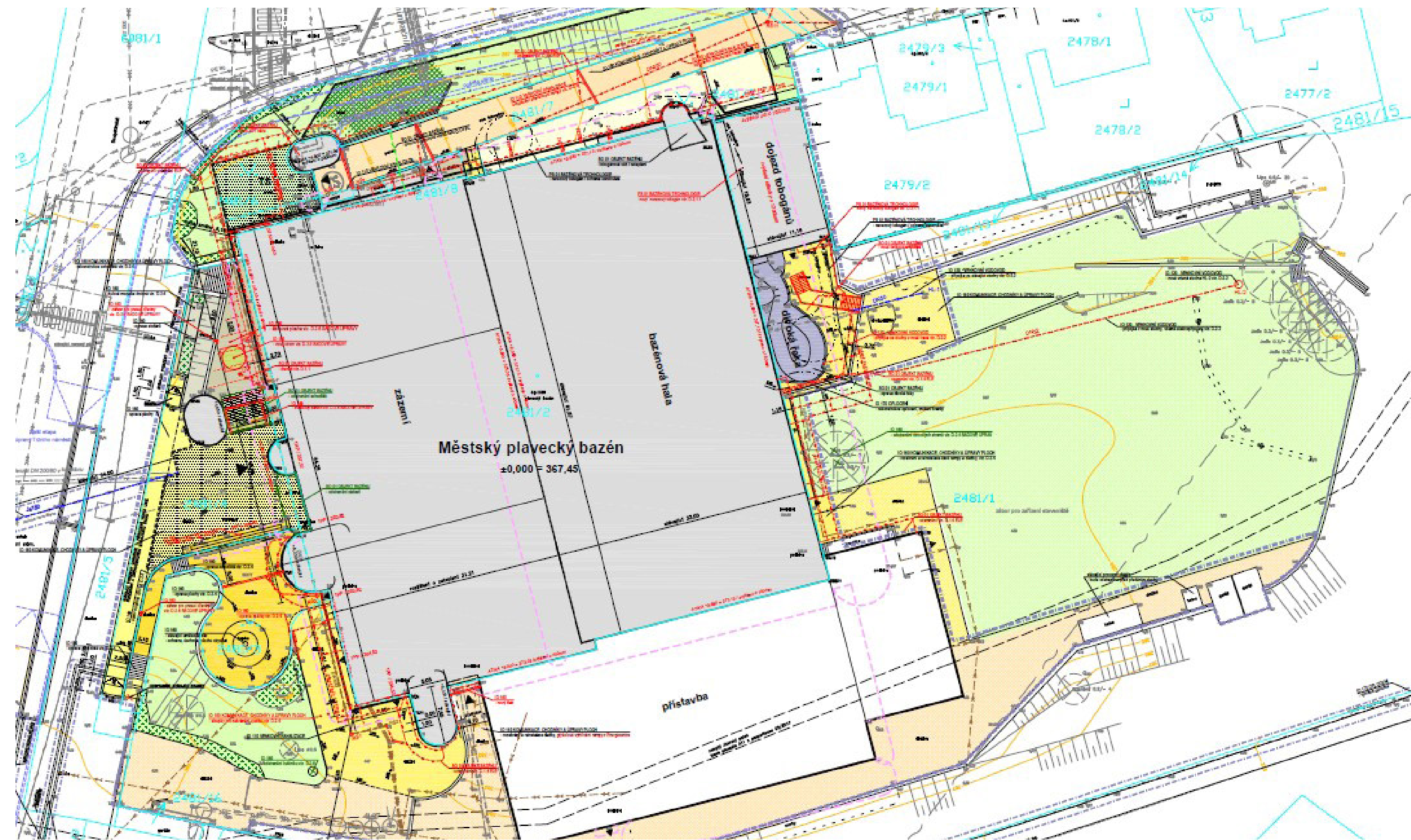

***Jak dál ?***

# Idea

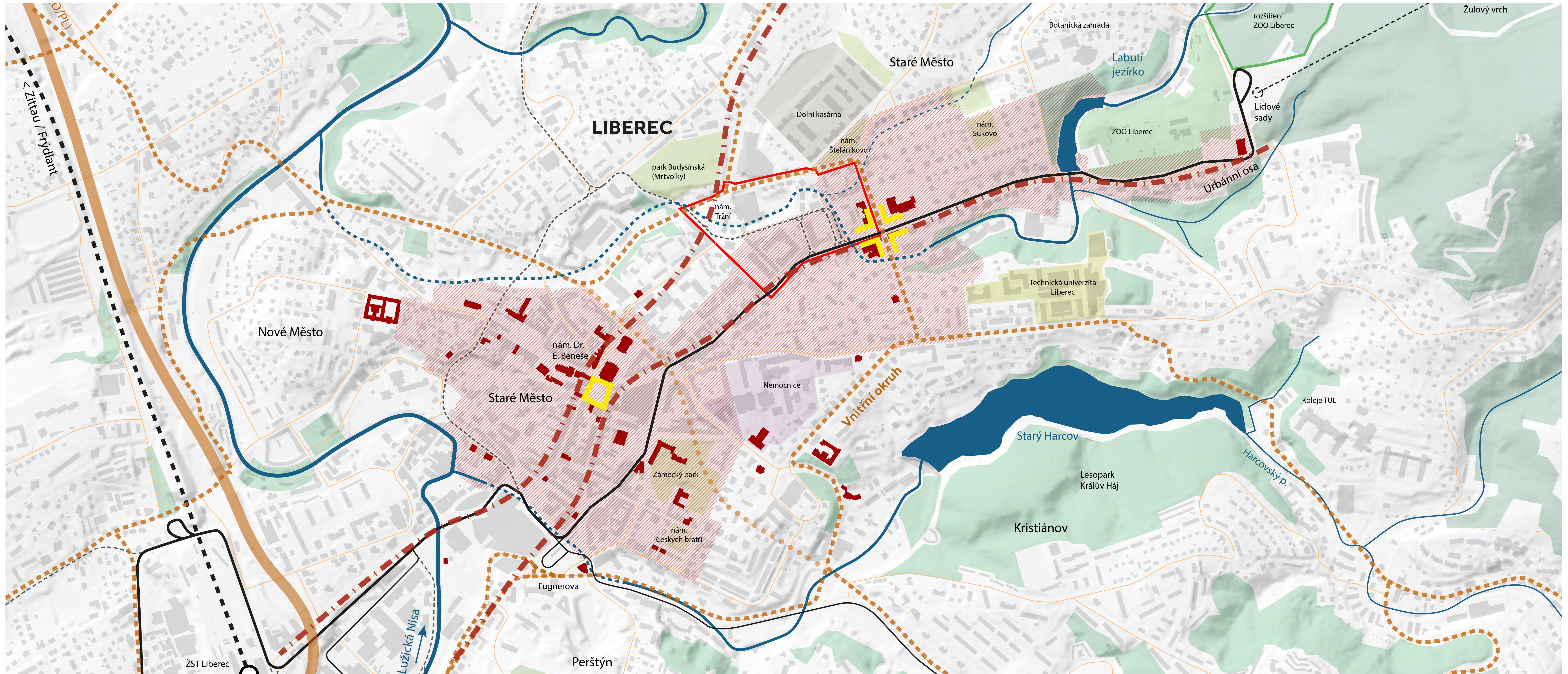

Představení územní studie Výstaviště, 4.6.2024 Varšava Liberec

# ***Výstavní údolí***

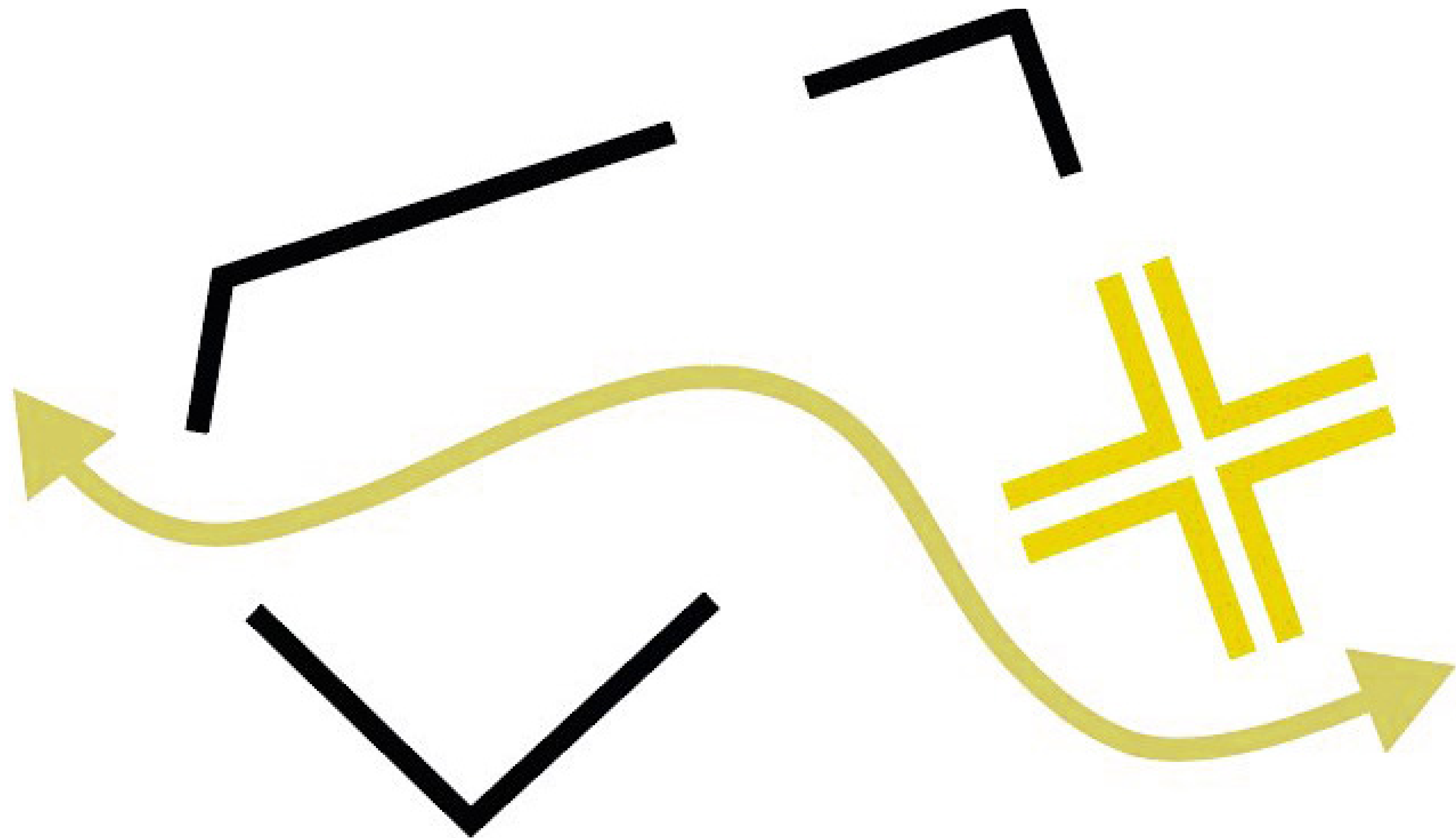

# Struktura

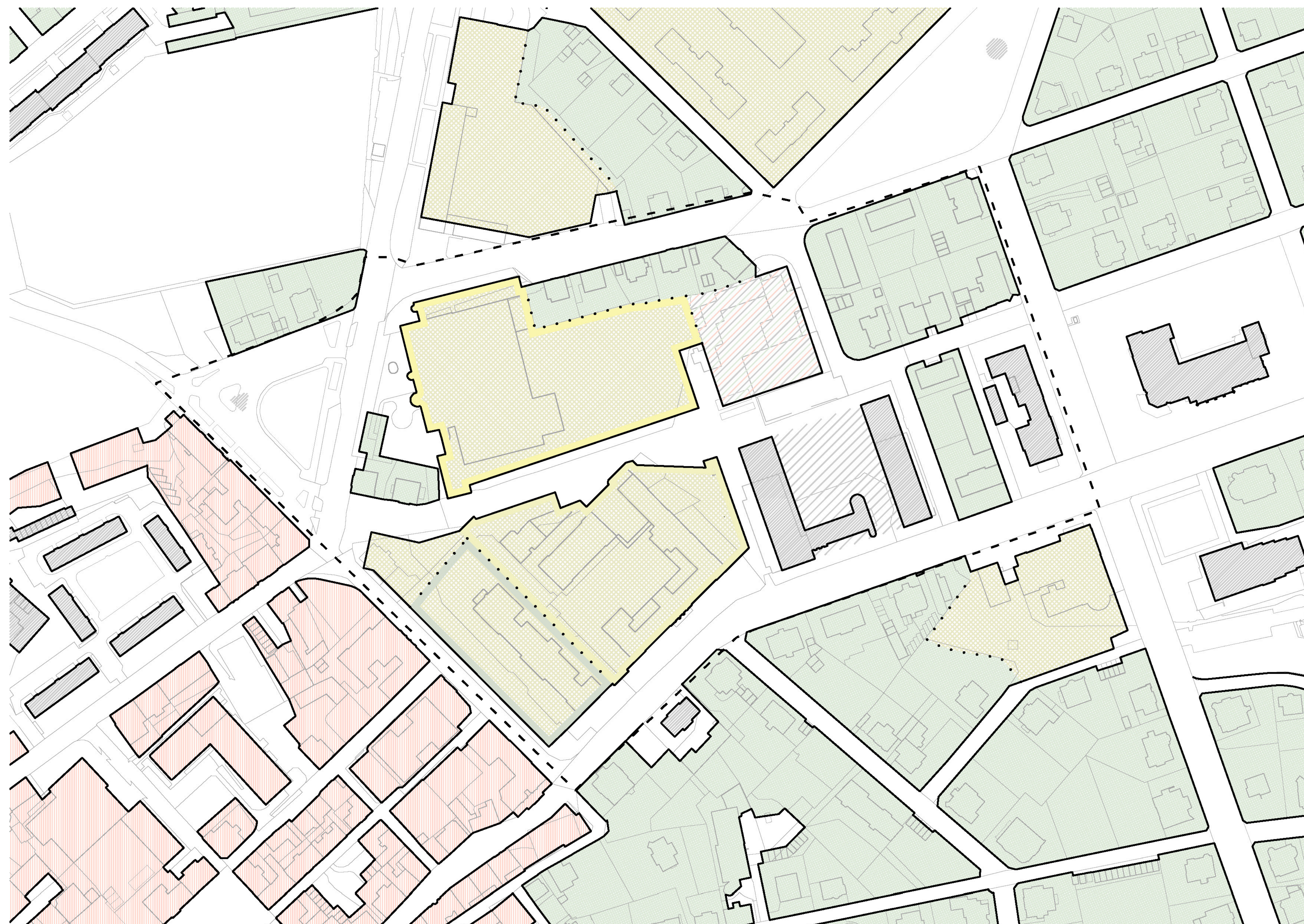

**bloky**

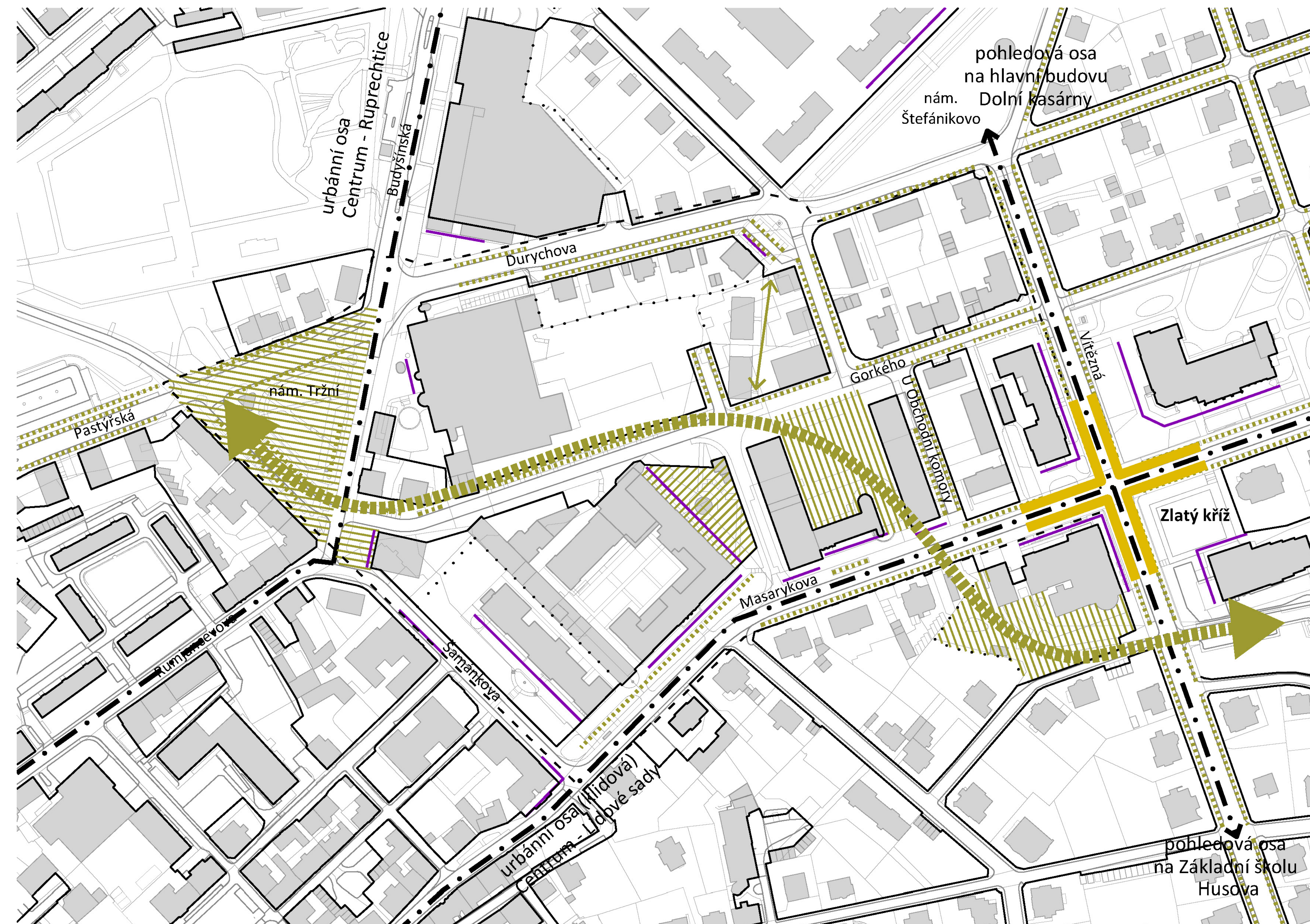

**kompozice**



# Struktura

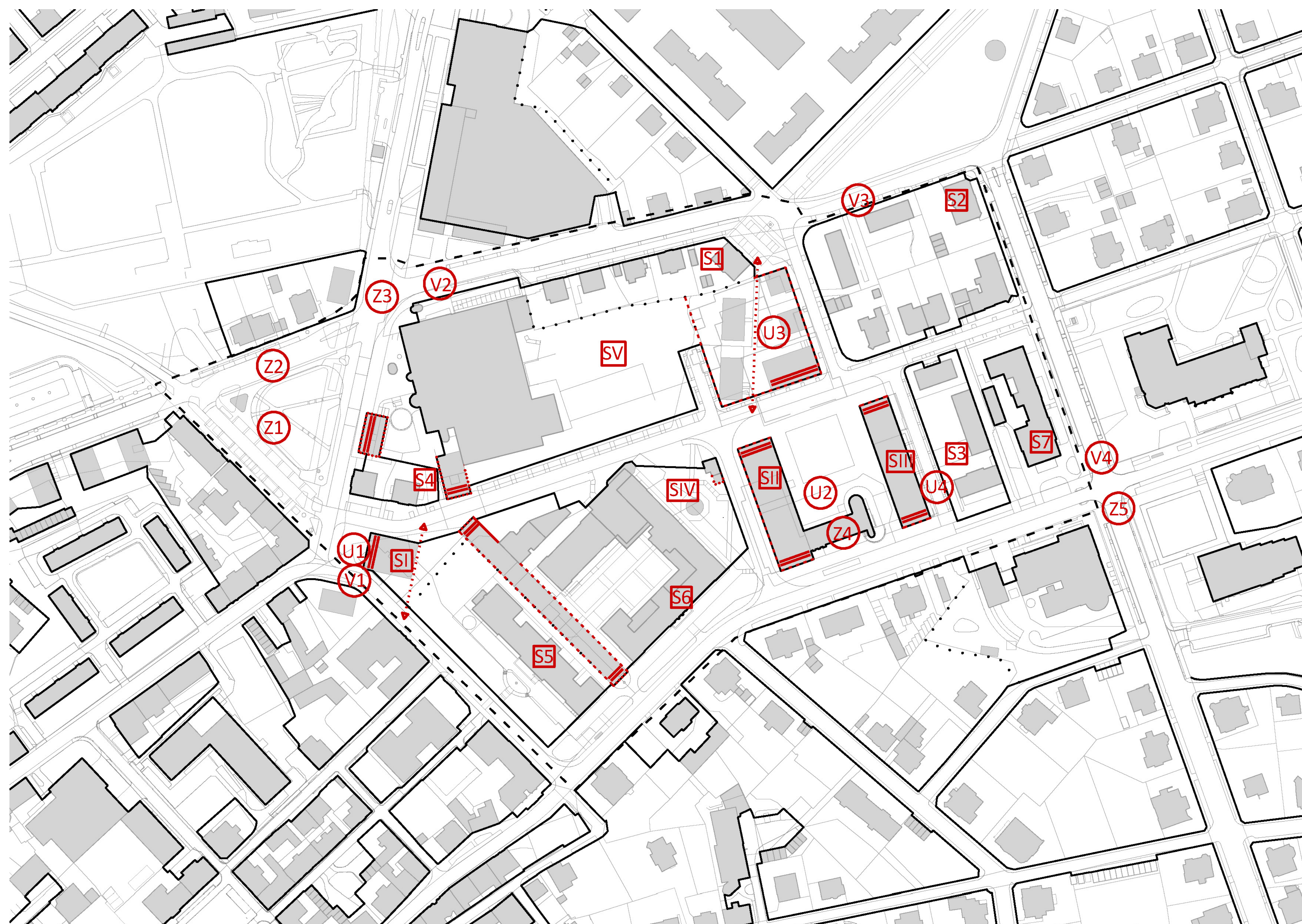

**regulace bloků a stavebních čar**

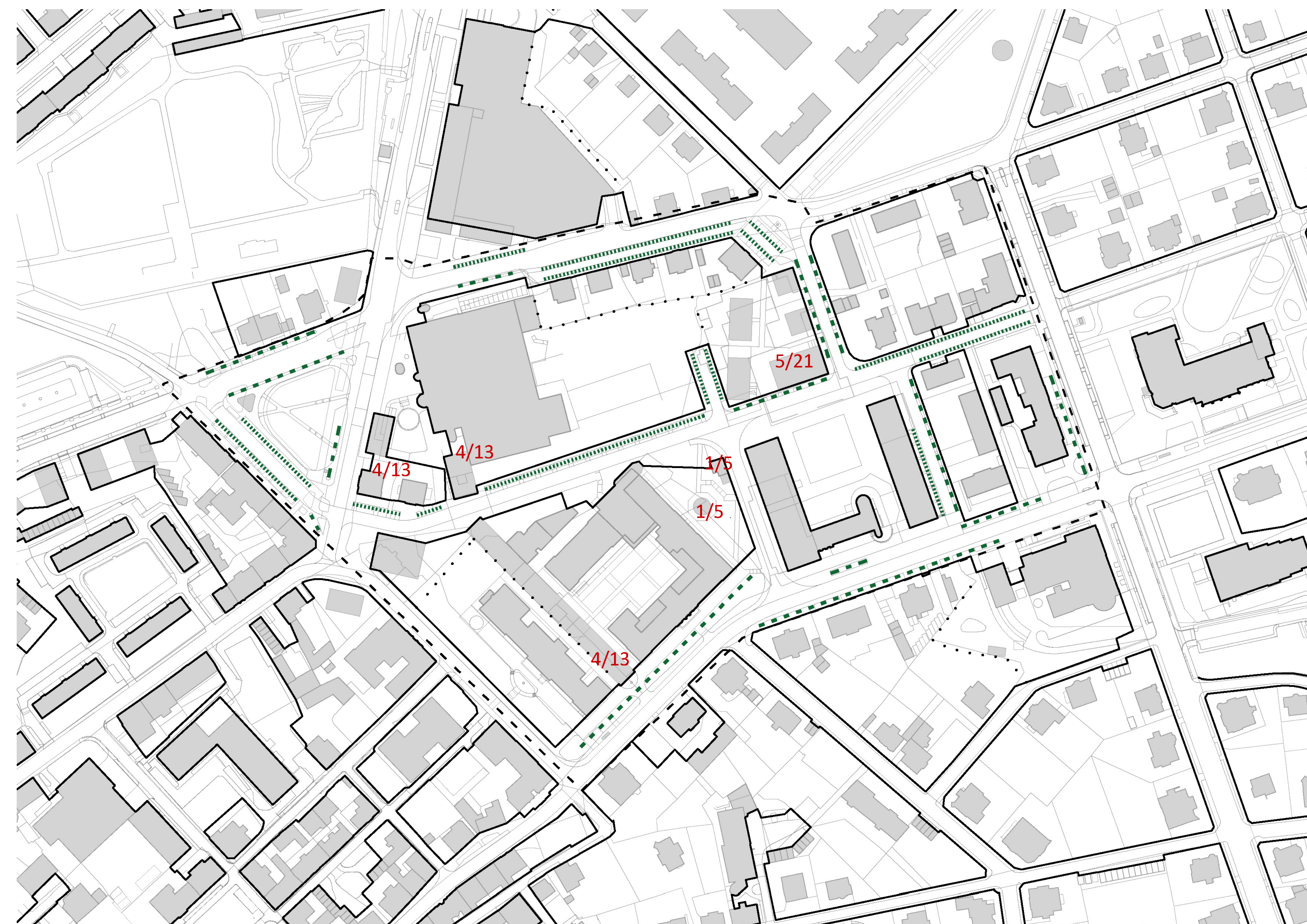

**regulace výšek a stromořadí**

# Struktura



# Krajina

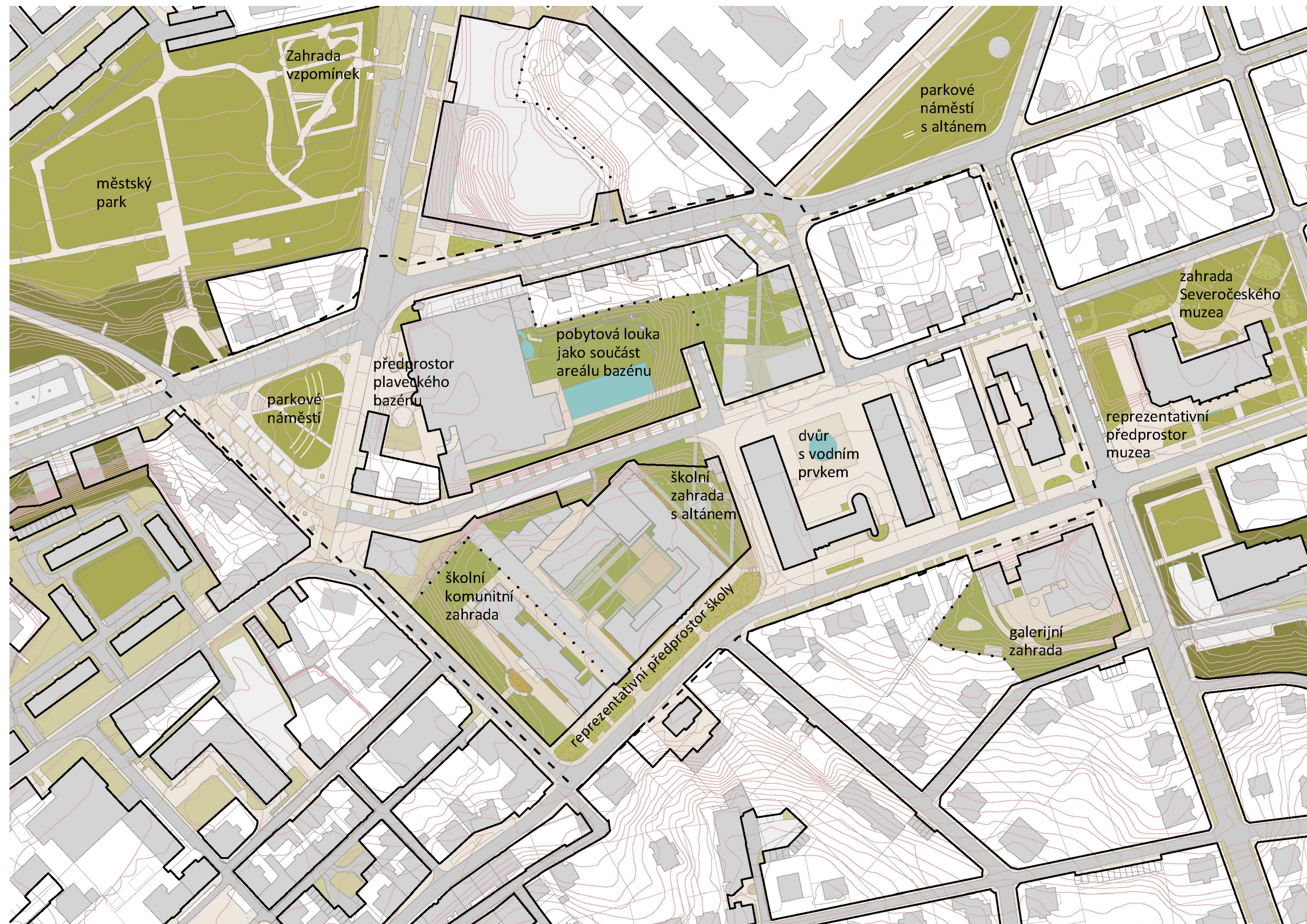

## povrchy

# ***Krajina***



## ***povrchy***

# Krajina

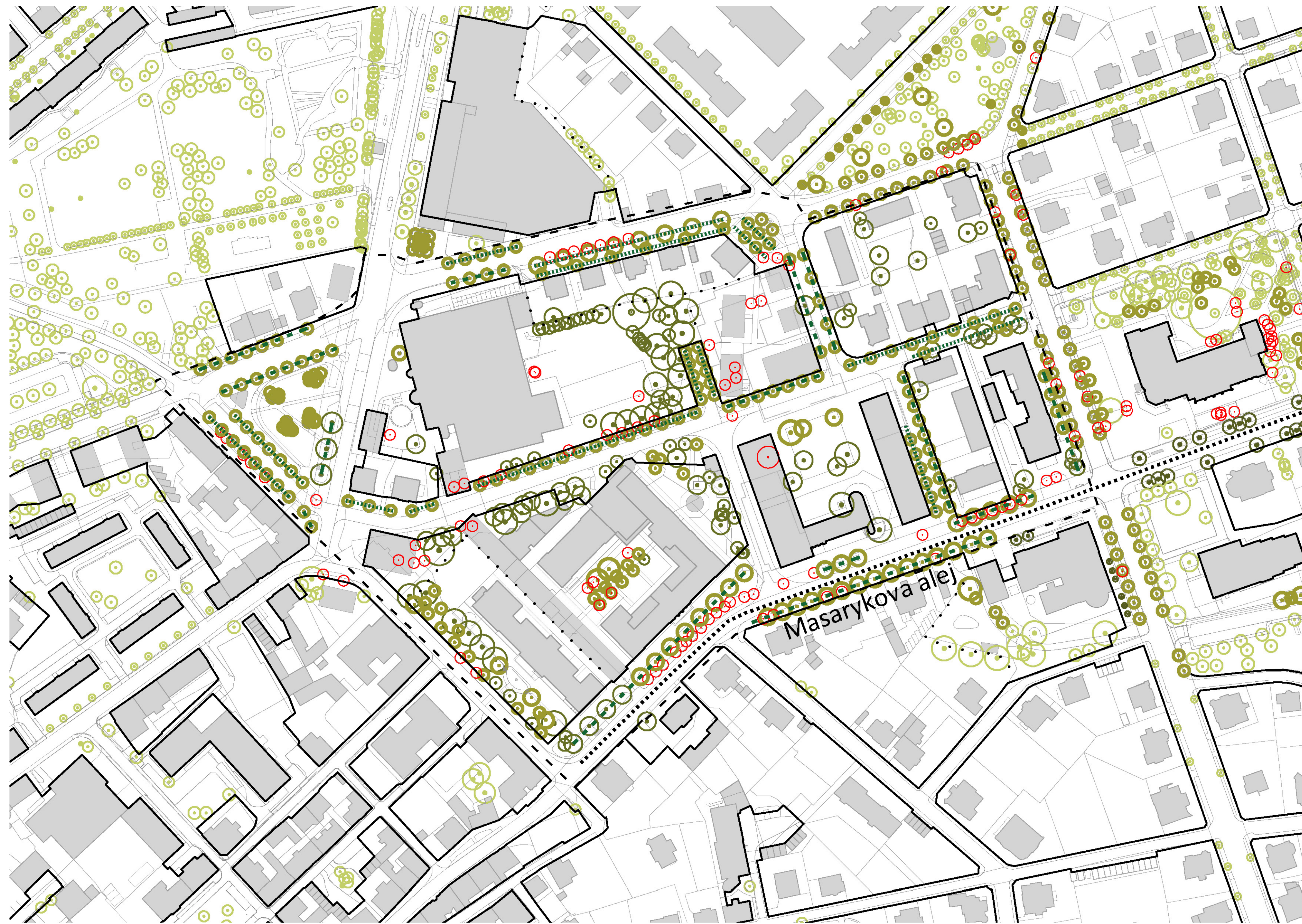

## výsadby

### Výběr vhodných druhů pro uliční výsadby do zelených pásů i zadlážděných ploch:

- *Aesculus carnea* 'Briotii'
- *Aesculus hippocastanum* 'Baumannii'
- *Acer freemanii* 'Armstrong'
- *Acer freemanii* 'Autumn Blaze'
- *Acer platanoides* 'Emerald Queen'
- *Alnus spaethii*
- *Carpinus betulus* 'Fastigiata'
- *Cornus mas*
- *Corylus colurna*
- *Crataegus coccinea*
- *Fraxinus angustifolia* 'Raywood'
- *Ginkgo biloba*
- *Liquidambar styraciflua*
- *Liquidambar styraciflua* 'Moraine'
- *Malus* 'Hopa'
- *Malus* 'Professor Sprenger'
- *Prunus avium* 'Plena'
- *Prunus* 'Accolade'
- *Prunus subhirtella* 'Autumnalis Rosea'
- *Prunus subhirtella* 'Fukubana'
- *Quercus coccinea*
- *Quercus palustris*
- *Sorbus aria*
- *Sorbus intermedia*
- *Sorbus hybrida* 'Gibbsii'
- *Syringa reticulata* 'Ivory Silk'
- *Tilia euchlora*
- *Zelkova serrata* 'Green Vase'

# ***Krajina***



## ***výsadby***



# ***Krajina***



## ***výsadby***

# Krajina

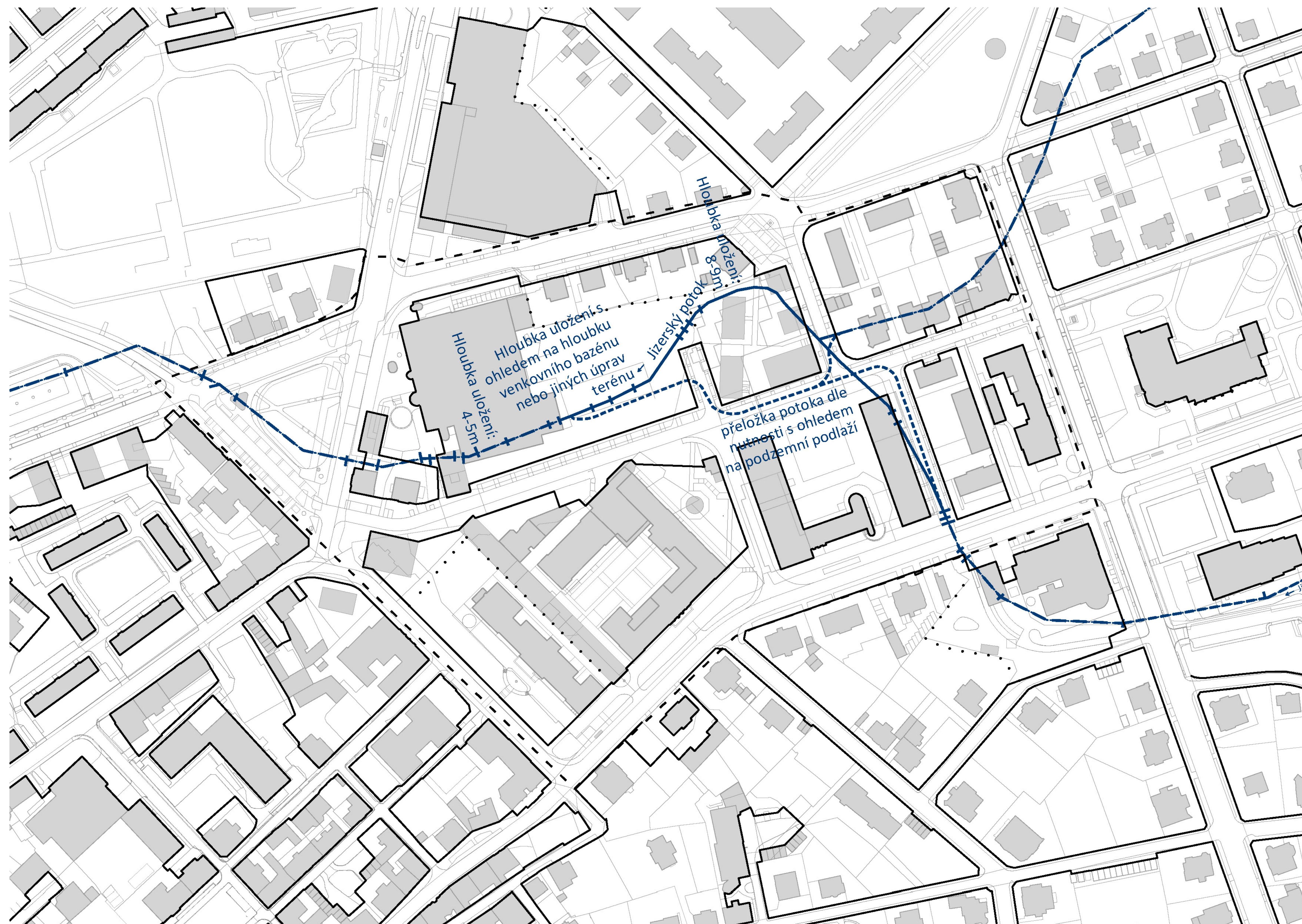

**voda**

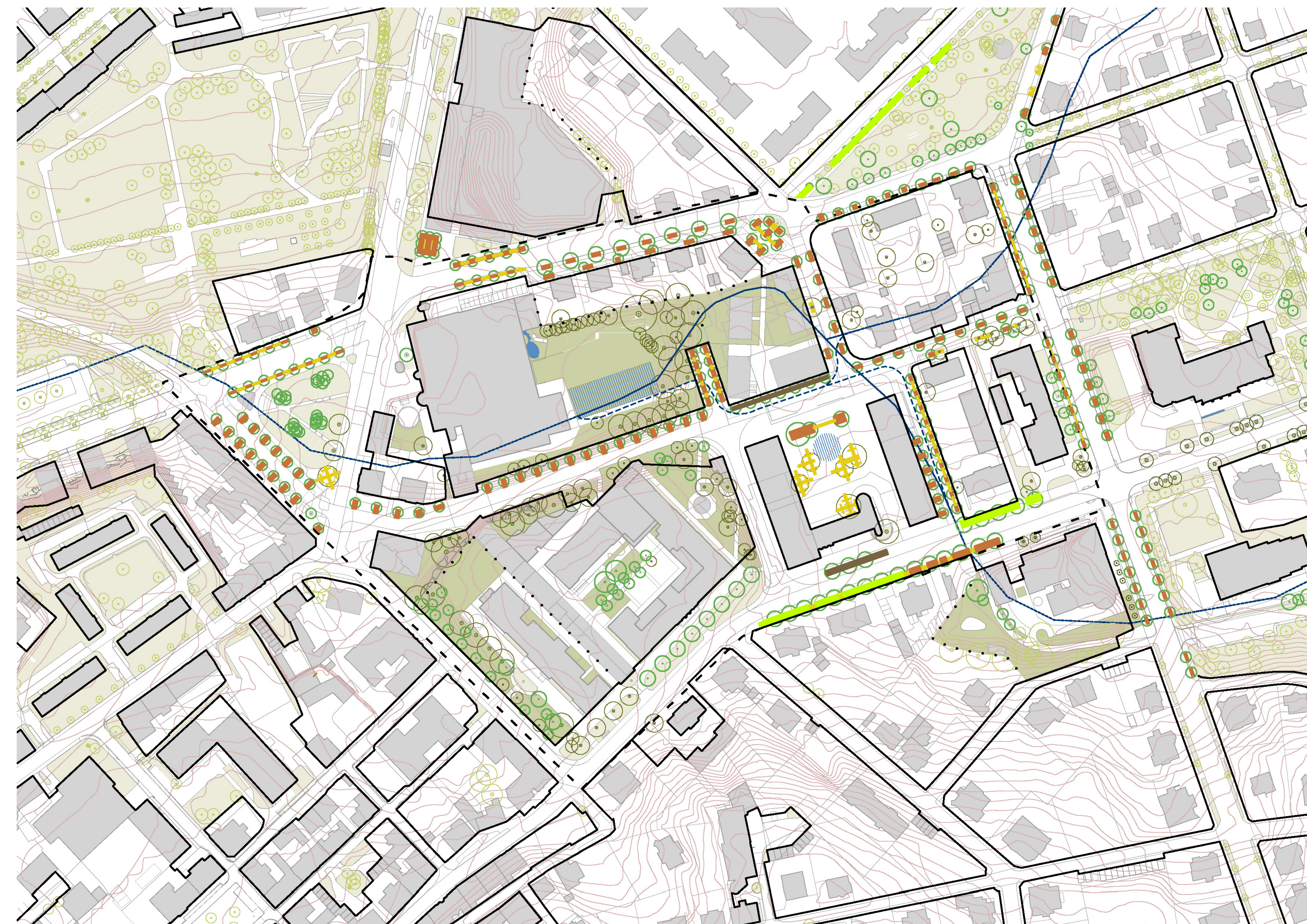

**modro zelená**

# Krajina



# Infrastruktura

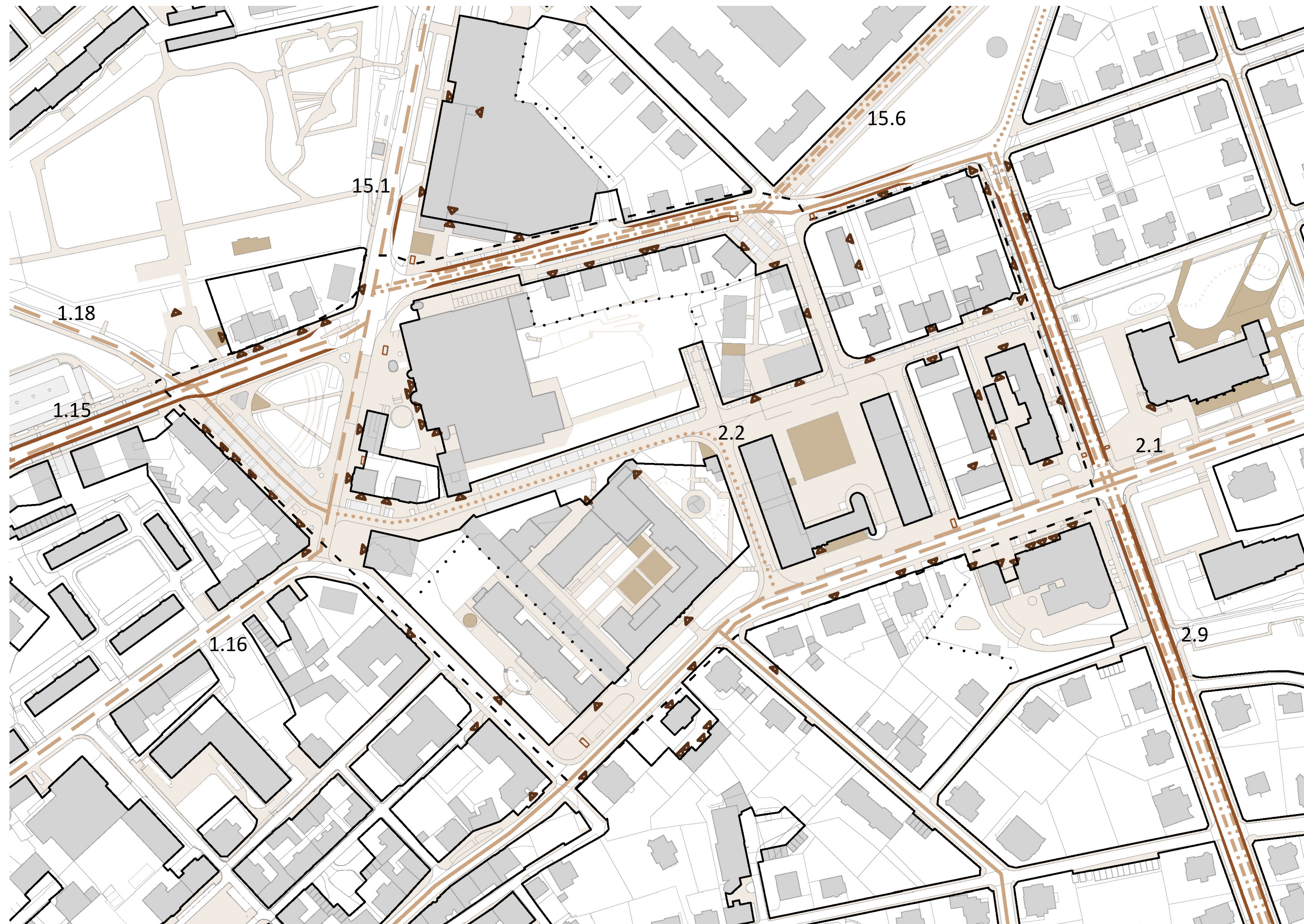

**chodci a cyklo**

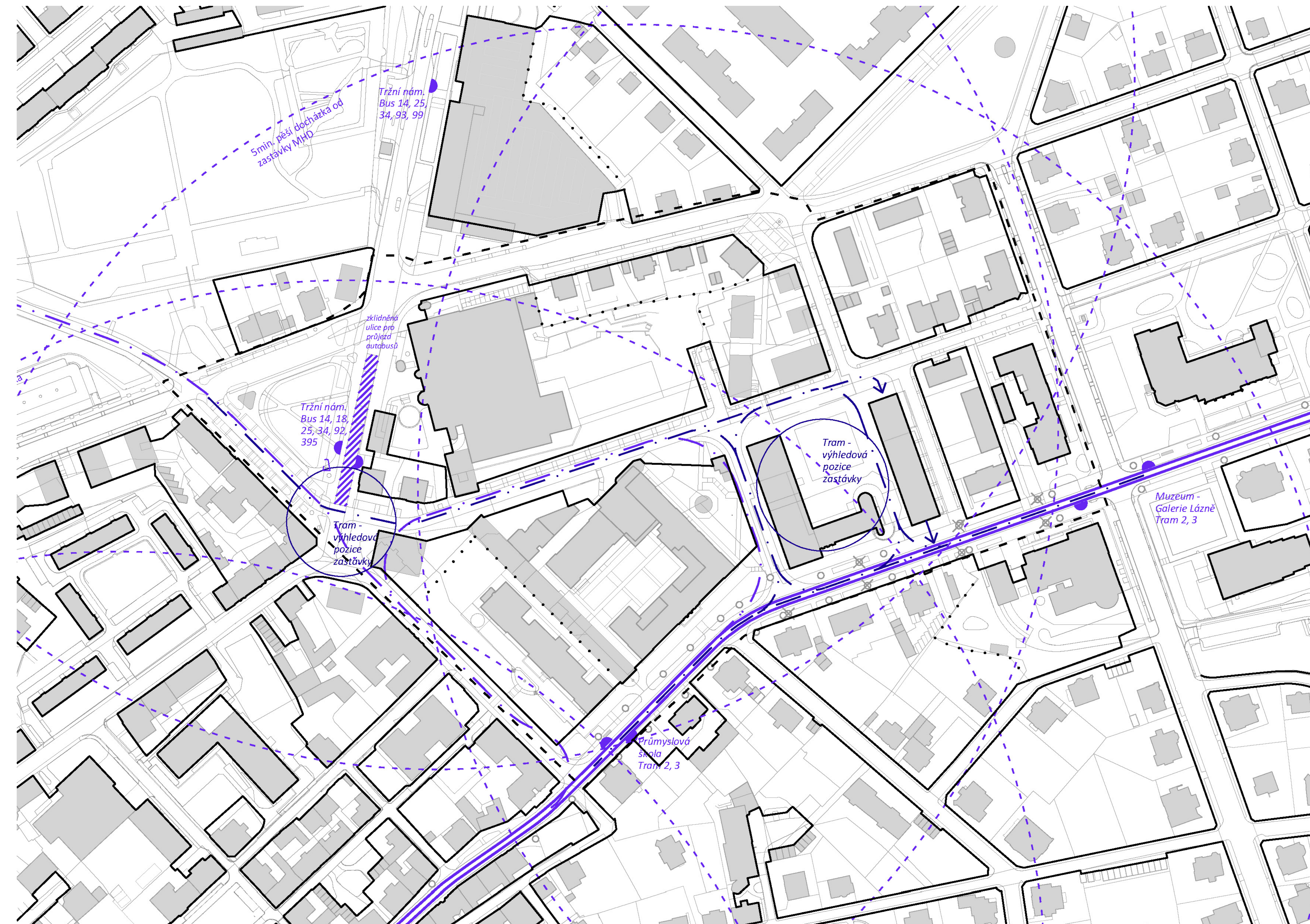

**hromadná**



# Infrastruktura

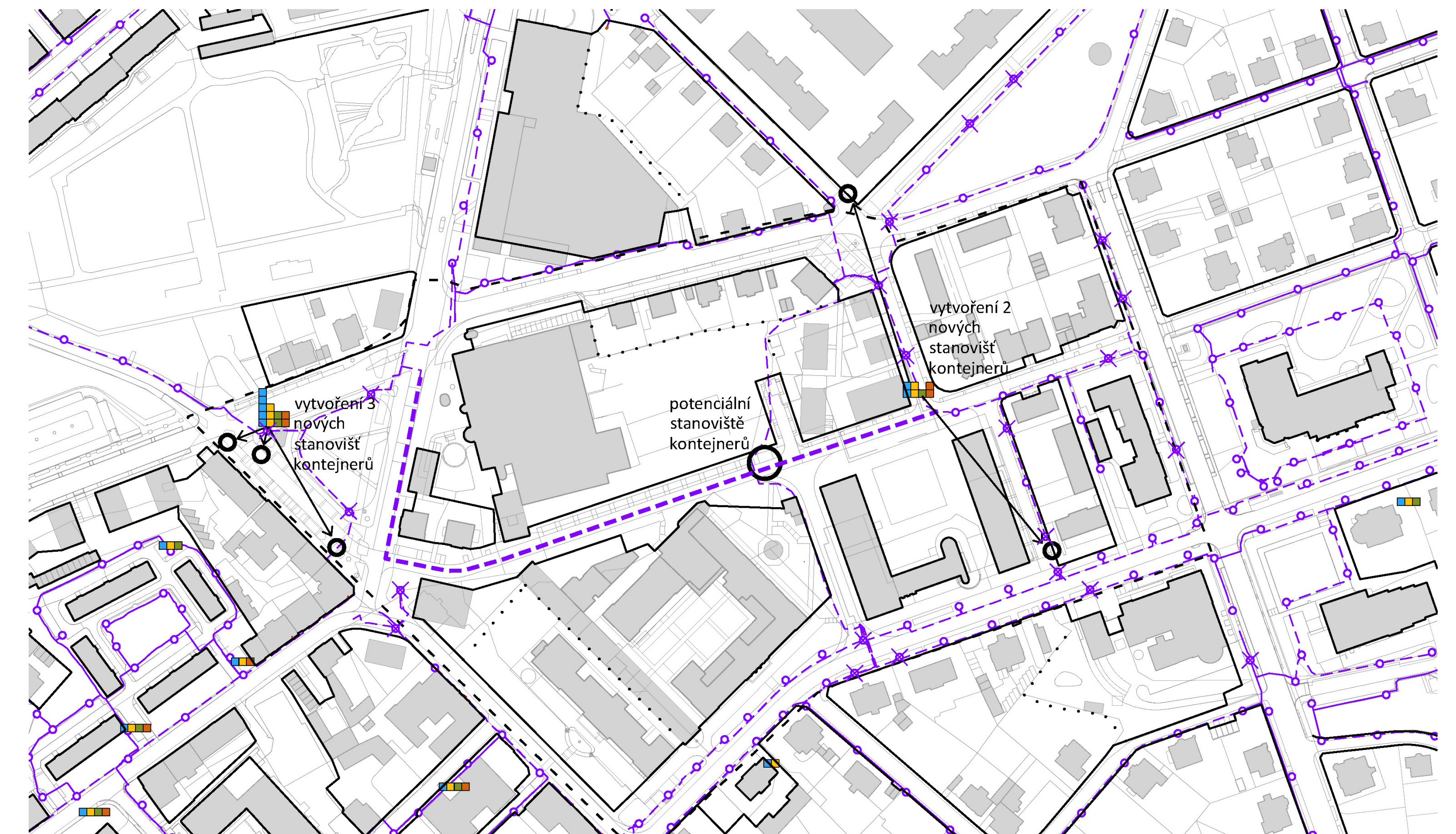
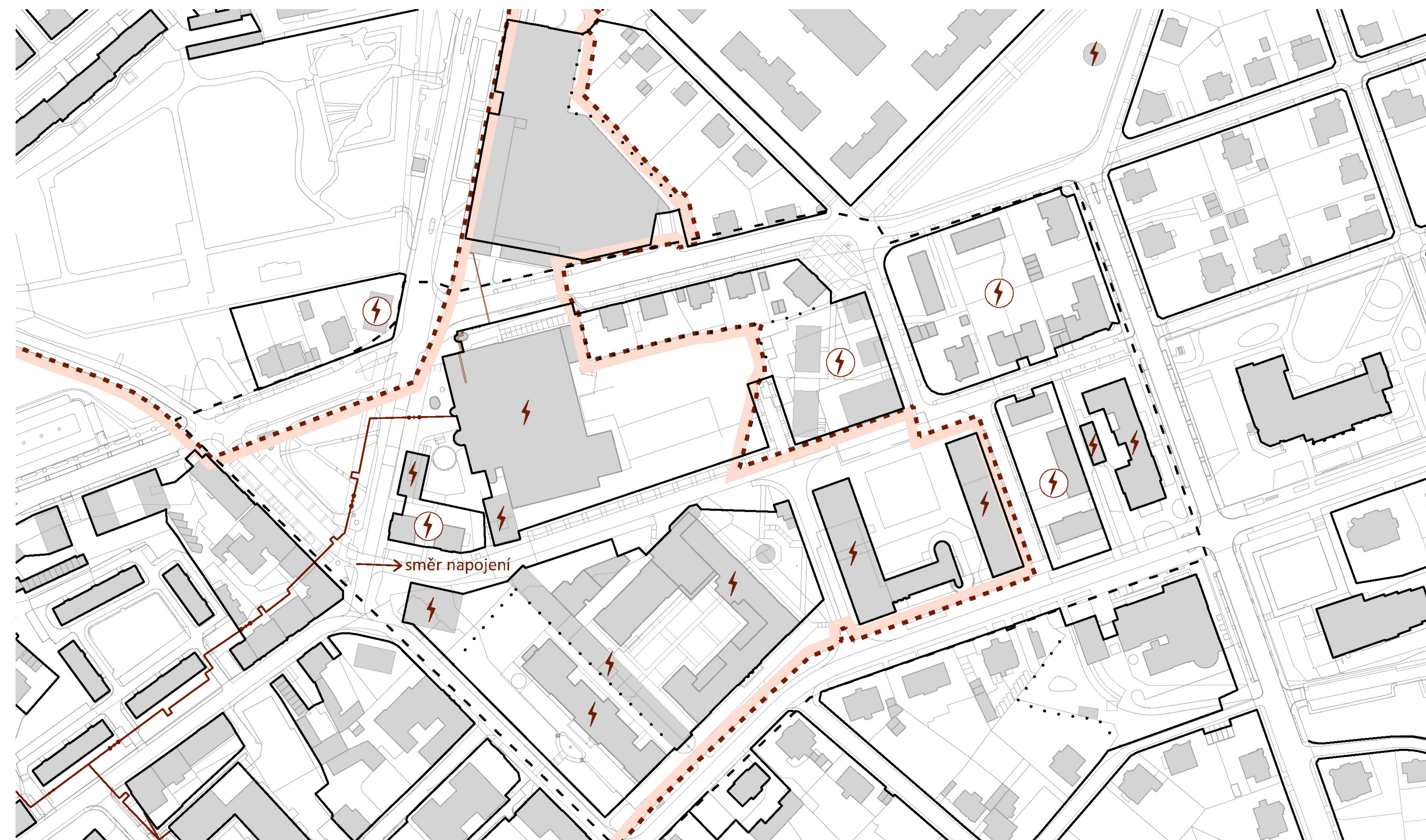
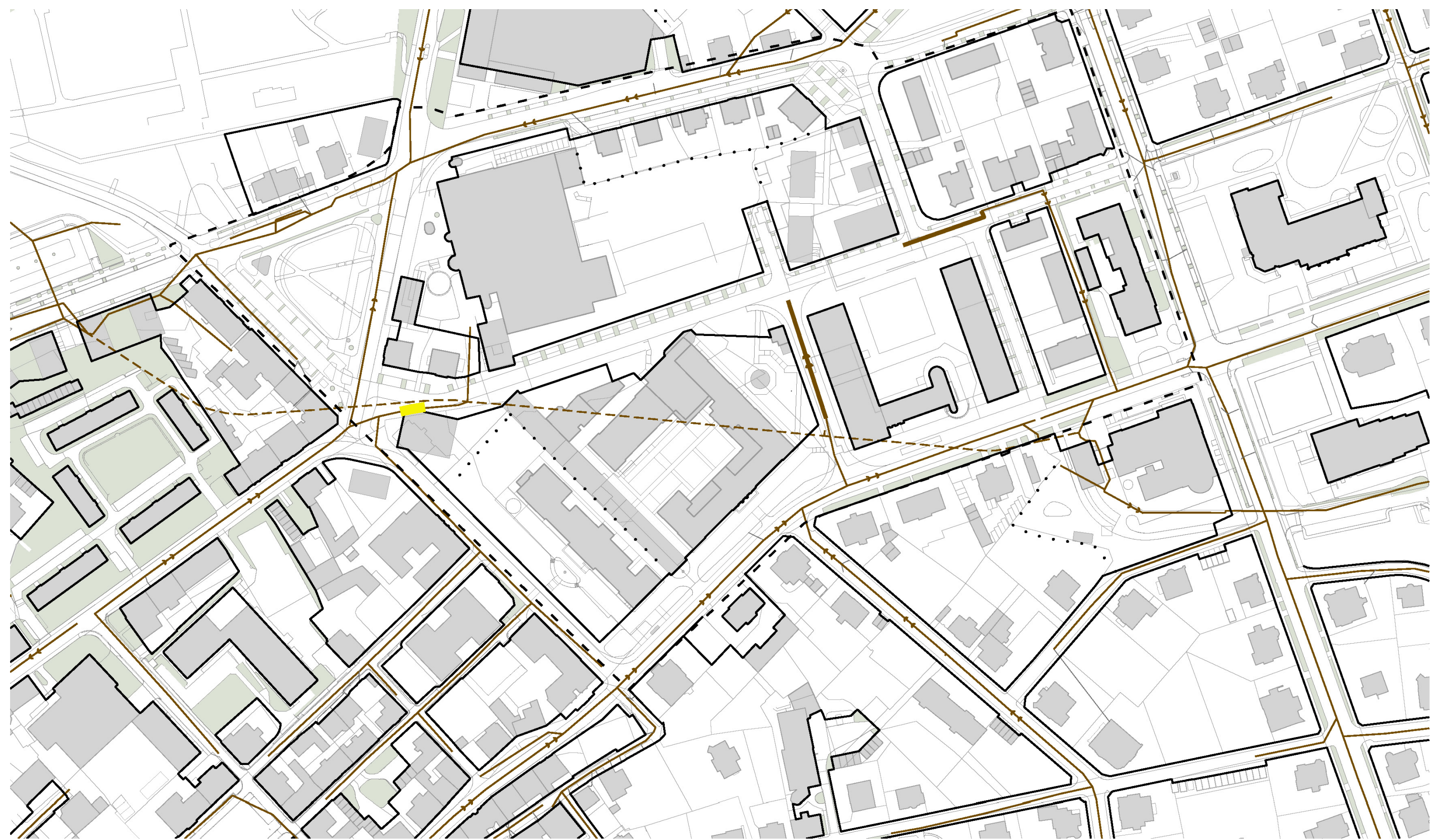
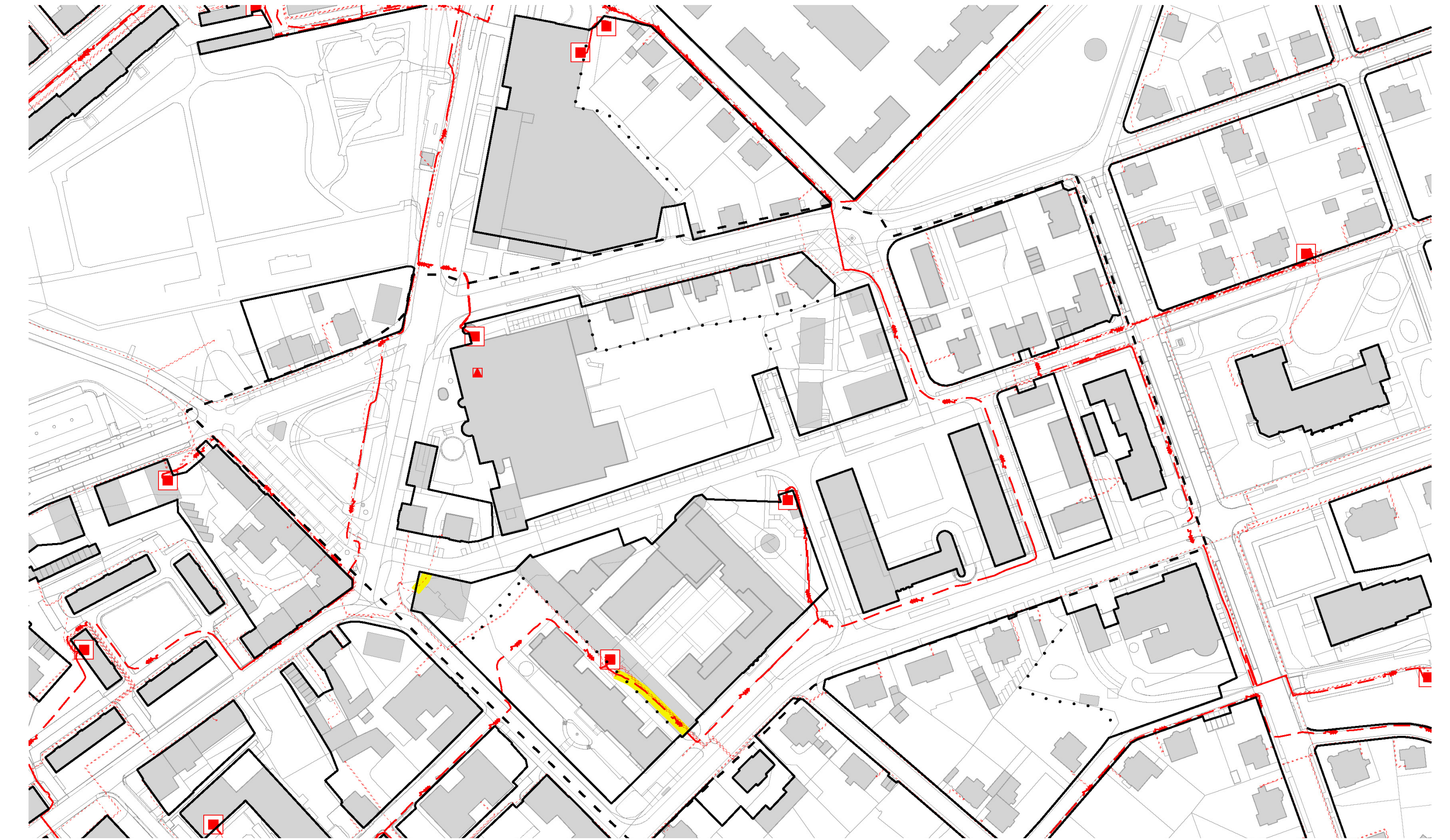
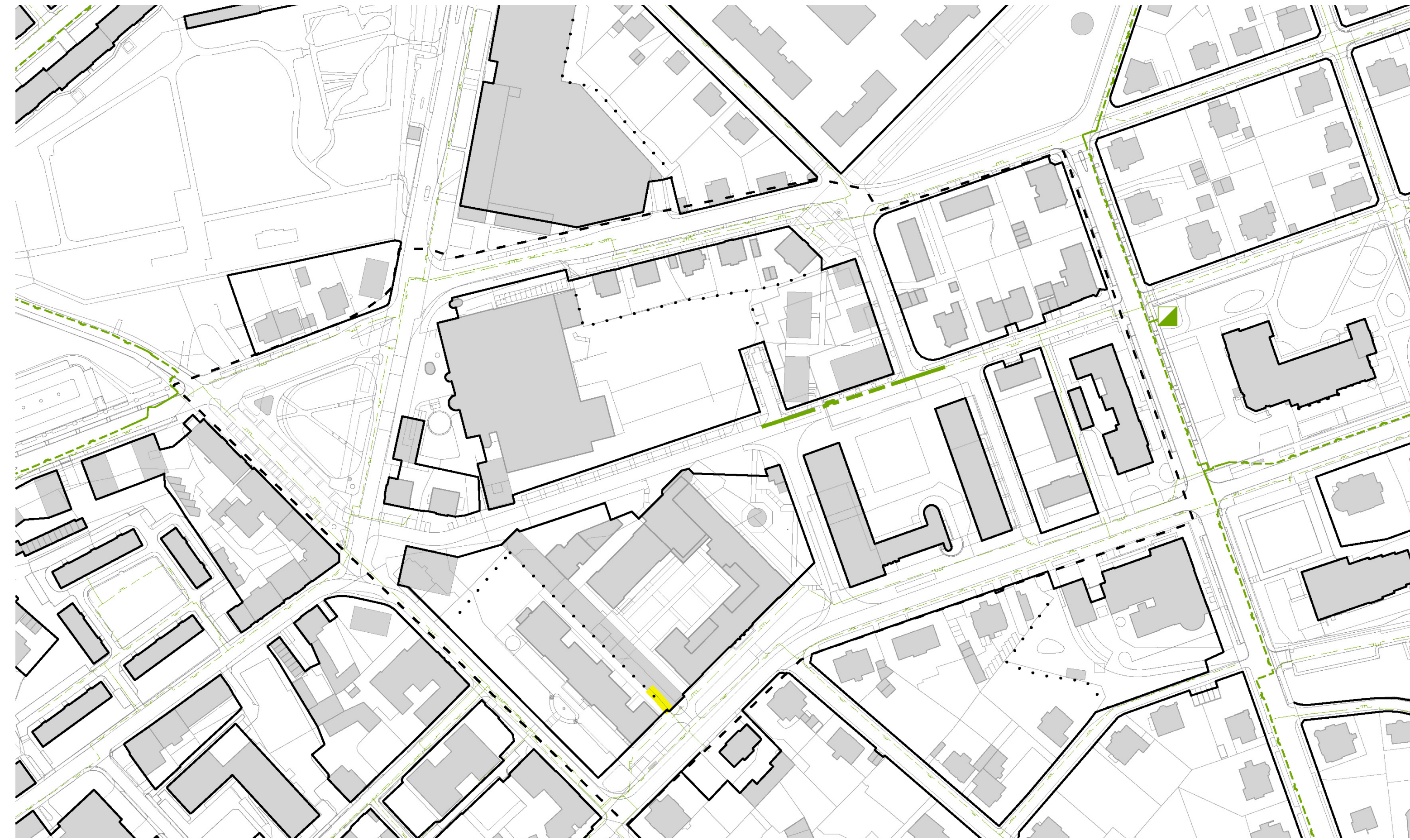
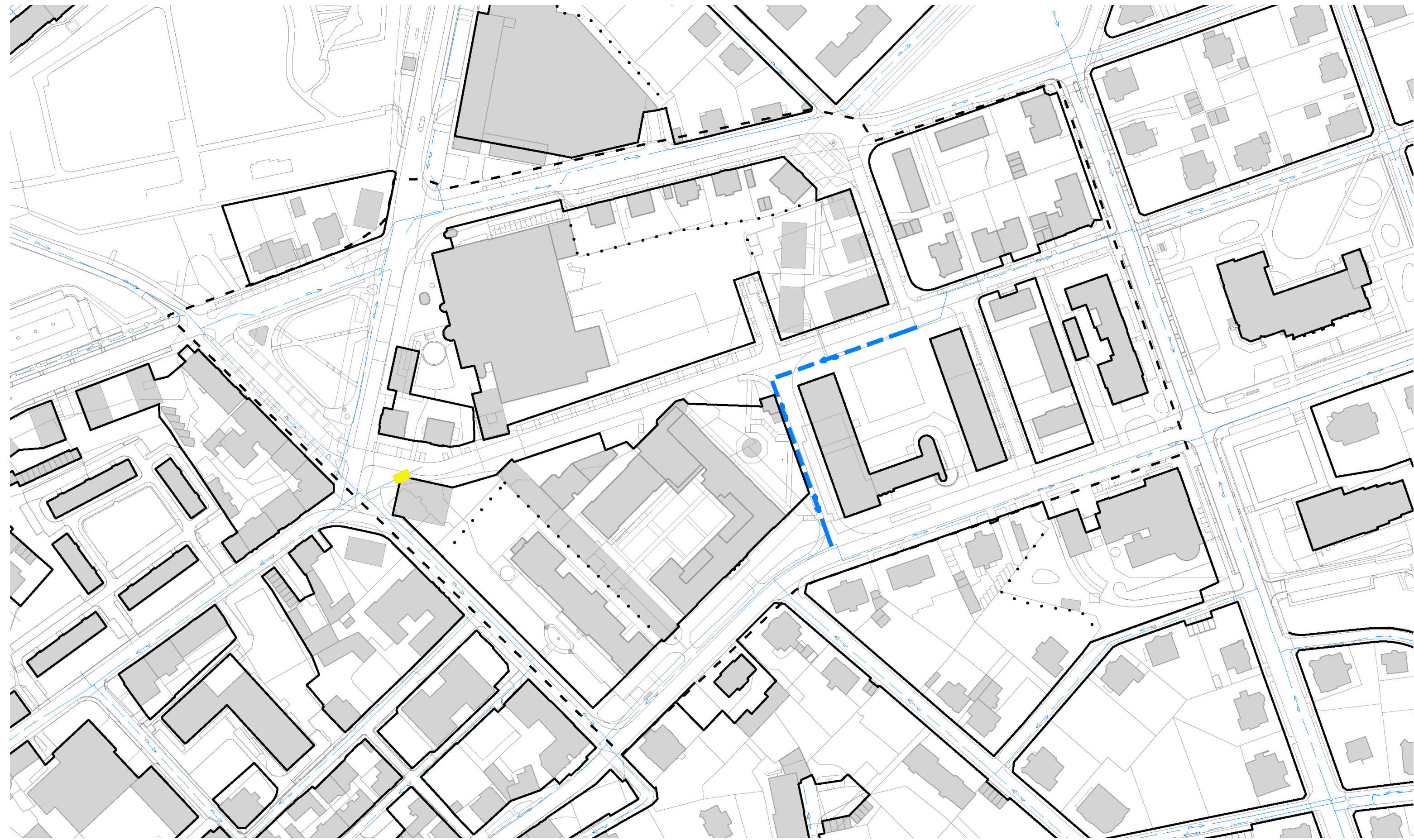



# ***Výstavní údolí***



***Představení územní studie Výstaviště, 4.6.2024 Varšava Liberec***

# ***Výstavní údolí***



***Představení územní studie Výstaviště, 4.6.2024 Varšava Liberec***



# Nástroje

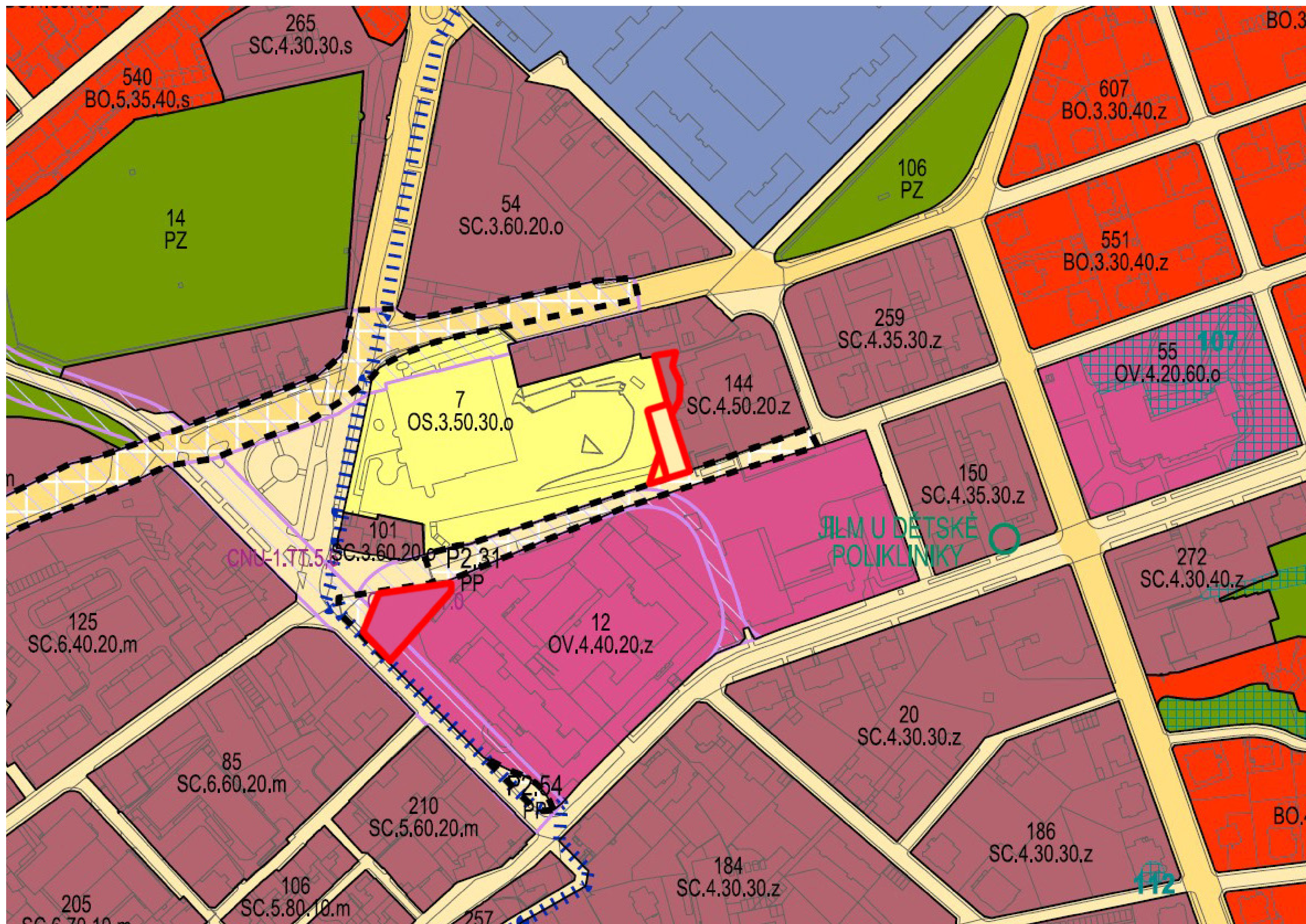

**územní plán**

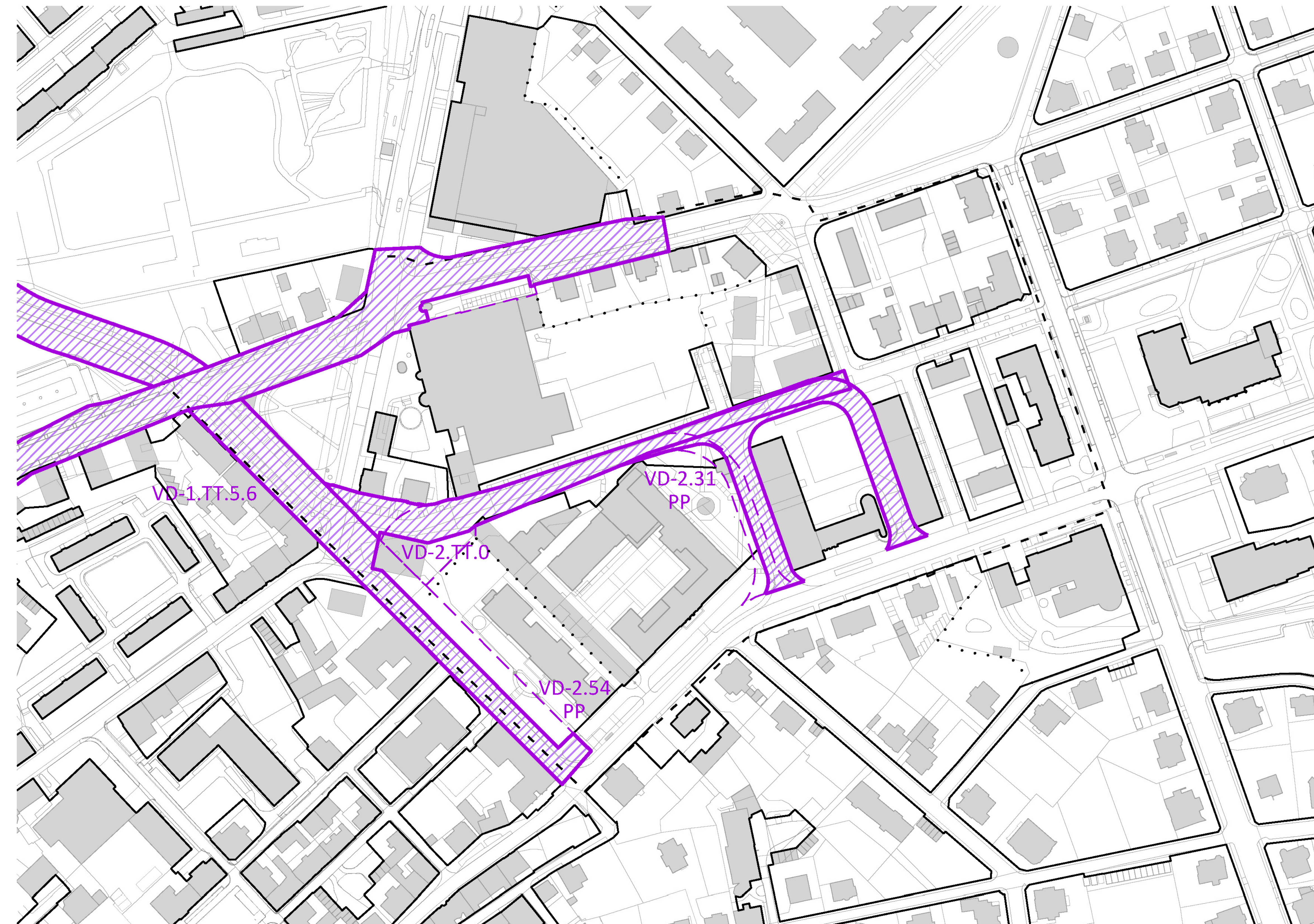

**veřejně prospěšné stavby**

# Školy a okolí



# Školy a okolí



# Bazén a okolí

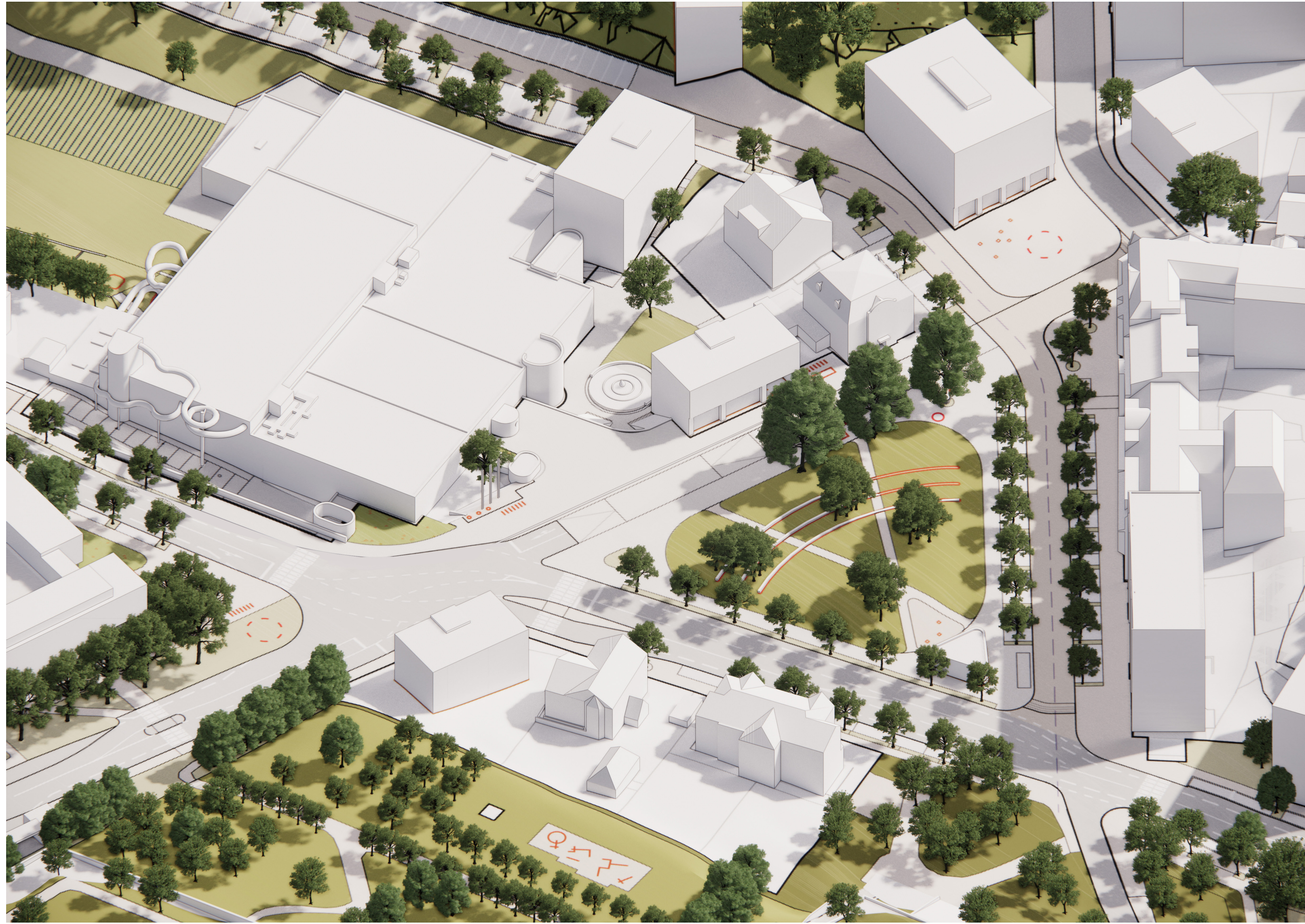

# *n.Štefánikovo a okolí*



# Výstaviště a okolí

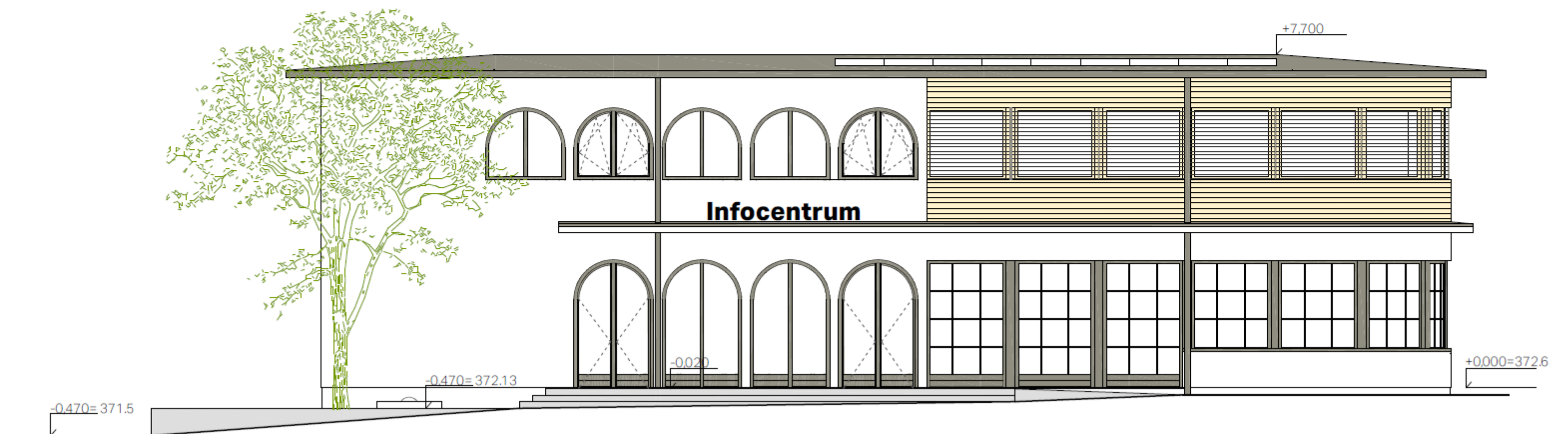
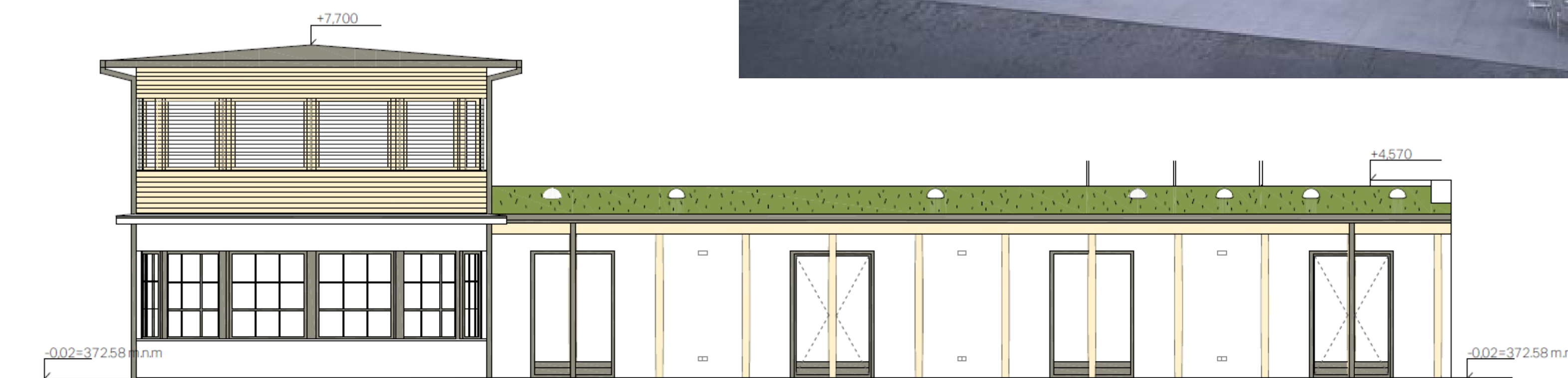

Barevnost replikovaného pavilonu

Představení územní studie Výstaviště, 4.6.2024 Varšava Liberec

# Zlatý kříž a okolí

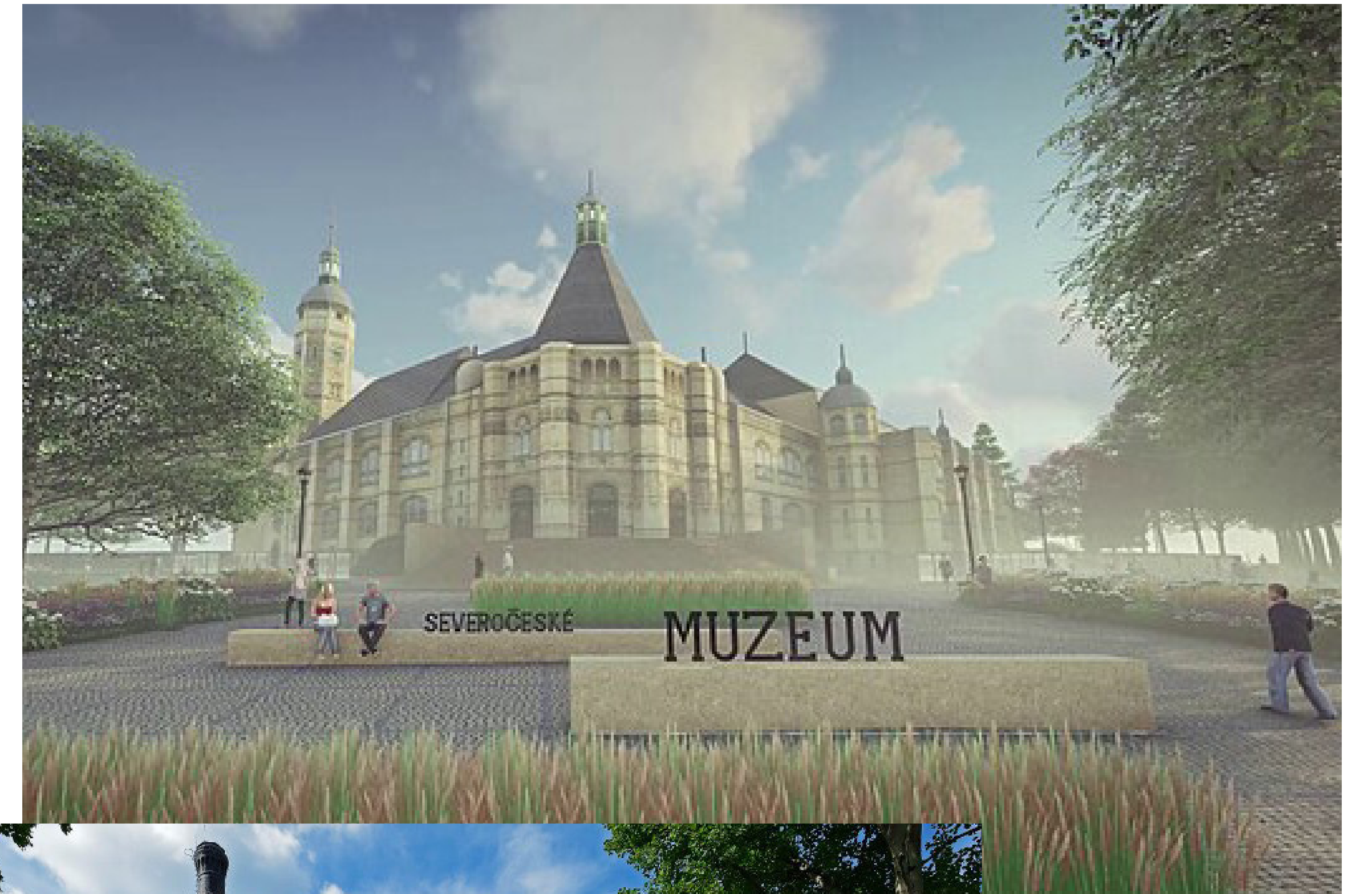

# **Co dál ?**

## ***Budeme rádi za jakoukoliv zpětnou vazbu!!!***

*Nad rámec stavebního zákona se pořizovatel rozhodl zveřejnit návrh územní studie k písemnému připomínkování. Kdokoliv může uplatnit připomínku k návrhu územní studie v písemné podobě v termínu do 18. 6. 2024.*

***Posledním dnem k připomínkování je úterý 18. 6. 2024.***

*Podání musí být učiněno písemně a pouze k pořizovateli a může být učiněno: poštou na adresu Magistrát města Liberce, odbor územního plánování, oddělení úřadu územního plánování, nám. Dr. E. Beneše 1, 460 59 Liberec 1 nebo osobně na podatelnu Magistrátu města Liberce. Dále může být učiněno elektronicky do datové schránky města Liberce 7c6by6u nebo na elektronickou podatelnu [posta@magistrat.liberec.cz](mailto:posta@magistrat.liberec.cz) (nutný elektronický podpis)*

***Děkujeme za pozornost !!!***