

DRAŽEBNÍ VYHLÁŠKA

číslo: D 30/2014

Dražby.net s.r.o., IČ: 48396389, se sídlem Olomouc, Sokolská 584 /11, PSČ 779 00, zapsaná v obchodním rejstříku vedeném Krajským soudem v Ostravě pod sp.zn. C 10141, jako dražebník oprávněný k provádění veřejných dražeb na základě koncesní listiny vydané Okresním živnostenským úřadem v Olomouci dne 05.02.2001, pod č.j.: OŽÚ/03406/00/Kr/KP, ev. č.: 380500-80744-00 (dále jen „dražebník“)

vyhlašuje

podle ustanovení § 20 a ustanovení 16a zákona č. 26/2000 Sb., o veřejných dražbách a vyhlášky č. 18/2014, o stanovení podmínek postupu při elektronické dražbě, na návrh navrhovatele **IREKON, v.o.s.**, IČ: 28781309, se sídlem: Palackého 211, 511 01 Turnov, zapsaná v obchodním rejstříku vedeném Krajským soudem v Hradci Králové pod sp.zn. A 15962, insolvenční správce dlužníka pana Dalibora Motejlka, narozeného v roce 1975, bytem Nový Svět 474, 512 46 Harrachov, ustanovená usnesením Krajského soudu v Hradci Králové pod č.j. KSHK 42 INS 5431/2010 (dále jen „navrhovatel“)

konání veřejné dražby dobrovolné - elektronické (dále jen „dražba“)

1. Místo, datum, čas zahájení a ukončení elektronické dražby

Dražba se koná elektronicky dne **1.4.2015** prostřednictvím elektronického dražebního systému na adrese - portálu www.okdrazby.cz ve veřejné datové síti INTERNET. Zahájení dražby bude provedeno prohlášením licitátora, a to v **11:00 hodin**. Ukončení dražby bude nejdříve za **30 minut tj. v 11:30 hodin**.

2. Označení a popis předmětu dražby a jeho příslušenství, stav předmětu dražby

Předmětem dražby jsou nemovitosti, a to:

- **Bytová jednotka č. 676/8** zapsaná na listu vlastnictví č. 3606, vymezená v budově: č.p. 674, č.p. 675, č.p. 676, č.p. 677 zapsané na listu vlastnictví č. 1205, stojící na pozemku parc.: č. 1569/74, č. 1569/75, č. 1569/76, č. 1569/77 zapsaném na listu vlastnictví č. 1205, **se spoluvlastnickým podílem o velikosti 117/3592** na společných částech bytového domu: č.p. 674, č.p. 675, č.p. 676, č.p. 677 zapsaného na listu vlastnictví č. 1205, příslušného k části obce Liberec XV-Starý Harcov, stojící na pozemku parc.: č. 1569/74, č. 1569/75, č. 1569/76, č. 1569/77 zapsaném na listu vlastnictví č. 1205, **se spoluvlastnickým podílem o velikosti 117/3592 na:** pozemku parc. č. 1569/74 o výměře 193 m², vedeném jako zastavěná plocha a nádvoří, zapsaném na listu vlastnictví č. 1205, pozemku parc. č. 1569/75 o výměře 158 m², vedeném jako zastavěná plocha a nádvoří, zapsaném na listu vlastnictví č. 1205, pozemku parc. č. 1569/76 o výměře 194 m², vedeném jako zastavěná plocha a nádvoří, zapsaném na listu vlastnictví č. 1205, pozemku parc. č. 1569/77 o výměře 158 m², vedeném jako zastavěná plocha a nádvoří, zapsaném na listu vlastnictví č. 1205,

jak je výše uvedené zapsané v katastru nemovitostí vedeném Katastrálním úřadem pro Liberecký kraj, Katastrální pracoviště Liberec, v katastrálním území Starý Harcov, obec Liberec, okres Liberec.

Předmět dražby uvedený shora byl podle zákona č. 182/2006 Sb., o úpadku a způsobech jeho řešení (insolvenční zákon), navrhovatelem dražby zahrnut do soupisu majetkové podstaty dlužníka pana Dalibora Motejlka, narozeného v roce 1975, bytem Nový Svět 474, 512 46 Harrachov.

Nemovitosti, které jsou předmětem veřejné dražby dobrovolné, jsou ve výlučném vlastnictví pana Dalibora Motejlka, narozeného v roce 1975, bytem Nový Svět 474, 512 46 Harrachov.

Popis stavu předmětu dražby a jeho příslušenství – v dražební vyhlášce jsou uvedeny údaje pouze podle dostupných informací. Navrhovatel odpovídá za vady na předmětu dražby pouze v rozsahu stanoveném dražební vyhláškou.

Bytová jednotka č. 676/8: se nachází v budově č.p. 676 ve 4. NP, její **dispozice je 3+1**. Užitná plocha jednotky je 70,20 m² a sestává se z kuchyně (10,50 m²), pokoje 1 (13,00 m²), pokoje 2 (21,30 m²), pokoje 3 (12,10 m²), předsíně (9,20 m²), koupelny (3,00 m²), WC (1,10 m²). K bytu patří právo výlučného užívání jednoho sklepního boxu a lodžie (4,80 m²). Podlahová plocha lodžie se nezapočítává do celkové užitné plochy jednotky.

Jedná se o samostatně stojící bytový dům panelové konstrukce č.p. 674, 675, 676 a 677. Dům je pravděpodobně založen na základových rostech. Budova má 4 nadzemní podlaží, kde se nacházejí jednotky a 1 podzemní podlaží, v kterém jsou sklepy a společné prostory. V budově není výtah. Jednotlivé jednotky jsou přístupné z centrálního schodiště. Střecha budovy je plochá. Na střeše je bleskosvod. Stavebně-technický stav objektu je velmi dobrý. Budova je po rekonstrukci fasády, která je zateplená. Vchodové dveře do budovy jsou plastové prosklené. Okna domu jsou plastová. V domě jsou vymezeny tyto společné prostory: vchody, chodby, schodiště, prádelny, sušárny, kočárkárny a sklepní prostory včetně boxů. Z inženýrských sítí je nemovitá věc napojena na veřejný vodovod, kanalizaci, plynovod a elektřinu. Vytápění bytu je ústřední. Ohřev teplé vody je centrální. Přístup je po zpevněné komunikaci s chodníkem. Parkování je omezené, možné na veřejné komunikaci před domem.

Na pozemcích parc. č. 1569/74, parc. č. 1569/75, parc. č. 1569/76 a parc. č. 1569/77 stojí bytový dům s č.p. 674, 675, 676 a 677. Pozemky jsou pravidelného tvaru a tvoří spolu jeden funkční celek. V Katastru nemovitostí jsou vedeny jako zastavěná plocha a nádvoří. Pozemky jsou v podílovém spoluvlastnictví jednotlivých vlastníků jednotek a jsou přístupné přes pozemky parc. č. 1569/269 a parc. č. 1569/271, které jsou ve vlastnictví statutárního města Liberec. Příslušenstvím nemovité věci je právo výlučného užívání jednoho sklepního boxu. Tyto skutečnosti jsou zohledněny ve výsledné ceně obvyklé. Užitná plocha bytu byla určena z údajů částečné kopie prohlášení vlastníka.

Ohledání bylo provedeno dne 5.12.2014. Nebylo umožněno vnitřní ohledání. Nebyla předložena stavebně technická ani jiná dokumentace.

Úplné znění znaleckého posudku naleznete na: www.drazby.net

3. Prohlídka předmětu dražby

Prohlídku předmětu dražby stanovuje dražebník v těchto termínech:

1. termín dne 18.3.2015 v 10:30 hodin
2. termín dne 19.3.2015 v 15:30 hodin

Místo prohlídky se stanovuje **před bytovým domem č. 676 (Sněhurčina č. orientační 5)**, zapsaném na listu vlastnictví č. 1205, stojícím na pozemku parc.: č. 1569/74, č. 1569/75, č. 1569/76, č. 1569/77 zapsaném na listu vlastnictví č. 1205, jak je výše uvedené zapsané v katastrálním území Starý Harcov, **obec Liberec**, okres Liberec.

Informace - pondělí až pátek od 9:00 hodin do 15:00 hodin na telefonu: 734 358 335.

Pokud vlastník nebo osoba, která má předmět dražby v držení nebo nájmu, neumožní řádnou prohlídku předmětu dražby, bude prohlídka provedena v rámci možností.

4. Cena předmětu dražby

Obvyklá (tržní) cena předmětu dražby byla zjištěna posudkem společností Znalecká společnost s.r.o., IČ: 29042054, se sídlem Praha 1, Nové město, Palackého 715/15, PSČ 110 00, znalcem JUDr. Mgr. Marcelem Petráskem, M.B.A., LL.M., ze dne 26.1.2015, pod číslem posudku ZP-7909, a to na částku.....1.100.000,- Kč slovy: jedenmilionjednostotisickorunčeských.

5. Nejnižší podání a minimální příhoz

Nejnižší podání stanovuje dražebník ve výši.....1.100.000,- Kč slovy: jedenmilionjednostotisickorunčeských.

Minimální příhoz, který může účastník dražby učinit, stanovuje dražebník ve výši.....5.000,- Kč slovy: pět tisíc korunčeských.

Draží se v českých korunách.

6. Dražební jistota

Dražební jistotu stanovuje dražebník ve výši.....200.000,- Kč
slovy: dvě stě tisíc korun českých.

Dražební jistota musí být uhrazena poštovní poukázkou, nebo bankovním převodem na účet dražebníka, nebo vkladem hotovosti na účet dražebníka číslo 107-4278120267/0100, vedený u Komerční banky a.s., pobočky v Olomouci, variabilní symbol (VS) číslo dražby: **302014**, konstantní symbol: 0558, specifický symbol: v případě, že je účastníkem dražby fyzická osoba - rodné číslo účastníka dražby, v případě, že je účastníkem dražby právnická osoba - identifikační číslo (IČ).

Přípustné je rovněž složení dražební jistoty ve formě bankovní záruky – její podmínky nutno konzultovat s dražebníkem. Lhůta pro předložení bankovní záruky končí v sídle dražebníka šestnáctou hodinou pracovního dne bezprostředně předcházejícího dni konání dražby. Originál záruční listiny musí splňovat tyto podmínky:

- V záruční listině bude uvedeno prohlášení banky, že tato banka uspokojí dražebníka (věřitele), a to do výše dražební jistoty, jež je uvedena výše, jestliže dražebník o plnění vyplývající z bankovní záruky písemně požádá banku a to z toho důvodu, že dlužník (tj. osoba, na jejíž žádost se zavázala banka záruční listinou) jako vydražitel zmařil dražbu. Dražebník (věřitel) musí být v záruční listině označen tak jak je označen v této vyhlášce.
- Doba platnosti takové bankovní záruky musí být minimálně 30 dnů po skončení lhůty stanovené touto vyhláškou pro úhradu ceny dosažené vydražením a zároveň pro případ, že bude konána ve smyslu § 25 zákona č. 26/2000 Sb., o veřejných dražbách, opakovaná dražba, minimálně 30 dnů po konání opakované dražby. Nejzašší termín platnosti bankovní záruky je však jeden rok po konání dražby dle této vyhlášky.
- Bankovní záruka musí umožňovat opakované čerpání až do výše dražební jistoty.
- Záruční listina nemůže obsahovat žádná ustanovení, která by umožňovala bance uplatňovat jakékoliv námitky či výhrady vůči dražebníkovi (záruka na první výzvu) s výjimkou námitky, že písemná výzva dražebníka o plnění z bankovní záruky byla učiněna až po době platnosti bankovní záruky. Záruční listina nesmí obsahovat ani žádná ustanovení, která by podmiňovala vyplacení peněžité částky, v záruční listině uvedené, na jinou podmínku, než je písemná výzva o plnění, vyplývající z bankovní záruky, učiněné ze strany dražebníka. Záruční listina nesmí obsahovat ani žádná jiná ustanovení, která by jakkoliv omezovala dražebníka při uplatňování jeho práv vyplývajících mu ze záruční listiny či mu ukládala pro dosažení plnění, vyplývajícího mu ze záruční listiny, jinou povinnost (jako např. povinnost učinit předchozí výzvu dlužníkovi, nebo doložení dalších písemností, atd.), než povinnost písemně požádat o toto plnění v době platnosti uvedené v záruční listině.
- Prohlášení v záruční listině může učinit pouze banka, která má povoleno působit jako banka na území ČR od České národní banky a toto prohlášení musí být učiněno v českém jazyce.
- Prohlášení v záruční listině může učinit pouze banka se sídlem na území České republiky nebo zahraniční bankou oprávněnou působit v souladu se zvláštním právním předpisem na území České republiky a toto prohlášení musí být učiněno v českém jazyce. Tím není dotčeno právo předložit písemnost v jiném než českém jazyce spolu s úředním překladem písemnosti do českého jazyka.

Dražební jistotu je možné složit také v hotovosti k rukám dražebníka v jeho kanceláři: Dražby.net s.r.o. na adrese Sokolská 584 /11, Olomouc, PSČ 779 00, v pracovní dny od pondělí až pátek: od 9:00 hodin do 15:00 hodin, v den konání dražby od 9:00 hodin do zahájení dražby.

Lhůta pro úhradu dražební jistoty začíná dnem podpisu této dražební vyhlášky a končí zahájením dražby.

Dokladem o složení dražební jistoty jsou:

- (a) výpis z účtu u banky, prokazující, že z účtu příkazce byla účastníkem dražby ve prospěch bankovního účtu dražebníka uvedeného v této dražební vyhlášce odepsána částka odpovídající dražební jistotě, stanovené v této dražební vyhlášce nebo
- (b) příslušný díl poštovní poukázky provozovatele poštovní licence (pošty), osvědčující, že byla účastníkem dražby ve prospěch bankovního účtu dražebníka uvedeného v dražební vyhlášce uskutečněna platba částky odpovídající dražební jistotě, stanovené v této dražební vyhlášce nebo
- (c) příslušný díl poštovní poukázky provozovatele poštovní licence (pošty), osvědčující, že do vlastních rukou dražebníka byla účastníkem dražby odeslána peněžní zásiilka v částce odpovídající dražební jistotě, stanovené v této dražební vyhlášce nebo

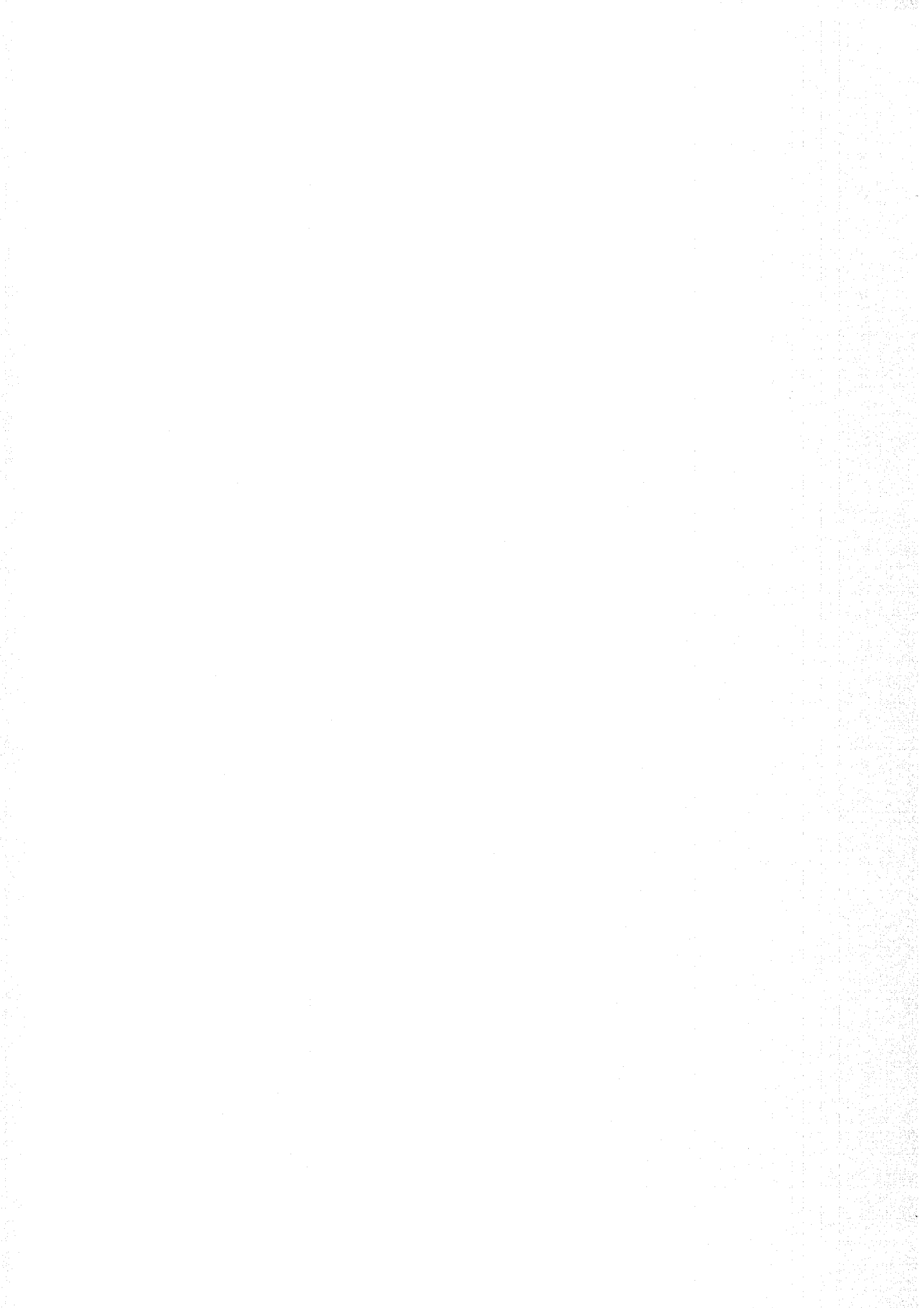

- (d) bankovní pokladní složenka, osvědčující, že byla účastníkem dražby ve prospěch bankovního účtu dražebníka uvedeného v této dražební vyhlášce složena částka odpovídající dražební jistotě, stanovené v této dražební vyhlášce nebo
- (e) pokladní nebo jiný doklad vyhotovený dražebníkem, osvědčující, že dražebník přijal od účastníka dražby v hotovosti částku odpovídající dražební jistotě, stanovené v této dražební vyhlášce nebo
- (f) záruční listiny osvědčující bankovní záruku poskytnutou účastníkovi dražby ve prospěch dražebníka ve výši nejméně částky odpovídající dražební jistotě, stanovené v této dražební vyhlášce.

Platba směnkou, platební kartou nebo šekem je nepřípustná.

Účastníkům dražby, kteří se nestanou vydražiteli, bude jimi složená dražební jistota vrácena dražebníkem nejpozději do dvou dnů ode dne konání dražby:

- (a) převodem z účtu dražebníka u banky ve prospěch účtu banky, který účastník dražby sdělí administrátorovi při registraci uživatele do systému elektronických dražeb nemovitostí nebo
- (b) na takovou adresu účastníka dražby uvedenou v seznamu účastníků dražby formou peněžní zásilky, doručované do vlastních rukou provozovatelem poštovní licence (pošty),
- (c) těm účastníkům, kteří se nestanou vydražiteli a složili dražební jistotu v hotovosti může být jimi složená dražební jistota vrácena v hotovosti, popřípadě formou šeku pro výběr hotovosti z účtu dražebníka u banky, který jim dražebník předá v den dražby po jejím skončení
- (d) těm účastníkům, kteří se nestanou vydražiteli a složili dražební jistotu formou bankovní záruky, vrátí dražebník listiny, prokazující bankovní záruku v den po jejím skončení.

7. **Popis práv a závazků na předmětu dražby váznoucích a s ním spojených** – jsou zde uvedeny údaje pouze podle dostupných informací. Navrhovatel odpovídá za vady na předmětu dražby pouze v rozsahu stanoveném dražební vyhláškou.

- Zástavní právo soudcovské ze dne 26.5.2010, ve prospěch Okresní správa sociálního zabezpečení Semily, se sídlem: Bořkovská 571, Podmoklice, 513 01 Semily, k zajištění pohledávky ve výši 28.305,- Kč, jehož vklad do katastru nemovitostí byl povolen rozhodnutím Katastrálního úřadu pro Liberecký kraj, Katastrálního pracoviště Liberec pod č.j. Z-10411/2010-505, právní moc ke dni 13.8.2010.
- Zástavní právo smluvní ze dne 21.11.2006, ve prospěch GE Money Bank, a.s., IČ: 25672720, se sídlem: Praha 4, Michle, Vyskočilova 1422/1a, PSČ 140 00, a) pro pohledávku ve výši 1.100.000,- Kč, b) pro budoucí pohledávky uzavřené do 25.10.2040, až do výše 1.100.000,- Kč, jehož vklad do katastru nemovitostí byl povolen rozhodnutím Katastrálního úřadu pro Liberecký kraj, Katastrálního pracoviště Liberec pod č.j. V-7816/2006-505, právní účinky vkladu práva ke dni 22.11.2006.
- Prohlášení konkursu podle insolvenčního zákona na základě usnesení insolvenčního soudu o úpadku pod č.j. KSHK 42 INS 5431/2010-A-16/celk.4 ze dne 14.10.2010, dlužník pan Dalibor Motejlek, narozen v roce 1975, bytem Nový Svět 474, 512 46 Harrachov.
- Nařízení exekuce ze dne 6.9.2010 pod č.j. 9 Exe-573/2010-8, povinný pan Dalibor Motejlek, narozen v roce 1975, bytem Nový Svět 474, 512 46 Harrachov.
- Nařízení exekuce ze dne 11.11.2009 pod č.j. 7 Nc 2670/2009-8, povinný pan Dalibor Motejlek, narozen v roce 1975, bytem Nový Svět 474, 512 46 Harrachov.

Práva a závazky zapsané v katastru nemovitostí a váznoucí na předmětu dražby neovlivňují hodnotu předmětu dražby, protože v souladu s ustanovením § 34 odstavec 2 zákona č. 26/2000 Sb., o veřejných dražbách a v souladu se zákonem č. 182/2006 Sb. (insolvenční zákon) s přechodem vlastnictví k předmětu dražby zanikají.

8. **Způsob registrace dražitelů (účastníků dražby)**

Podmínkou účasti na elektronické dražbě na portálu www.okdrazby.cz je:

- a) registrace účastníka jako uživatele do elektronického dražebního systému umístěného na internetové adrese www.okdrazby.cz a získání statusu „ověřeného uživatele“, a
- b) přihlášení účastníka který je ověřeným uživatelem do dražby a jeho zápis seznamu účastníků dražby,

Elektronický dražební systém www.okdrazby.cz provozuje společnost APALEX s.r.o., IČ 26451671, se sídlem Praha 6, Thákurova 550/1, PSČ 160 00, zapsaná v obchodním rejstříku u Městského soudu v Praze, oddíl C,

vložka 83173 (dále jen administrátor), která byla jako zprostředkovatel dražebníkem mimo jiné písemně pověřena ověřením registrace každého účastníka dražby a přidělováním statusu ověřeného uživatele.

ad. a) Registrace účastníka dražby, jako uživatele www.okdrazby.cz

Účastník dražby se jako uživatel do elektronické dražby registruje prostřednictvím žádosti – registračního formuláře umístěného na internetové adrese www.okdrazby.cz.

Uživatel je povinen vyplnit v registračním formuláři všechny požadované údaje. V opačném případě k jeho registraci nedojde. Před odesláním registračního formuláře je uživatel povinen seznámit se Všeobecnými podmínkami dražebníka a administrátora, přičemž odesláním registračního formuláře uživatel současně potvrzuje, že s těmito Všeobecnými podmínkami vyslovuje souhlas a zavazuje se podle nich řídit. Uživatel odesláním registračního formuláře současně prohlašuje, že údaje, které při registraci uvedl, jsou aktuální, úplné a pravdivé a že si je vědom povinnosti jakoukoli změnu osobních údajů uvedených v registračním formuláři bezodkladně písemně oznámit administrátorovi, kdy zároveň bere na vědomí, že za případné škody vzniklé z důvodu neoznámení změn údajů nenese administrátor, ani dražebník žádnou odpovědnost.

Před ověřením úplnosti a správnosti žádosti o registraci – tj. vyplněného registračního formuláře ze strany administrátora bude mít uživatel status registrovaného uživatele. Po ověření úplnosti žádosti o registraci – tj. vyplněného registračního formuláře ze strany administrátora, bude uživatel vystupovat jako ověřený uživatel.

Každému účastníku dražby bude jako ověřenému uživateli přidělen **identifikátor**, což je bezvýznamové označení, které je účastníku dražby náhodně přiděleno v rámci každé elektronické dražby, již se bude účastnit a které slouží k jeho jednoznačnému rozlišení. Po registraci každý účastník dražby obdrží prostřednictvím elektronické pošty, ve smyslu ust. § 3 odst. 1 vyhlášky č. 18/2014, a to zejména základní informace o elektronické dražbě, o způsobu prokázání totožnosti účastníka dražby a způsobu složení dražební jistoty.

Fyzická osoba se zaregistruje na portálu www.okdrazby.cz prostřednictvím formuláře **fyzická osoba**. Po vyplnění formuláře, uživatel, který je fyzickou osobou vytiskne vyplněný registrační formulář, nechá si na tomto formuláři úředně ověřit svůj podpis a odešle jej doporučeným dopisem na adresu administrátora: APALEX s.r.o., Thákurova 550/1, Praha 6, PSČ 160 00.

Po kontrole údajů Administrátorem bude fyzická osoba informována e-mailem na adresu elektronické pošty uvedenou v registračním formuláři o přidělení statutu **ověřený uživatel** (kdy u uživatelského jména se v portálu zobrazí červená hvězdička) a o možnosti aktivně se účastnit dražby dle této dražební vyhlášky a dalších dražeb Dražby.net s.r.o.

Právnícká osoba se zaregistruje na portálu www.okdrazby.cz prostřednictvím formuláře **právnícká osoba**. Po vyplnění formuláře zašle právnícká osoba vytištěný a vyplněný registrační formulář opatřený úředně ověřeným podpisem osoby oprávněné ji zastupovat spolu s originálem výpisu z obchodního rejstříku této právnícké osoby či jiného veřejného rejstříku doporučeným dopisem na adresu administrátora: APALEX s.r.o., Thákurova 550/1, Praha 6, PSČ 160 00. Po kontrole údajů bude právnícká osoba informována e-mailem na adresu elektronické pošty uvedenou v registračním formuláři o přidělení statutu **ověřený uživatel** (kdy u uživatelského jména se v portálu zobrazí červená hvězdička) a o možnosti aktivně se účastnit dražby dle této dražební vyhlášky a dalších elektronických dražeb Dražby.net s.r.o.

Výpis z Obchodního rejstříku či jiného veřejného rejstříku nesmí být starší tří měsíců od data vystavení. Právnícká osoba je povinna neprodleně písemně oznámit Administrátorovi veškeré změny údajů vyplňovaných v registračním formuláři, a to doporučeným dopisem na adresu administrátora: APALEX s.r.o., Thákurova 550/1, Praha 6, PSČ 160 00 spolu s doložením originálu aktuálního výpisu z Obchodního rejstříku či jiného veřejného rejstříku.

Společné jmění manželů (SJM) se zaregistruje na portálu www.okdrazby.cz prostřednictvím formuláře **registrace SJM**. Po vyplnění formuláře manželé vytisknou vyplněný registrační formulář, doplní v něm údaje manžela/manželky, nechají úředně ověřit podpisy na tomto formuláři a odešlou tento vyplněný a podepsaný formulář doporučeným dopisem na adresu administrátora: APALEX s.r.o., Thákurova 550/1, Praha 6, PSČ 160 00.

Po kontrole údajů bude **účastník dražby** informován e-mailem na adresu elektronické pošty uvedenou v registračním formuláři o přidělení statutu **ověřený uživatel** (kdy u uživatelského jména se v portálu zobrazí červená hvězdička) a o možnosti aktivně se účastnit dražby dle této dražební vyhlášky a dalších dražeb Dražby.net s.r.o.

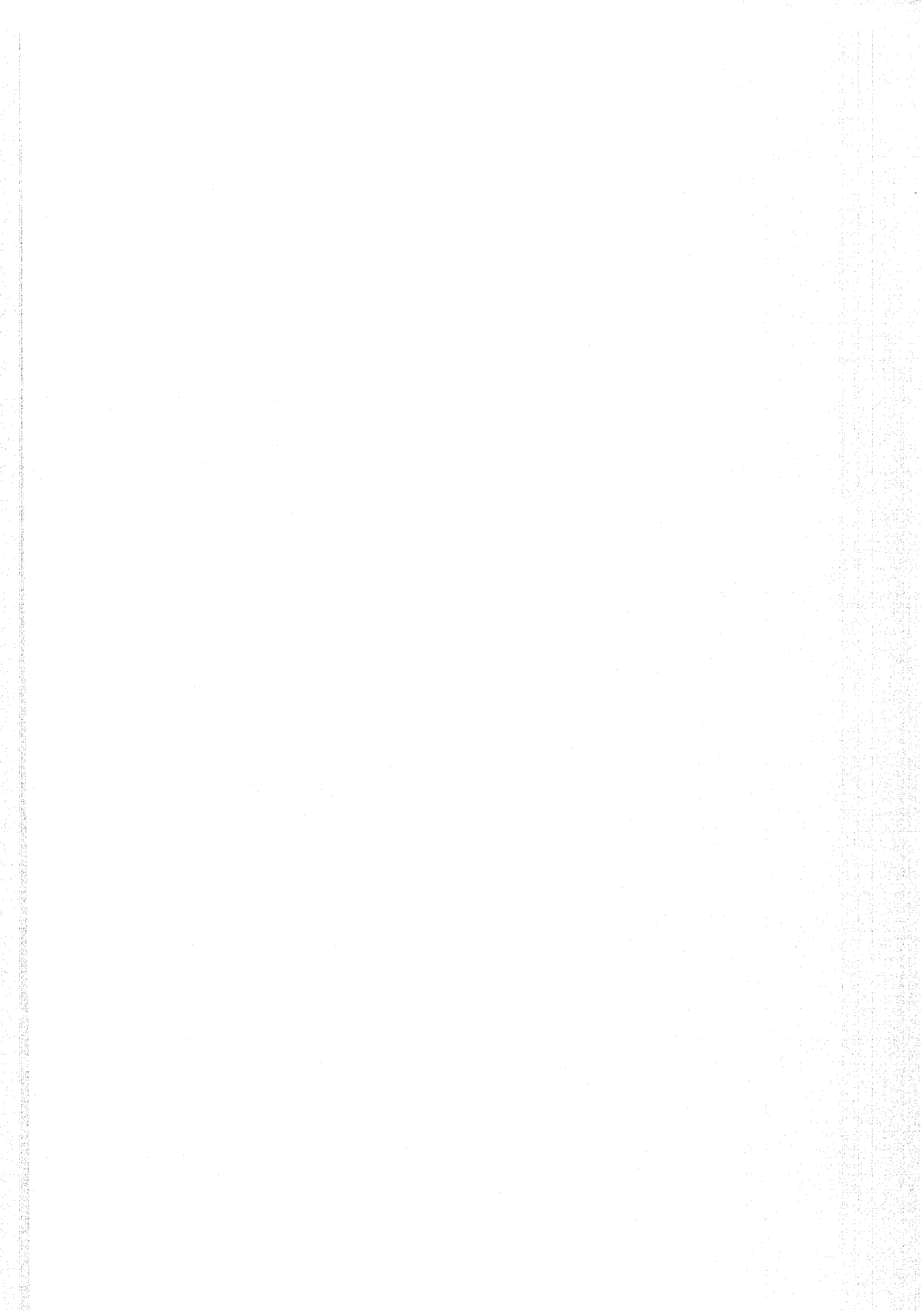

Spoluvlastnictví (SV) se zaregistruje na portálu www.okdrazby.cz prostřednictvím formuláře **registrace SV**. Po vyplnění formuláře spoluvlastníci vytisknou vyplněný registrační formulář, nechají na něm úředně ověřit podpisy a odešlou jej doporučeným dopisem na adresu administrátora: APALEX s.r.o., Thákurova 550/1, Praha 6, PSČ 160 00.

Po kontrole údajů bude **účastník dražby** informován e-mailem na adresu elektronické pošty uvedenou v registračním formuláři o přidělení statutu **ověřený uživatel** (kdy u uživatelského jména se v portálu zobrazí červená hvězdička) a o možnosti aktivně se účastnit dražby dle této dražební vyhlášky a další dražeb Dražby.net s.r.o.

Uživatel portálu www.okdrazby.cz je povinen si při registraci zvolit si uživatelské jméno, pod kterým se bude v elektronických dražbách nemovitostí přihlašovat a pod nímž se bude dražeb účastnit. Uživatel je povinen zdržet se užívání jakýchkoliv hanlivých, urážlivých, vulgárních či zavádějících označení a uvádět nepravdivé kontaktní údaje jako je e-mail či telefonní číslo, v opačném případě je administrátor oprávněn podle svého uvážení buď registraci uživatele a jeho účet bez náhrady zrušit anebo změnit jeho uživatelské jméno.

ad b) Přihlášení do dražby a zápis ověřeného uživatele, jako účastníka dražby do Seznamu účastníků dražby

Pokud ověřený uživatel splní náležitosti stanovené zákonem č. 26/2000 Sb. a vyhláškou č. 18/2014 (zejména přihlásí se k elektronické dražbě prostřednictvím portálu www.okdrazby.cz, složí dražební jistotu, pokud je požadována, a předloží čestné prohlášení, že není osobou vyloučenou z dražby), bude zapsán do seznamu účastníků dražby a stane se účastníkem dražby.

Ověření uživatelé se mohou přihlásit k elektronické dražbě ode dne zveřejnění dražby na portálu www.okdrazby.cz až do zahájení dražby tj. **do 1.4.2015 do 11:00 hodin**.

9. Způsob elektronické dražby na portálu www.okdrazby.cz:

- a) V sekci připravované dražby zvolte nemovitost, kterou chcete dražit.
- b) Menu detail dražby obsahuje veškeré nezbytné informace o dražené nemovitosti (fotografie, popis, dražební vyhlášku, znalecký posudek, termín dražby, nejnižší podání, výši minimálního příhozu, informace potřebné k úhradě jistoty a další údaje).
- c) Přihlaste se do dražby co nejdříve, aby vás dražebník mohl zařadit mezi schválené účastníky dražby a zapsat vás do seznamu účastníků dražby.
- d) **UPOZORNĚNÍ:** S přihlášením do konkrétní dražby nečekejte na samotný začátek dražby. Pokud se nepřihlásíte před zahájením, nebudete se moci dražby zúčastnit. Přihlášení v průběhu dražby není možné!
- e) Uhradte dražební jistotu bankovním převodem či vložení jistoty v hotovosti na uvedený bankovní účet dražebníka. Informace potřebné k úhradě dražební jistoty naleznete v článku 6 této dražební vyhlášky.
- f) Po připsání dražební jistoty na bankovní účet dražebníka a splnění podmínek účasti na dražbě dle této dražební vyhlášky jste oprávněni účastnit se aktivně dražby a činit podání.
- g) V termínu pořádání samotné dražby se do systému přihlaste svým uživatelským jménem a heslem. Dražba je zahájena automaticky. Ve stanoveném čase se přesune ze sekce připravované dražby do sekce aktuální dražby. V tuto chvíli můžete činit podání.
- h) Průběh samotné elektronické dražby je velmi jednoduchý, intuitivní a přehledný. Přihazovat můžete tlačítkem Provést minimální příhoz (výše příhozu je stanovena dražebníkem) nebo vyplněním jiné částky, kdy do příslušného okénka vypíšete částku příhozu (musí být stejná či vyšší než stanovený minimální příhoz, jinak se podání s částkou menší než minimální příhoz nezobrazí a má se za to, že nebylo učiněno), kliknutím na tlačítko přihodit a následně potvrzením, že chcete skutečně přihodit, které učiníte kliknutím na tlačítko „Ano, chci učinit podání ve výši“ je podání učiněno a zobrazí se jako nejvyšší podání spolu s Vaším uživatelským jménem, celkovou částkou a uvedeným přesným časem příhozu. Účastník dražby, kterému svědčí předkupní právo, může toto předkupní právo uplatnit a dorovnat nejvyšší nabídku. Tomuto účastníkovi dražby se navíc zobrazuje tlačítko Dorovnat cenu. Systém zároveň zobrazuje historii podání všech účastníků dražby s příslušnými údaji.

10. Čas zahájení a čas ukončení elektronické dražby, během kterého lze zvyšovat podání

Čas zahájení elektronické dražby a čas ukončení elektronické dražby během kterého lze zvyšovat podání je stanoven v článku 1 této dražební vyhlášky. Dražba se koná, dokud účastníci dražby činí vyšší podání, nejméně však do doby uvedené v článku 1 této dražební vyhlášky. Je-li v posledních 5 minutách před uplynutím doby, během které lze činit podání, učiněno podání účastníkem dražby, posouvá se čas pro příjem dalších podání o 5 minut od okamžiku posledního podání, a to i opakovaně. Uplyne-li od posledního podání 5 minut, aniž by bylo učiněno další podání, příjem podání je zastaven.

Před uplynutím doby, během které lze zvyšovat podání (tj. i případné doby prodloužené způsobem dle předchozího odstavce), se zobrazují následující výzvy a prohlášení:

I) v okamžiku, kdy do uplynutí doby, během které lze činit podání, zbývají 3 minuty, je účastníkům dražby zobrazena výzva „Poprvé pro účastníka dražby (označení identifikátoru účastníka dražby, který učinil nejvyšší podání)“,

II) v okamžiku, kdy do uplynutí doby, během které lze činit podání, zbývají 2 minuty, je účastníkům dražby zobrazena výzva „Podruhé pro účastníka dražby (označení identifikátoru účastníka dražby, který učinil nejvyšší podání)“,

III) v okamžiku, kdy do uplynutí doby, během které lze činit podání, zbývá 1 minuta, je účastníkům dražby zobrazeno prohlášení „Neučiní-li někdo z přítomných účastníků dražby podání vyšší, než bylo podání naposledy učiněné účastníkem dražby (označení identifikátoru účastníka dražby, který učinil nejvyšší podání), udělím mu příklep“.

IV) v okamžiku, kdy uplyne doba, během které lze činit podání, je účastníkům dražby zobrazena výzva „Potřetí pro účastníka dražby (označení identifikátoru účastníka dražby, který učinil nejvyšší podání)“ a přijímání dalších podání je zastaveno. V případě, že na základě sledování dostupnosti adresy ve veřejné datové síti bude prokazatelně doloženo omezení přístupu k elektronickému dražebnímu systému www.okdrazby.cz v délce přesahující 1 minutu, je licitátor povinen prodloužit dobu, během které lze činit podání, minimálně o 1 hodinu. O této skutečnosti je licitátor povinen bez zbytečného odkladu informovat každého účastníka dražby na jeho adresu elektronické pošty.

Po uplynutí doby, během které lze činit podání, udělí licitátor bez zbytečného odkladu příklep účastníkovi dražby, který učinil nejvyšší podání, čímž je elektronická dražba skončena. Na detailu dražby se zobrazí informace o udělení příklepu, výše ceny dosažené vydražením a označení identifikátoru vydražitele. Informaci o ukončení dražby zároveň odešle licitátor každému účastníkovi dražby na jeho adresu elektronické pošty.

11. Způsob určení vydražitele v případě podle § 47 odst. 10 a § 47 odst. 11 věty třetí zákona č. 26/2000 Sb., o veřejných dražbách

Elektronické losování bude na portálu www.okdrazby.cz spuštěno licitátorem v těchto případech:

- a) Učiní-li několik účastníků dražby současně podání a nebylo-li učiněno podání vyšší, rozhodne licitátor elektronickým losem o tom, komu z nich příklep udělí.
- b) Učiní-li několik dražitelů současně stejné podání a nezjistí-li licitátor, kdo učinil podání jako první, a nebylo-li následně učiněno podání vyšší, rozhodne licitátor elektronickým losem o tom, komu z nich příklep udělí.
- c) Je-li některý z účastníků dražby spoluvlastníkem předmětu dražby, není stanoveným příhozem vázán; učiní-li podání ve stejné výši jako nejvyšší podání, udělí licitátor příklep jemu. Je-li těchto účastníků dražby – spoluvlastníků více, udělí licitátor příklep tomu, jehož spoluvlastnický podíl je nejvyšší. Při rovnosti spoluvlastnických podílů rozhodne licitátor elektronickým losem o tom, komu z těchto spoluvlastníků příklep udělí.
- d) Účastník dražby, kterému svědčí předkupní právo, může toto předkupní právo uplatnit a dorovnat nejvyšší nabídku. Pokud je více osob, kterým svědčí předkupní právo, a dorovnali nejvyšší nabídku a jejichž spoluvlastnický podíl je shodný, pak je provedeno elektronické losování. Los rozhodne o tom, komu z těchto spoluvlastníků udělí licitátor příklep.

12. Termín uplatnění předkupního práva a způsob sdělení rozhodnutí, zda je předkupní právo prokázáno

Má-li některý z účastníků dražby předkupní právo k předmětu dražby a doloží-li je dražebníkově listinami nebo jejich úředně ověřenými opisy do zahájení dražby, není stanoveným příhozem vázán; učiní-li tento účastník dražby podání ve stejné výši jako nejvyšší podání, udělí licitátor příklep jemu.

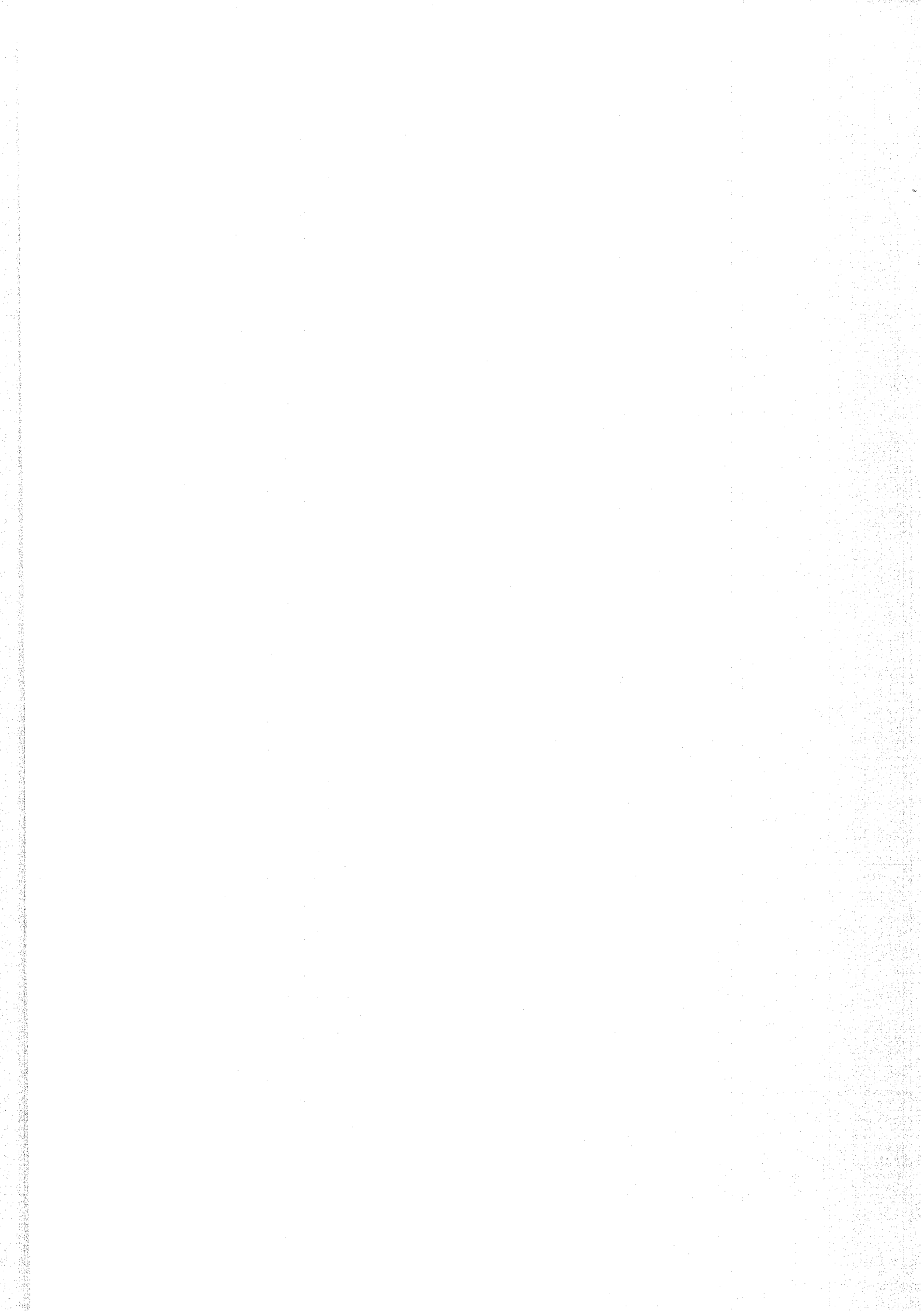

Dražebník do zahájení dražby sdělí účastníkovi dražby který dokládá své předkupní právo rozhodnutí, zda je předkupní právo prokázáno a doloženo prostřednictvím internetové aplikace na portálu www.okdrazby.cz.

13. Účast na dražbě

Účastníkem dražby může být vždy stát, a to i tehdy, kdyby jiná osoba byla z dražby vyloučena.

Účastníky dražby nesmějí být osoby, které nemohou nabývat vlastnictví a práv k předmětům dražby, osoby, na jejichž majetek byl prohlášen konkurs, nebo insolvenční návrh na majetek takové osoby byl zamítnut proto, že její majetek nepostačuje k úhradě nákladů insolvenčního řízení, a to po dobu 3 let od právní moci takového rozhodnutí; nikdo nesmí dražit za ně.

Účastníky dražby nesmějí být osoby, u nichž by v důsledku nabytí vlastnictví předmětu dražby mohlo dojít k vyloučení, omezení nebo narušení hospodářské soutěže; nikdo nesmí dražit za ně.

Účastníky dražby nesmějí být osoby, které nesložily dražební jistotu, je-li požadována, a v opakované dražbě ani vydražitel, který způsobil zmaření předchozí dražby téhož předmětu dražby u téhož dražebníka; nikdo nesmí dražit za ně. Dražit v dražbě, jejíž kontrolou jsou pověřeni, nesmějí ani zaměstnanci příslušného živnostenského úřadu a kontrolou dražby pověřeni zaměstnanci Ministerstva pro místní rozvoj; nikdo nesmí dražit za ně. Účastníky dražby nesmějí být dražebník organizující a provádějící tuto dražbu, osoba, jež je jeho statutárním orgánem nebo členem jeho statutárního nebo jiného orgánu, jeho zaměstnanec, licitátor, který na této dražbě činí úkony dražebníka, a dále ani správce konkursní podstaty, likvidátor nebo nucený správce, jsou-li navrhovateli této dražby; nikdo nesmí dražit za ně.

Účastníkem dražby též nesmí být osoba, která je ve vztahu k některé z osob (dražebníka organizující a provádějící tuto dražbu, osoba, jež je jeho statutárním orgánem nebo členem jeho statutárního nebo jiného orgánu, jeho zaměstnanec, licitátor, který na této dražbě činí úkony dražebníka) osobou blízkou, společníkem, osobou ovládanou nebo osobou, která s ní tvoří koncern; nikdo nesmí dražit za ně.

Pokud to povaha předmětu dražby nevylučuje, je přípustná společná účast více účastníků dražby za účelem společného nabytí předmětu dražby. Podmínkou společné účasti na dražbě je, že bude před zápisem společných účastníků do seznamu účastníků dražby předloženo dražebníkovi čestné prohlášení všech společných účastníků dražby, které bude obsahovat určení budoucích podílů na vydraženém předmětu dražby, jakož i zmocnění osoby oprávněné společné účastníky na dražbě zastupovat a které bude opatřeno úředně ověřenými podpisy všech společných účastníků dražby. S výjimkou určení osoby oprávněné společné účastníky na dražbě zastupovat není žádné omezení obsažené v prohlášení účastníků dražby nebo vyplývající z jejich případné dohody vůči dražebníkovi ani vůči třetím osobám účinné. Společní účastníci dražby odpovídají za úhradu ceny dosažené vydražením společně a nerozdílně.

14. Úhrada ceny dosažené vydražením

Vydražitelem složená dražební jistota a její příslušenství se započítávají vydražiteli na cenu dosaženou vydražením.

Zbývající část ceny dosažené vydražením je vydražitel povinen do 10 dnů od skončení dražby uhradit dražebníkovi, není-li dále stanovena jiná lhůta k úhradě ceny dosažené vydražením.

Není-li cena dosažená vydražením vyšší než 200.000,- Kč, je vydražitel povinen uhradit cenu dosaženou vydražením ihned po skončení dražby.

Je-li cena dosažená vydražením vyšší než 500.000,- Kč, je vydražitel povinen uhradit cenu dosaženou vydražením do 45-ti dnů od skončení dražby.

Cena dosažená vydražením může být vydražitelem uhrazena:

- (a) v hotovosti složením na účet dražebníka číslo účtu 107-4278120267/0100, vedený u Komerční banky a.s., pobočky v Olomouci, variabilní symbol (VS) identifikační číslo nebo rodné číslo účastníka dražby,
- (b) v hotovosti v kanceláři dražebníka, variabilní symbol (VS) identifikační číslo nebo rodné číslo účastníka dražby
- (c) převodem z účtu u banky ve prospěch účtu dražebníka číslo účtu 107-4278120267/0100, vedený u Komerční banky a.s., pobočky v Olomouci, variabilní symbol (VS) identifikační číslo nebo rodné číslo účastníka dražby,
- (d) poštovní poukázkou na účet dražebníka číslo účtu 107-4278120267/0100, vedený u Komerční banky a.s., pobočky v Olomouci, variabilní symbol (VS) identifikační číslo nebo rodné číslo účastníka dražby.

Byla-li vydražitelem složena dražební jistota ve formě bankovní záruky, je vydražitel povinen uhradit cenu dosaženou vydražením v plné výši v termínu a splatnosti některým ze způsobů uvedených v tomto bodě. Dražebník je pak povinen bez zbytečného odkladu po uhrazení ceny vrátit vydražiteli záruční listiny.

Cenu dosaženou vydražením nelze uhradit započtením.

Úhrada ceny dosažené vydražením směnkou, platební kartou nebo šekem je nepřípustná.

Uhradí-li vydražitel cenu dosaženou vydražením v termínu splatnosti, přechází na něj vlastnictví předmětu dražby k okamžiku udělení příklepu.

Neuhradí-li vydražitel cenu dosaženou vydražením v termínu splatnosti, odpovídá za škodu tímto jednáním způsobenou a dražebník je oprávněn po něm požadovat úhradu škody, kterou tímto jednáním způsobil (úhrada škody bude čerpána ze složené dražební jistoty, případně požadováno plnění bankou poskytující bankovní záruku).

15. Podmínky odevzdání předmětu dražby vydražiteli

Jestliže nabyt vydražitel vlastnictví k předmětu dražby, dle § 30 zák. č. 26/2000 Sb., je dražebník povinen předat vydražiteli předmět dražby a listiny, které osvědčují vlastnictví a jsou nezbytné k nakládání s předmětem dražby nebo osvědčují jiná práva vydražitele vůči předmětu dražby. Jde-li o nemovitost, předává předmět dražby vydražiteli za účasti dražebníka bývalý vlastník. O předání předmětu dražby bude sepsán protokol "Předání předmětu dražby", který podepíše dražebník, bývalý vlastník a vydražitel.

Veškeré náklady spojené s předáním a převzetím předmětu dražby nese vydražitel, vyjma nadbytečných nákladů vzniklých z důvodů na straně bývalého vlastníka nebo dražebníka.

Nebezpečí škody na předmětu dražby přechází z jejího držitele na vydražitele dnem předání předmětu dražby, týž den přechází na vydražitele odpovědnost za škodu způsobenou v souvislosti s předmětem dražby. Je-li vydražitel v prodlení s převzetím předmětu dražby, nese nebezpečí škody a odpovědnost za škodu vydražitel.

Náklady na předávku předmětu dražby hradí vydražitel dle platného ceníku zveřejněného na www.drazby.net.

16. Upozornění pro vydražitele

Náklady spojené s vkladem vlastnického práva do katastru nemovitostí si ponese v plném rozsahu vydražitel (správní poplatek za návrh na vklad vlastnického práva k předmětu dražby).

Daň z převodu nemovitosti platí vydražitel, a to z ceny dosažené vydražením.

17. Závěrečná ustanovení

Tato dražební vyhláška byla vydána dražebníkem níže uvedeného dne a bude ve lhůtách stanovených zákonem č. 26/2000 Sb., o veřejných dražbách před zahájením dražby:

- (a) zveřejněna na internetovém portálu www.okdrazby.cz
- (b) zveřejněna na úřední desce Magistrátu města Liberec
- (c) zveřejněna na centrální adrese – www.centralni-adresa.cz
- (d) zaslána osobám uvedeným v § 20 odstavec 5 zákona č. 26/2000 Sb.
- (e) Údaje z dražební vyhlášky budou uveřejněny v periodickém tisku určeném pro území územního samosprávného celku, v jehož obvodu se nemovitost nachází

Stejnopis dražební vyhlášky uložený u dražebníka je podepsán navrhovatelem a dražebníkem, jejich podpisy jsou úředně ověřeny.

V Olomouci dne 17.2.2015

V Turnově dne 12.2.2015

Dražby.net s.r.o.
Vlasta Řezníčková, jednatelka

Mgr. Aleš Mikl, společník
IREKON, v.o.s.
insolvenční správce

.....
dražebník

.....
navrhovatel

